

2020 PARTS CATALOG

トーハツ船外機 パーツカタログ



TOHATSU

Feel the Wind™

MFS 5D LPG Models

Serial Number 000001BX~

OB NO.002-2 1046L-0BX 3H6L 2001

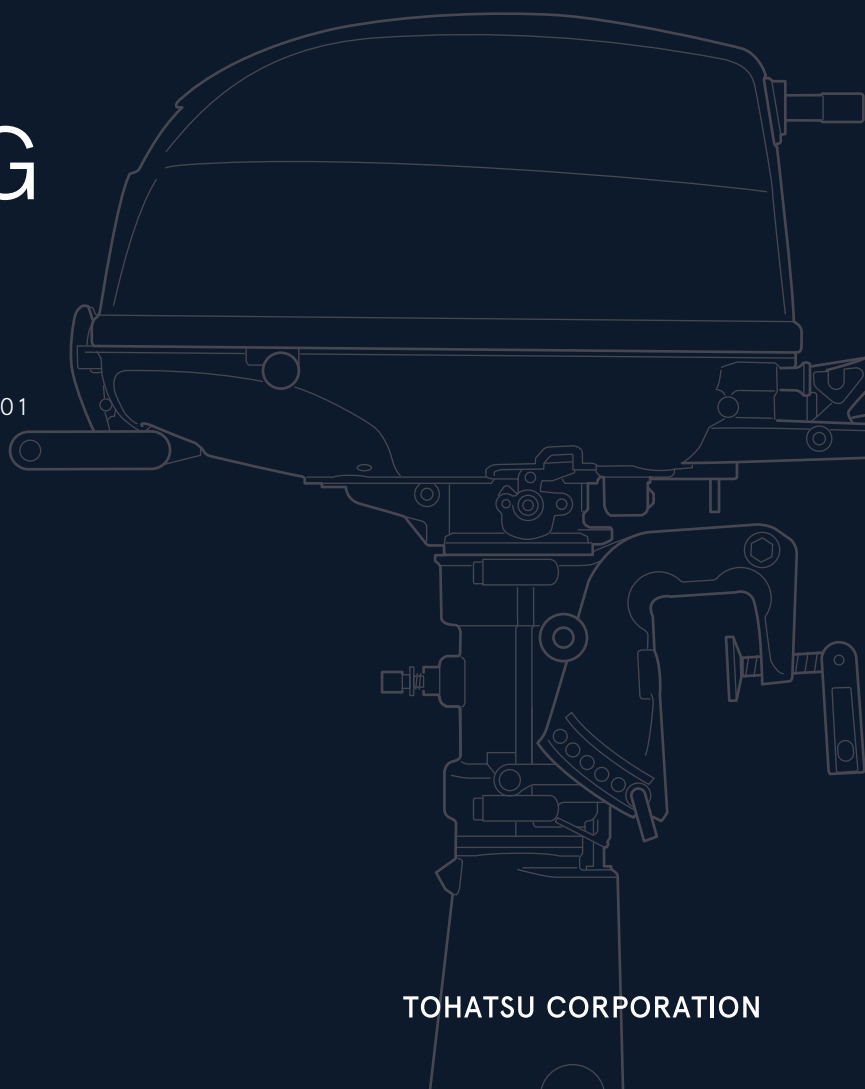

BACKS
YOU
UP™

TOHATSU CORPORATION

パーツカタログのご使用について

1. このパーツカタログは、2020年1月現在で編集しております。
2. 新設、廃止または、変更が生じた場合は、サービスブルテン等にてお知らせ致しますので、その都度、ご訂正ください。
3. イラストレーション（部品図）は部品検査の目安として記載していますので現品と形状が異なる場合があります。
4. イラストが一つに対して複数の品番がありますので枝番、適用モデル、備考を確認してからご注文願います。

適用モデル

Ref.No. 見出番号	Part No. 部品番号	Description 部品名	Qty 個数 MFS5D LPG	Remarks 備考
2-1	3H6-00030-0	CRANKSHAFT ASSY クランクシャフトアッシー	1	
2-2	3H6-00115-0	THRUST PLATE スラストプレート	1	
2-3	3H6-00040-1	CONNECTING ROD ASSY コネクティングロッドアッシー	1	
2-4	3H6-00059-0	* CONNECTING ROD BOLT * コネクティングロッドボルト	2	
2-5	338-00131-0	KEY 16-5.7-4 キー 16-5.7-4	1	
	3JD-87130-0	PISTON REPAIR KIT ピストンリペアキット	1	STD

5. アッセンブリまたは、キットでの販売部品は、その構成する部品の頭に（*）印をつけて表しています。
6. 本文中に記載されている記号は、次の様になっています。

STD : スタンダード	OPT : オプション
O/S : オーバーサイズ	ASSY : アッセンブリ
DO : 日本国内向け	EX : 海外輸出向け
A : 必要に応じて選択	EU : 欧州連合

7. オーダー上の注意

塗装部品の注文に当っては、以下に従ってください。

パーツナンバーの4桁目が“B”・“W”記号のものは塗装されています。

現在の塗装色はパワーヘッドがブラック（B）、ロウユニットがホワイト（W）、プロペラがブラック（B）です。

[例示]

エンジンショートブロックキット ロウユニットアッシー (L)

3PGB87090-0

3GRW87301-1

B: ブラック

W: ホワイト

8. ボルト・ナット・ワッシャのサイズ記号に付いて

ボルト

910103 - 5612

首下長さ

径

座付き (0) : 座なし

ナット・ワッシャ

940103 - 0600

径

9. 標準部品のホースは、長巻（備考を参照）に代替されます。

ホース

98AB - 30 - 270

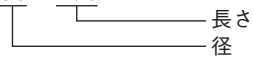

HOSE/PIPE

Ref.No. 見出番号	Part No. 部品番号	Description 部 品 名	Bulk part No. バルク部品番号	Bulk part バルク部品	
				Inner Daimeter(mm) 内径(ミリ)	Length(m) 長さ(メートル)
4B-24	98AL-40-030	HOSE ホース	98AL-4-1000	4	1

HOW TO USE THIS PARTS CATALOG

1. This Parts Catalog provides information available as of the end of January, 2020.
2. Please keep the Parts Catalog updated each time when receiving the Service Bulletin describing the addition, abolition and/or change of parts.
3. Actual shapes of parts may be different from the illustrations shown in this Parts Catalog because they are described only as a guide for searching parts.
4. One illustration is given more than one article number. Please confirm the sub-number, applicable model and remarks before ordering parts.

Applicable model

Ref.No. 見出番号	Part No. 部品番号	Description 部品名	Q'ty/備数	Remarks 備考
			MFSSD LPG	
2-1	3H6-00030-0	CRANKSHAFT ASSY クランクシャフトアッシー	1	
2-2	3H6-00115-0	THRUST PLATE スラストプレート	1	
2-3	3H6-00040-1	CONNECTING ROD ASSY コネクティングアッシー	1	
2-4	3H6-00059-0	* CONNECTING ROD BOLT * コネクティングロッドボルト	2	
2-5	338-00131-0	KEY 16-5.7-4 キー 16-5.7-4	1	
	3JD-87130-0	PISTON REPAIR KIT ピストンリペアキット	1	STD

5. Given mark in (*) to part number shows assembly or kit part.

6. Marks in this Parts Catalog show.

STD	: Standard	OPT	: Optional Parts
O/S	: Over size	ASSY	: Assembly
DO	: Domestic Model	EX	: Export Model
A	: As required	EU	: European Union

7. Attention to order

Please order painted parts in accordance with following.

The parts that fourth figure of the parts number is (B), (W) have painted.

Present coloring of power head is black (B), lower unit is white (W) and propeller is black (B).

[Example]

ENGINE SHORT BLOCK KIT LOWER UNIT ASSY (L)

3PG**B**87090-0

3GR**W**87301-1

B: Black

W: White

8. About dimensional identification of bolts, nuts and washers.

BOLT

910103 - 5612

Length below neck

Diameter

With flange; 0 means no flange

NUTS & WASHERS 940103 - 0600

Diameter

9. Hose, that is a standard part, is replaced with long hose.

HOSE

98AB - 30 - 270

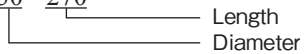

HOSE/PIPE

Ref.No. 見出番号	Part No. 部品番号	Description 部 品 名	Bulk part No. バルク部品番号	Bulk part バルク部品	
				Inner Daimeter(mm) 内径(ミリ)	Length(m) 長さ(メートル)
4B-24	98AL-40-030	HOSE ホース	98AL-4-1000	4	1

CONTENTS
目 次

Fig. 1	CYLINDER・OIL PAN シリンダ・オイルパン	1
Fig. 2	PISTON・CRANK SHAFT ピストン・クランクシャフト	5
Fig. 3	CYLINDER HEAD・VALVE・CAMSHAFT シリンダヘッド・バルブ・カムシャフト	7
Fig. 4	INTAKE インテーク	11
Fig. 4B	MIXER ミキサー	13
Fig. 5	RECOIL STARTER リコイルスタータ	15
Fig. 6	MAGNETO マグネト	19
Fig. 7	DRIVE SHAFT HOUSING・SHIFT ドライブシャフトハウジング・シフト	23
Fig. 8	GEAR CASE ギヤケース	27
Fig. 9	BRACKET・REVERSE LOCK ブラケット・リバースロック	33
Fig. 10	BOTTOM COWL・TILLER HANDLE ボトムカウル・ティラハンドル	37
Fig. 11	TOP COWL トップカウル	41
Fig. 14	OPTIONAL PARTS (1) ACCESSORIES (REMOTE CONTROL) オプションパーツ (1) アクセサリ (リモートコントロール)	43
Fig. 15	COMPONENT PARTS OF REMOTE CONTROL リモコンボックス構成部品	47
Fig. 16	OPTIONAL PARTS (2) ACCESSORIES オプションパーツ (2) アクセサリ	53
Fig. 17	ASSEMBLY・KIT PARTS アッセンブリ・キットパーツ	55
索引		61
INDEX		66
INDEX (Parts Number)		69

Fig. 1 CYLINDER · OIL PAN
シリンダ · オイルパン

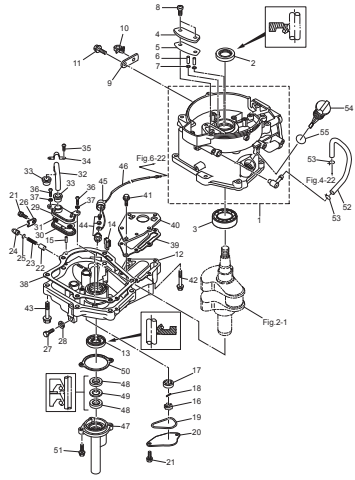

Fig. 2 PISTON · CRANK SHAFT
ピストン · クランクシャフト

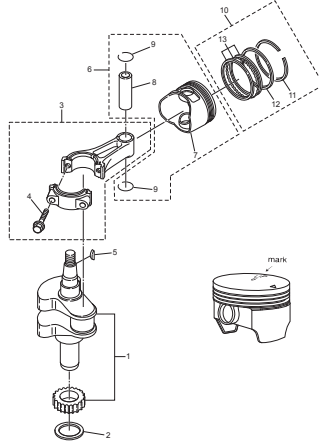

Fig. 3 CYLINDER HEAD · VALVE · CAMSHAFT
シリンダヘッド · バルブ · カムシャフト

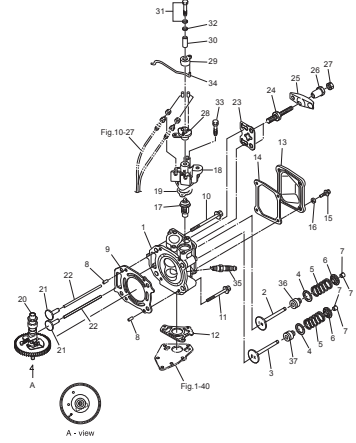

Fig. 4 INTAKE
インテーク

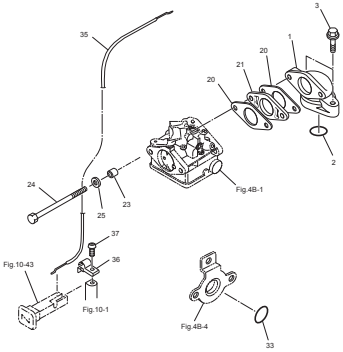

Fig. 4B MIXER
ミキサー

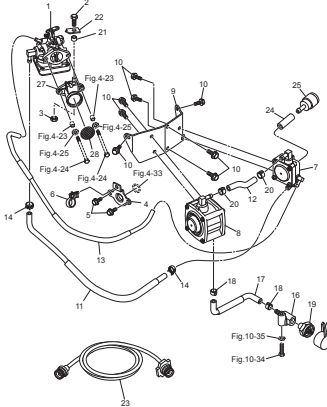

Fig. 5 RECOIL STARTER
リコイルスタータ

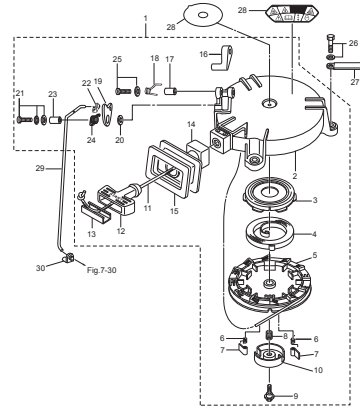

Fig. 6 MAGNETO
マグネット

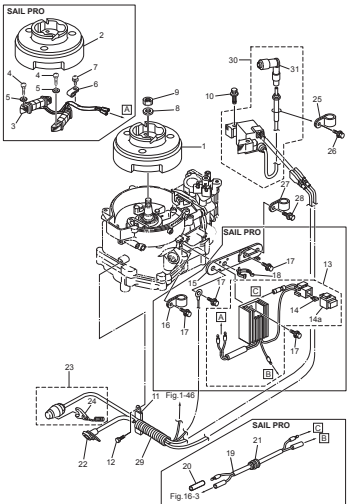

Fig. 7 DRIVE SHAFT HOUSING · SHIFT
ドライブシャフトハウジング · シフト

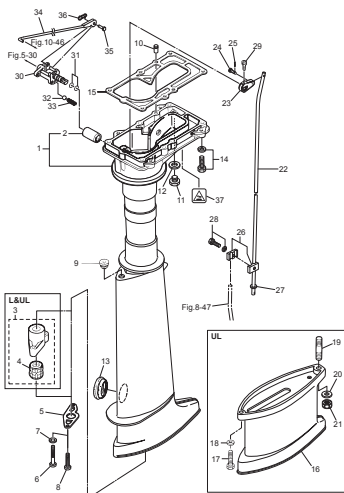

Fig. 8 GEAR CASE
ギヤケース

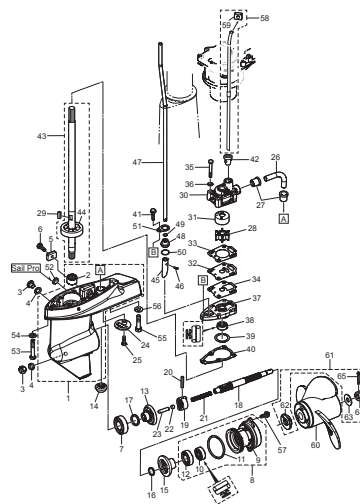

Fig. 9 BRACKET · REVERSE LOCK
 ブラケット・リバースロック

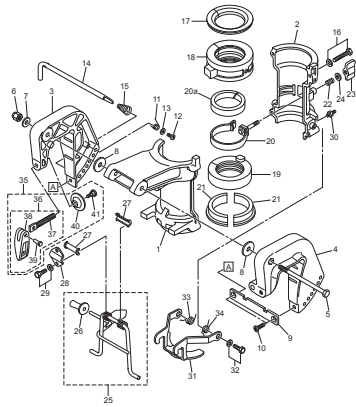

Fig. 10 BOTTOM COWL · TILLER HANDLE
 ボトムカウル・ティラハンドル

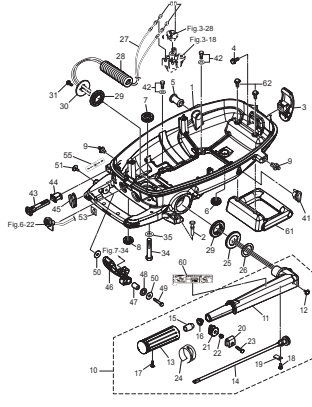

Fig. 11 TOP COWL
 トップカウル

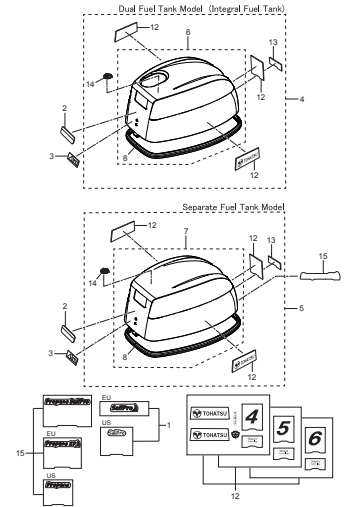

Fig. 14 OPTIONAL PARTS (1) ACCESSORIES (REMOTE CONTROL)
 オプションパーツ (1) アクセサリー (リモートコントロール)

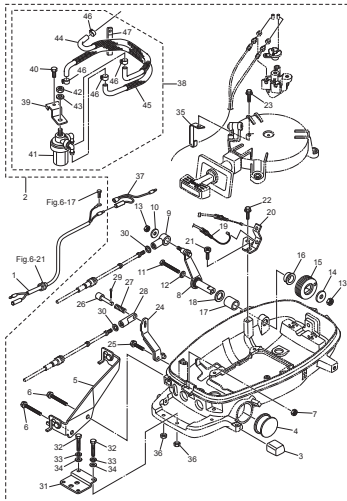

Fig. 15 COMPONENT PARTS OF REMOTE CONTROL
 リモコンボックス構成部品

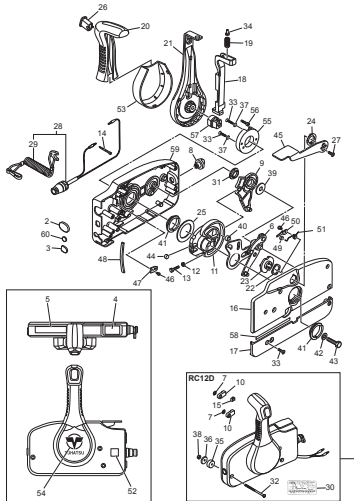

Fig. 16 OPTIONAL PARTS (2) ACCESSORIES
 オプションパーツ (2) アクセサリー

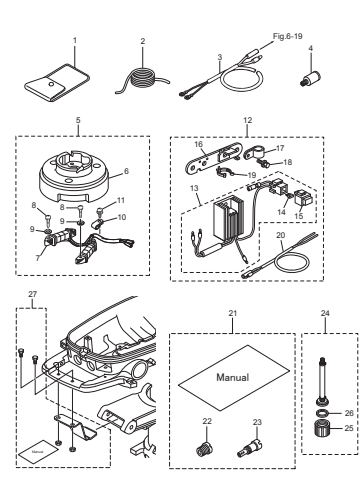
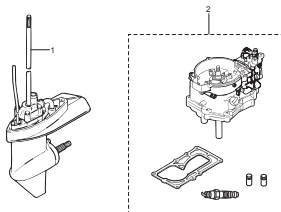

Fig. 17 ASSEMBLY · KIT PARTS
 アッセンブリ・キットパーツ



- 1 POWER HEAD GASKET SET
 パワーヘッドガスケットセット
- 2 EXTENSION HOUSING KIT (UL)
 エクステンションハウジングキット (UL)
- 4 WATER PUMP REPAIR KIT
 ウォータポンプリペアキット
- 5 WATER PUMP KIT (CHROME PLATED)
 ウォータポンプキット (クロムメッキ)
- 6 LOWER UNIT GASKET SET
 ロウユニットガスケットセット
- 8 MAINTENANCE KIT
 メンテナンスキット
- 10 ALTITUDE ADJUSTMENT KIT
 高経度調整キット

Fig. 1

CYLINDER · OIL PAN
シリンダ · オイルパン

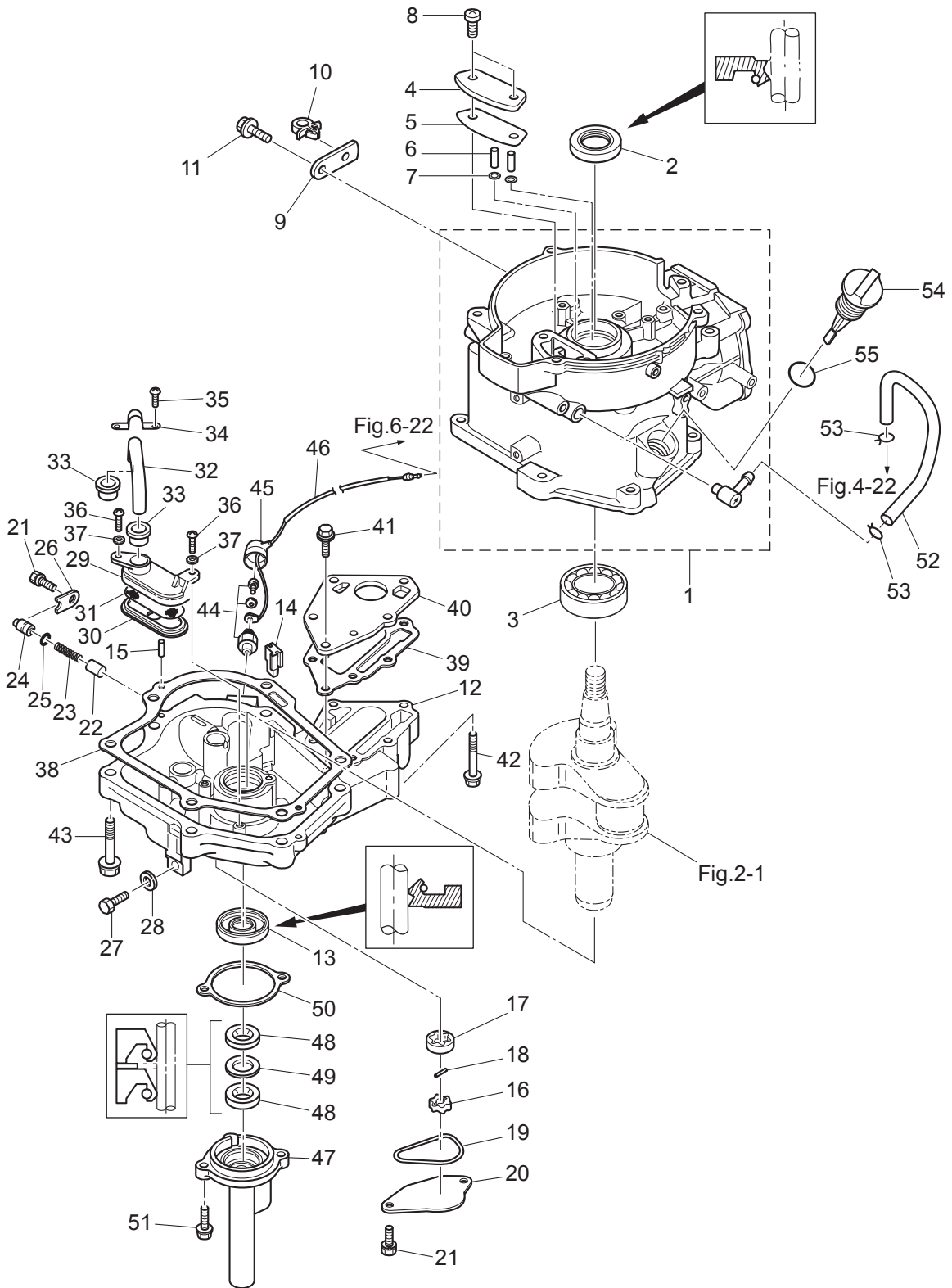

Ref.No. 見出番号	Part No. 部品番号	Description 部 品 名	Q'ty/個数	Remarks 備 考
			MFS5D LPG	
1-1	3GRB01184-1	CYLINDER BLOCK シリンダブロック	1	
1-2	3AB-00121-0	OIL SEAL 20-35-7 オイルシール 20-35-7	1	
1-3	9601-3-6205	BALL BEARING 6205 ボールベアリング 6205	1	Upper Bearing
1-4	3ASB07431-0	BREATHER CHAMBER COVER ブリーザチャンバカバー	1	
1-5	3AS-07432-0	GASKET ガスケット ブリーザチャンバカバー	1	
1-6	3R1-07439-0	COLLAR 8-10-20.1 カラ ブリーザ	2	
1-7	941403-0500	WAVE WASHER d=5 ウェーブワッシャ d=5	2	
1-8	921521-6616	SCREW スクリュー	2	
1-9	3GR-63505-0	CABLE HOLDER ケーブルホルダ	1	
1-10	3GR-06973-0	CLAMP 6-9.5L クランプ 6-9.5L	1	
1-11	910103-5612	BOLT ボルト	1	
1-12	3AS-07709-0	OILPAN SUB-ASSY オイルパンサブアッセン	1	
1-13	3GR-00122-0	OIL SEAL 25-40-8 オイルシール 25-40-8	1	
1-14	3H6-07404-0	GROMMET グロメット オイルパン	1	
1-15	345-01111-0	DOWEL PIN 6-12 ダウエルピン 6-12	2	
1-16	3H6-07601-0	OIL PUMP ROTOR (INNER) オイルポンプロータ (インナ)	1	
1-17	3H6-07602-0	OIL PUMP ROTOR (OUTER) オイルポンプロータ (アウト)	1	
1-18	3H6-07603-0	PIN ピン オイルポンプ	1	
1-19	3R1-07605-0	O-RING ϕ 3.1 Oリング ϕ 3.1	1	
1-20	3H6-07606-0	OIL PUMP COVER オイルポンプカバー	1	
1-21	910121-6616	BOLT ボルト	3	
1-22	3H6-07621-0	PLUNGER CONTROL プランジャコントロール	1	
1-23	3H6-07622-0	SPRING スプリング プレッシュ	1	
1-24	3H6-07623-0	SEAT シート スプリング	1	
1-25	345-66021-0	O-RING 1.9-6.8 Oリング 1.9-6.8	1	
1-26	3H6-67115-0	PLUNGER COVER プランジャカバー	1	
1-27	3H6-07705-1	DRAIN BOLT 10-14 P1.25 ドレンボルト 10-14 P1.25	1	
1-28	3H6-07406-0	WASHER 10.2-19-1 ワッシャ 10.2-19-1	1	
1-29	3H6-07411-0	STRAINER BODY ストレーナボディ	1	

Fig. 1

CYLINDER · OIL PAN
シリンダ · オイルパン

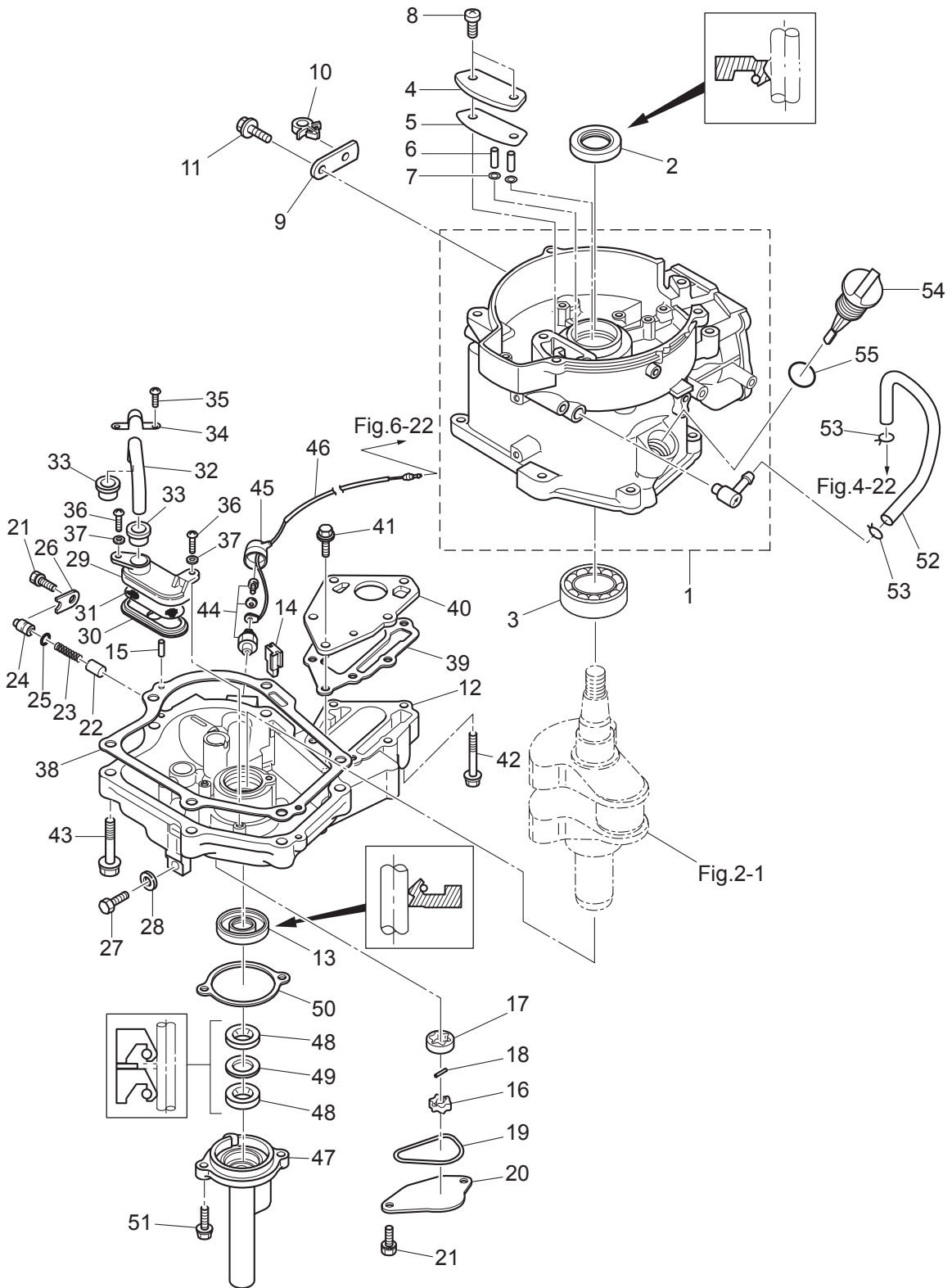

Ref.No. 見出番号	Part No. 部品番号	Description 部 品 名	Q'ty/個数	Remarks 備 考
			MFS5D LPG	
1-30	3H6-07412-0	STRAINER CAP ストレーナキャップ	1	
1-31	3H6-07413-0	MESH メッシュストレーナ	1	
1-32	3H6-07415-0	PIPE パイプストレーナ	1	
1-33	3H6-07416-0	SEAL シールラバーストレーナ	2	
1-34	3H6-07417-0	STRAINER STOPPER ストレーナストップ	1	
1-35	921521-6512	SCREW スクリュー	1	
1-36	3C8-02420-0	BOLT 5-16 ボルト 5-16 (フレコート)	2	
1-37	940121-0500	WASHER ワッシャ	2	
1-38	3H6-07402-0	OILPAN GASKET オイルパンガスケット	1	
1-39	3H6-02305-0	EXHAUST COVER GASKET エキゾーストカバーガスケット	1	
1-40	3H6-02302-1	EXHAUST COVER (INNER) エキゾーストカバー (インナ)	1	
1-41	9101F4-5620	BOLT ボルト	3	
1-42	9101F4-5640	BOLT ボルト	3	
1-43	910124-5840	BOLT ボルト	6	
1-44	3H6-07611-1	OIL PRESSURE SWITCH オイルプレッシャスイッチ	1	
1-45	3KY-07612-0	GROMMET グロメットオイルプレッシャスイッチ	1	
1-46	3GR-07613-0	OIL PRESSURE SWITCH LEAD WIRE L=240 オイルプレッシャスイッチリードワイヤ L=240	1	
1-47	369-01210-4	CRANKCASE HEAD クランクケースヘッド	1	
1-48	3GR-01215-0	OIL SEAL 10.1-25-7 オイルシール 10.1-25-7	2	
1-49	369-01217-0	SPACER 19-24.8-1 スペーサ 19-24.8-1	1	
1-50	3GR-01214-0	CRANKCASE HEAD GASKET クランクケースヘッドガスケット	1	
1-51	910103-5620	BOLT ボルト	2	
1-52	3R1-07435-0	BREATHER HOSE ブリーザーホース	1	
1-53	3C7-02215-0	CLIP φ12 クリップ φ12	2	
1-54	3H6-07421-0	OIL LEVEL GAUGE オイルレベルゲージ	1	
1-55	3H6-07422-0	O-RING 2.6-18.7 Oリング 2.6-18.7	1	

Fig. 2

PISTON · CRANK SHAFT
ピストン・クランクシャフト

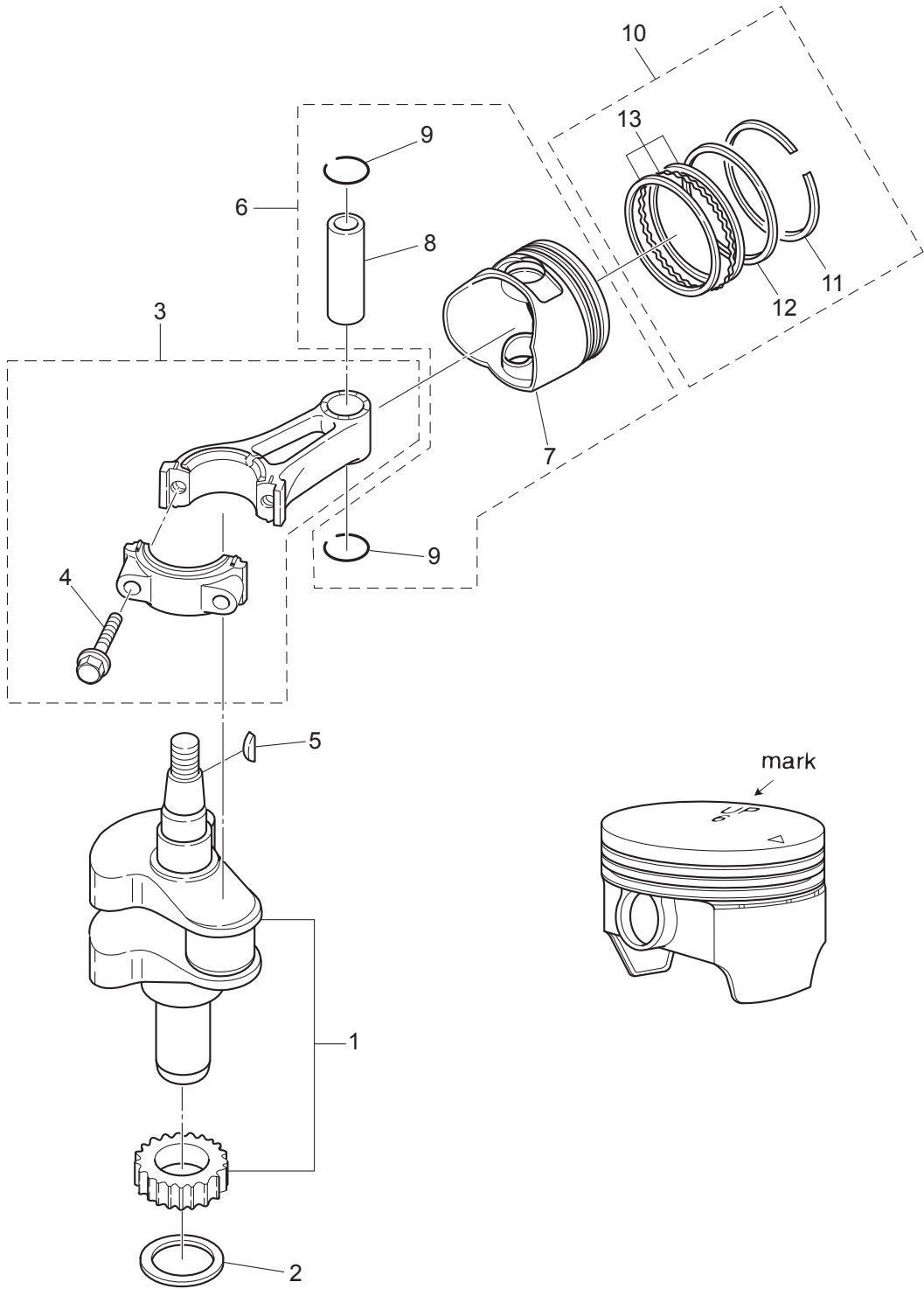
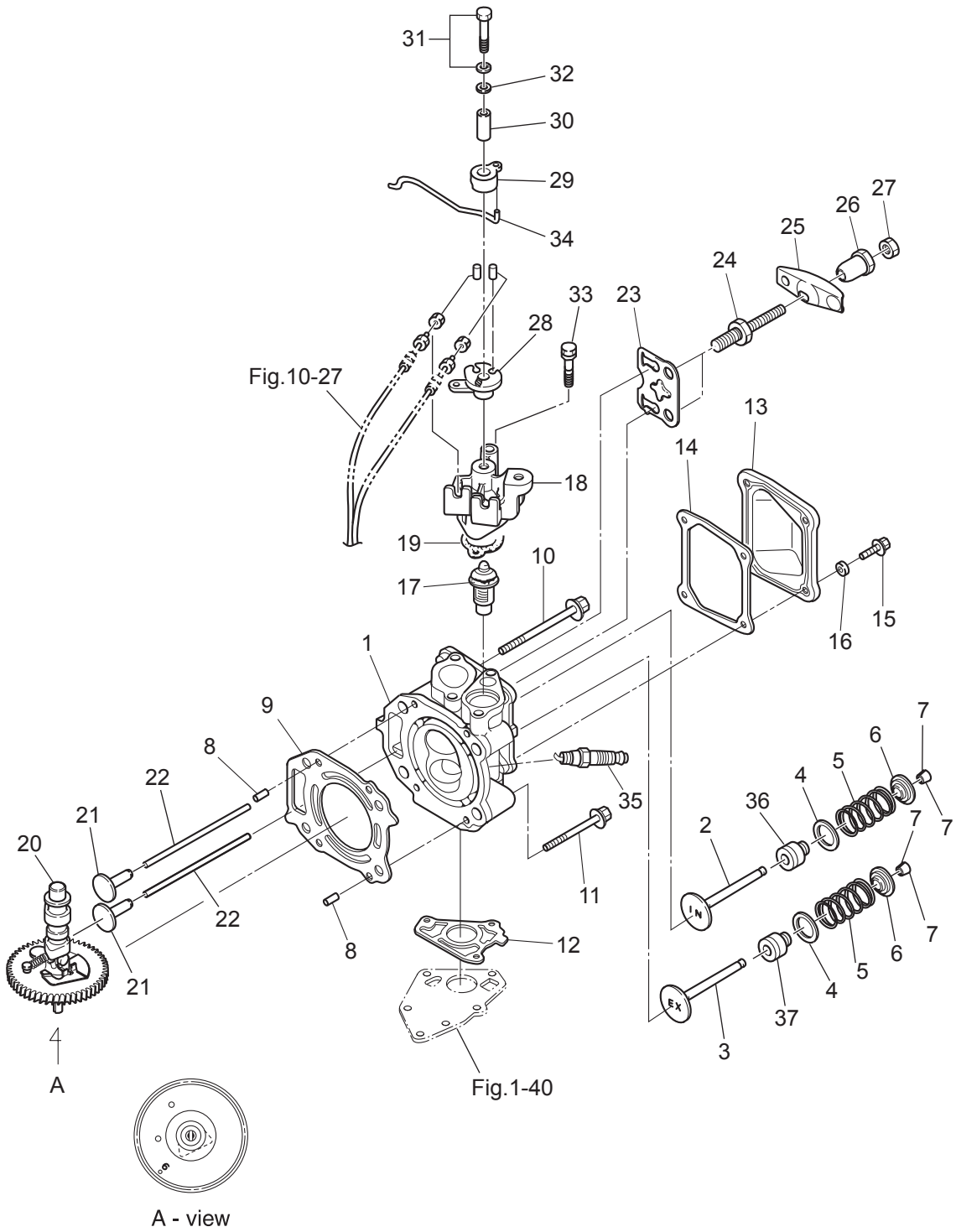

Fig. 3

CYLINDER HEAD · VALVE · CAMSHAFT
シリンダヘッド・バルブ・カムシャフト



Ref.No. 見出番号	Part No. 部品番号	Description 部 品 名	Q' ty/個数	Remarks 備 考
			MFS5D LPG	
3-1	2	3PGB01001-0 CYLINDER HEAD ASSY シリンダヘッドアッソ	1	
3-2		3GR-07901-0 INTAKE VALVE インテークバルブ	1	
3-3		3GR-07902-0 EXHAUST VALVE エキゾーストバルブ	1	
3-4		3GR-07905-0 VALVE SPRING SEAT バルブスプリングシート	2	
3-5		3AE-07203-0 VALVE SPRING L=35 バルブスプリング L=35	2	
3-6		3GT-07921-0 RETAINER リテーナ	2	
3-7		3KY-07923-0 COTTER コッタ	4	
3-8		345-01111-0 DOWEL PIN 6-12 ダウエルピン 6-12	2	
3-9		3H6-01005-1 CYLINDER HEAD GASKET シリンダヘッドガスケット	1	
3-10		3R0-01113-1 BOLT 8-90 ボルト 8-90	2	
3-11		3H8-01013-0 CYLINDER HEAD BOLT 8-60 シリンダヘッドボルト 8-60	2	
3-12		3H6-02306-0 EXHAUST COVER GASKET エキゾーストカバーガスケット	1	
3-13		3H6B01021-0 CYLINDER HEAD COVER シリンダヘッドカバー	1	
3-14		3H6-01024-0 CYLINDER HEAD COVER GASKET シリンダヘッドカバーガスケット	1	
3-15		910121-0616 BOLT ボルト	4	
3-16		3C8-66308-0 WASHER 6-16-1.5 ワッシャ 6-16-1.5	4	
3-17		3H6-01030-0 THERMOSTAT サーモスタット	1	Mark 52B PRV
3-18		3GRB01031-0 THERMOSTAT CAP サーモスタットキャップ	1	
3-19		346-01032-0 THERMOSTAT CAP GASKET サーモスタットキャップガスケット	1	
3-20		3R4-07810-2 CAMSHAFT ASSY (F6A) カムシャフトアッソ	1	
3-21		3H6-07231-0 LIFTER リフタ	2	
3-22		3H6-07232-0 PUSH ROD プッシュロッド	2	
3-23		3H6-07233-0 PLATE プレート プッシュロッド	1	
3-24		3H6-07234-0 PIVOT BOLT ピボットボルト	2	
3-25		3GR-07935-0 ROCKER ARM ロッカアーム	2	
3-26		3H6-07236-0 PIVOT ピボット ロッカアーム	2	
3-27		3H6-07937-0 ADJUSTING NUT アジャストナット	2	
3-28		3GR-63611-0 THROTTLE DRUM スロットルドラム	1	
3-29		3GR-63612-0 THROTTLE OPENER スロットルオープナ	1	

Fig. 3

CYLINDER HEAD · VALVE · CAMSHAFT
シリンダヘッド・バルブ・カムシャフト

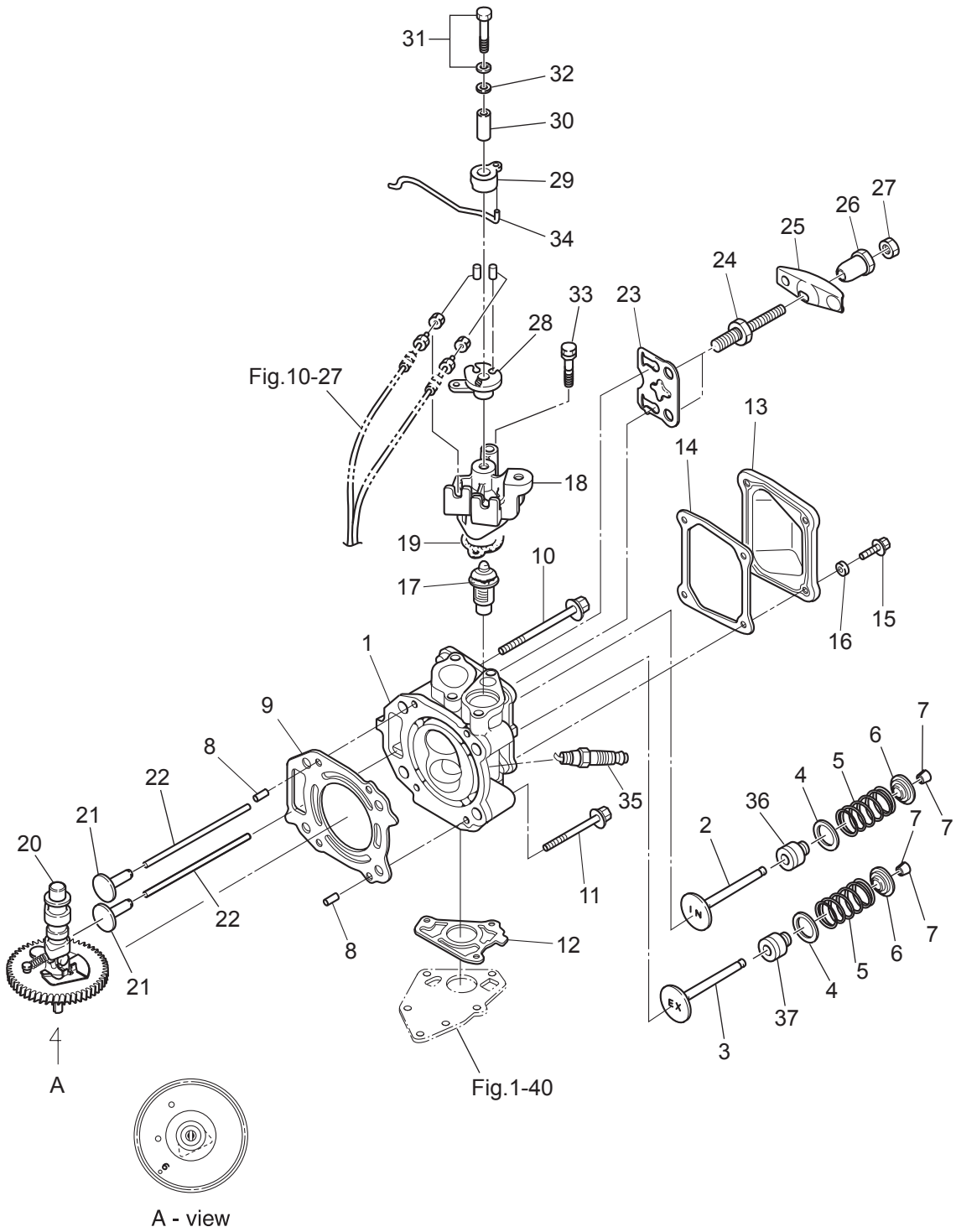

Fig. 4

INTAKE
インテーク

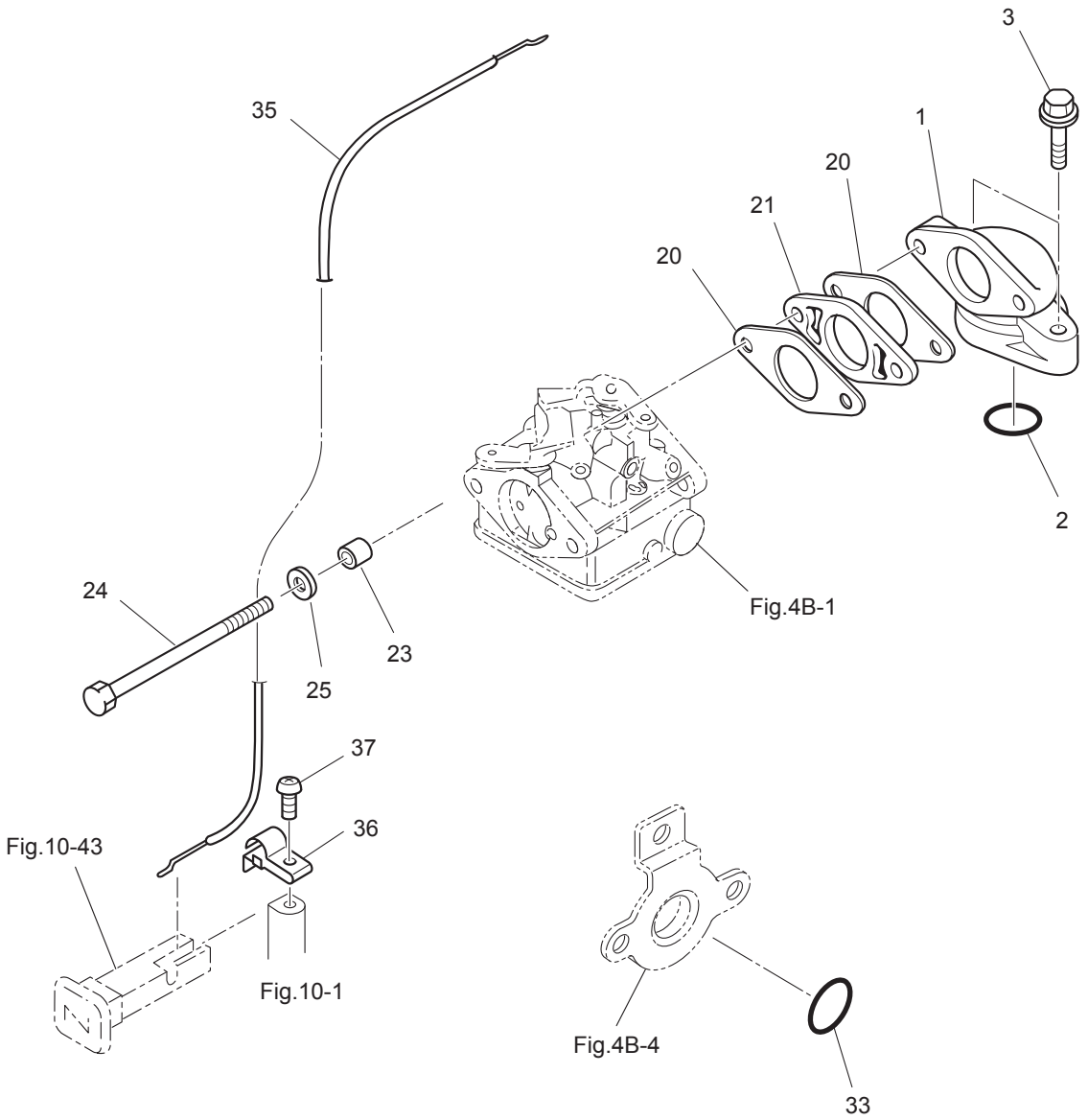
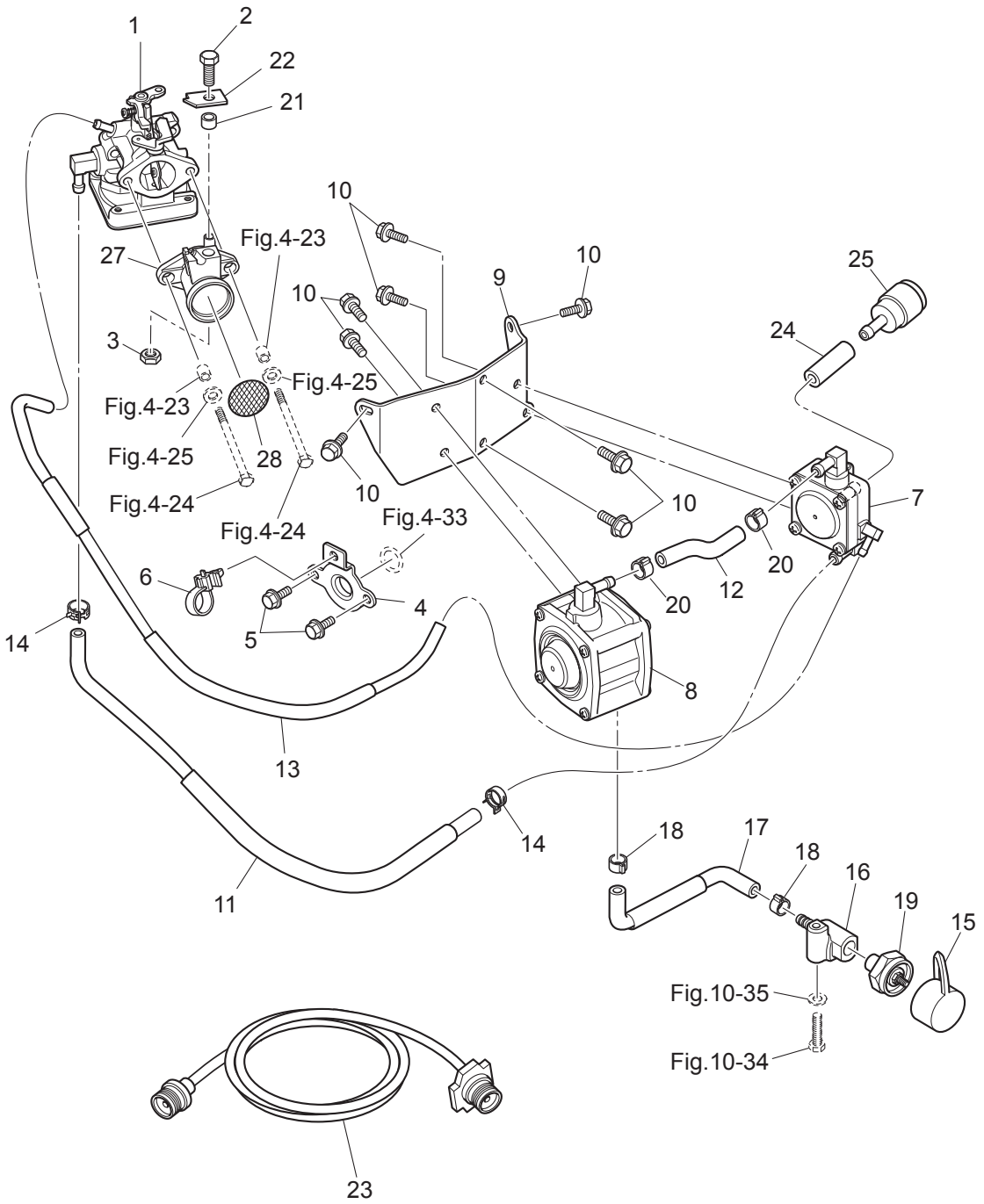

Fig. 4B

MIXER
ミキサー



Ref.No. 見出番号	Part No. 部品番号	Description 部 品 名	Q'ty/個数	Remarks 備 考
			MFS5D LPG	
4B-1	3SU-03700-0	MIXER ASSY ミキサーアツ	1	
4B-2	910103-0616	BOLT ボルト	1	
4B-3	930103-0600	NUT ナット	1	
4B-4	3PG-02231-0	PLATE プレート	1	
4B-5	910103-5612	BOLT ボルト	2	
4B-6	3KY-84398-0	BAND バンド リードワイヤ	1	
4B-7	3PG-70600-0	SHUT-OFF VALVE ASSY シャットオフバルブアツ	1	
4B-8	3PG-04150-0	REGULATOR ASSY レギュレータアツ	1	
4B-9	3PG-02239-0	PLATE プレート	1	
4B-10	910103-5612	BOLT ボルト	8	
4B-11	3PG-02260-0	LPG HOSE W/PROTECTOR (LOW) LPGホース(w/プロテクタ LOW)	1	
4B-12	3PG-02270-0	LPG HOSE (LOW PRESSURE) LPGホース(Low Pressure)	1	
4B-13	3PG-70420-0	HOSE ASSY ホースアツ	1	
4B-14	345-70114-1	CLIP φ11.3 クリップ φ11.3	2	
4B-15	3PG-70262-0	FUEL CONNECTOR PROTECTOR 燃料コネクタプロテクタ	1	
4B-16	3PG-70255-0	CONNECTOR BRACKET コネクタブラケット	1	
4B-17	3PG-02280-0	LPG HOSE W/PROTECTOR (HIGH) LPGホース(w/プロテクタHIGH)	1	
4B-18	3T5-10087-0	CLAMP クランプ	2	
4B-19	3PG-70260-0	FUEL CONNECTOR (MALE) 燃料コネクタ(エンジンメール)	1	
4B-20	3T5-10087-0	CLAMP クランプ	2	
4B-21	3H6-76079-1	COLLAR 6.2-9-7 カラ 6.2-9-7	1	
4B-22	3H6-63505-0	CABLE HOLDER ケーブルホルダ	1	
4B-23	3PG-70400-1	LPG ADAPTOR HOSE LPGアダプタホース	1	
4B-24	98AL-40-030	HOSE ホース	1	98AL-4-1000
4B-25	3PG-10130-0	AIR FILTER ASSY エアフィルタアツ	1	
4B-27	3H6-02411-0	INTAKE SILENCER インテークサイレンサ	1	
4B-28	3H6-02603-0	FLAME ARRESTER フレイムアレスタ	1	

Fig. 5

RECOIL STARTER
リコイルスタータ

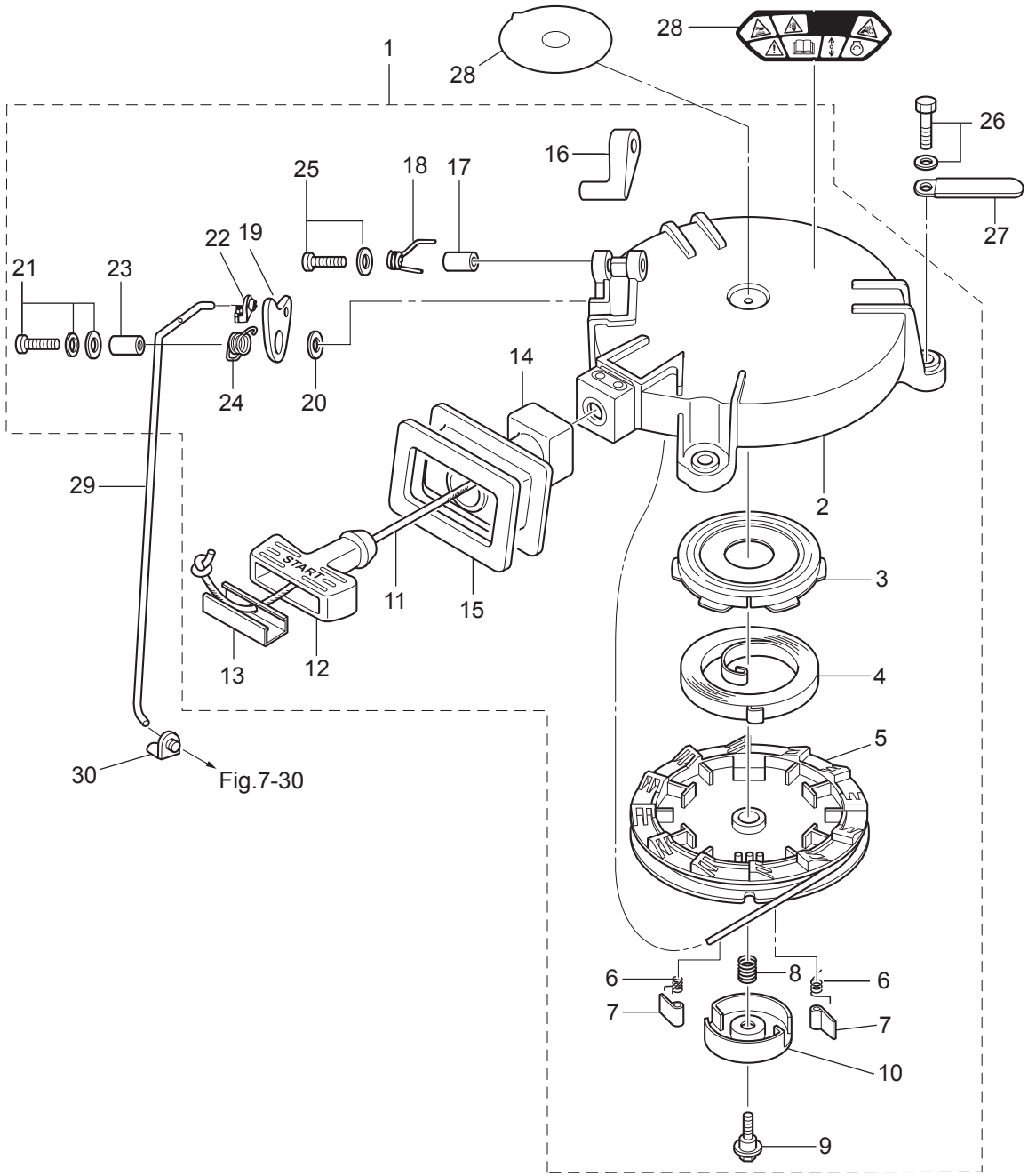

Ref.No. 見出番号	Part No. 部品番号	Description 部品名	Q'ty/個数	Remarks 備考
			MFS5D LPG	
5-1	3GR-05090-1	RECOIL STARTER ASSY リコイルスタータアッソ	1	
5-2	3R1-05105-0	* STARTER CASE * スタータケース	1	
5-3	3R1-05125-0	* STARTER SPRING CASE * スタータスプリングケース	1	
5-4	3R1-05004-0	* STARTER SPRING * スタータスプリング	1	
5-5	3R1-05104-0	* REEL * リール	1	
5-6	3R1-05012-0	* RETURN SPRING * リターンスプリング	2	
5-7	3R1-05003-2	* RATCHET * ラチェット	2	
5-8	3R1-05007-0	* FRICTION SPRING * フリクションスプリング	1	
5-9	3R1-05138-1	* BOLT 5-10-6.8-7.8 * ボルト スタータシャフト	1	
5-10	3R1-05006-2	* FRICTION PLATE * フリクションプレート	1	
5-11	3R1-05013-0	* STARTER ROPE ϕ 4.5-1620 * スタータロープ ϕ 4.5-1620	1	
5-12	3R1-05019-0	* STARTER HANDLE * スタータハンドル	1	
5-13	3R1-05131-1	* ROPE ANCHOR * ロープアンカ	1	
5-14	3GR-05116-0	* SEALING PLATE * シーリングプレート スタータ	1	
5-15	3GR-67503-0	* STARTER SEAL * スタータシール	1	
5-16	3GR-05252-0	* STARTER LOCK * スタータロック	1	
5-17	3R1-05255-0	* COLLAR 4-6-21 * カラー 4-6-21	1	
5-18	3R1-05216-0	* STARTER LOCK SPRING * スタータロックスプリング	1	
5-19	3GR-05253-0	* STARTER LOCK CAM * スタータロックカム	1	
5-20	940103-0600	* WASHER * ワッシャ	1	
5-21	921503-7616	* SCREW * スクリュー	1	
5-22	3R1-05223-0	* ROD SNAP 3.5-2 * ロッドスナップ 3.5-2	1	
5-23	3R1-05215-0	* COLLAR 6.1-8-6.5 * カラー 6.1-8-6.5	1	
5-24	3R1-05258-0	* STARTER LOCK CAM SPRING * スタータロックカムスプリング	1	
5-25	921503-5430	* SCREW * スクリュー	1	
5-26	3AD-06864-0	PRE-COATED BOLT 6-25 プレコートボルト 6-25	3	
5-27	3PR-06972-0	CLAMP 6.5-47.5P クランプ 6.5-47.5P	1	
5-28	1	3PA-72181-1 CAUTION DECAL (B) コーションデカール(B)	1	for EU Model
5-28	2	3NV-72181-0 CAUTION DECAL (B) コーションデカール(B)	1	

Fig. 5

RECOIL STARTER
リコイルスタータ

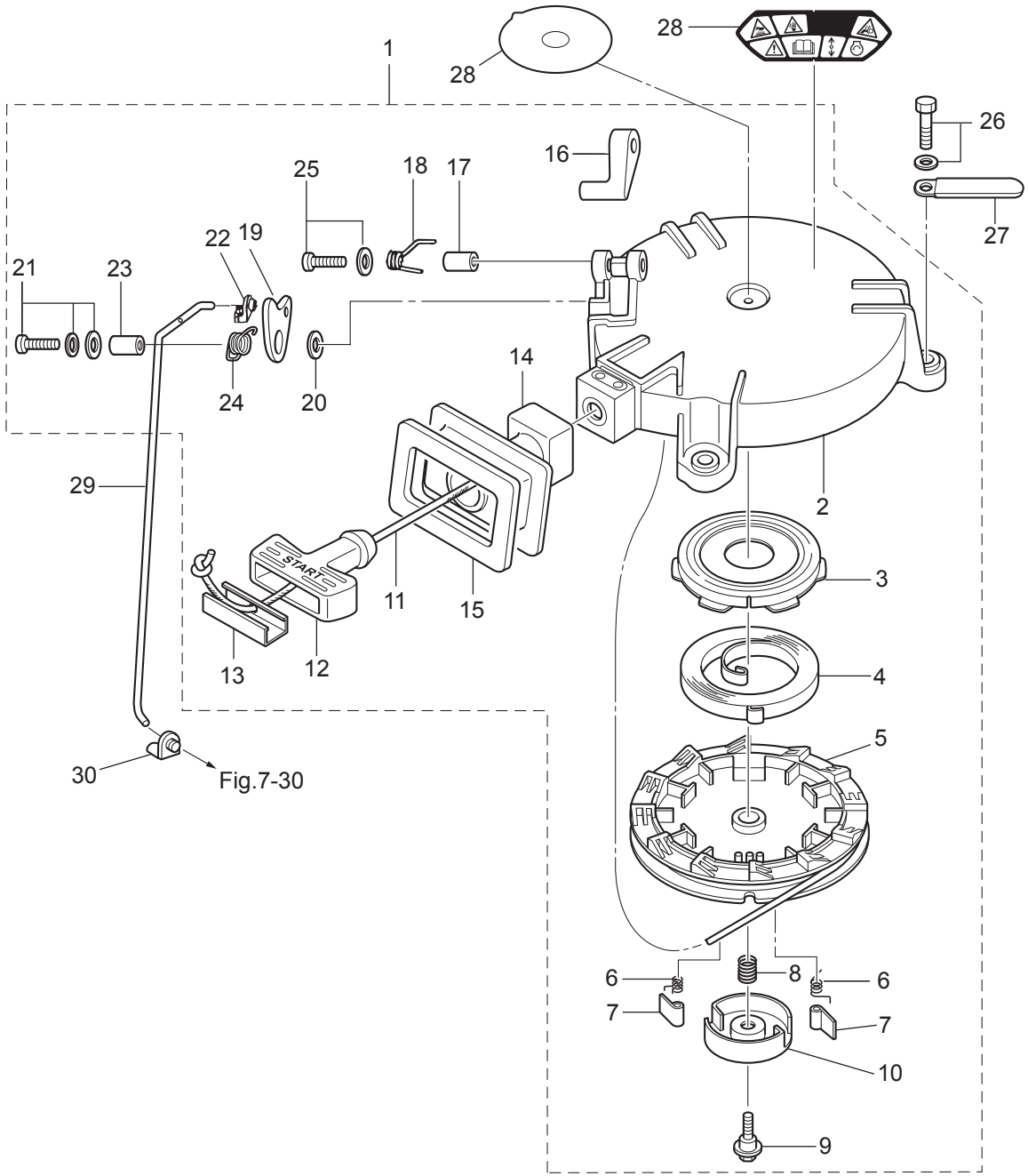
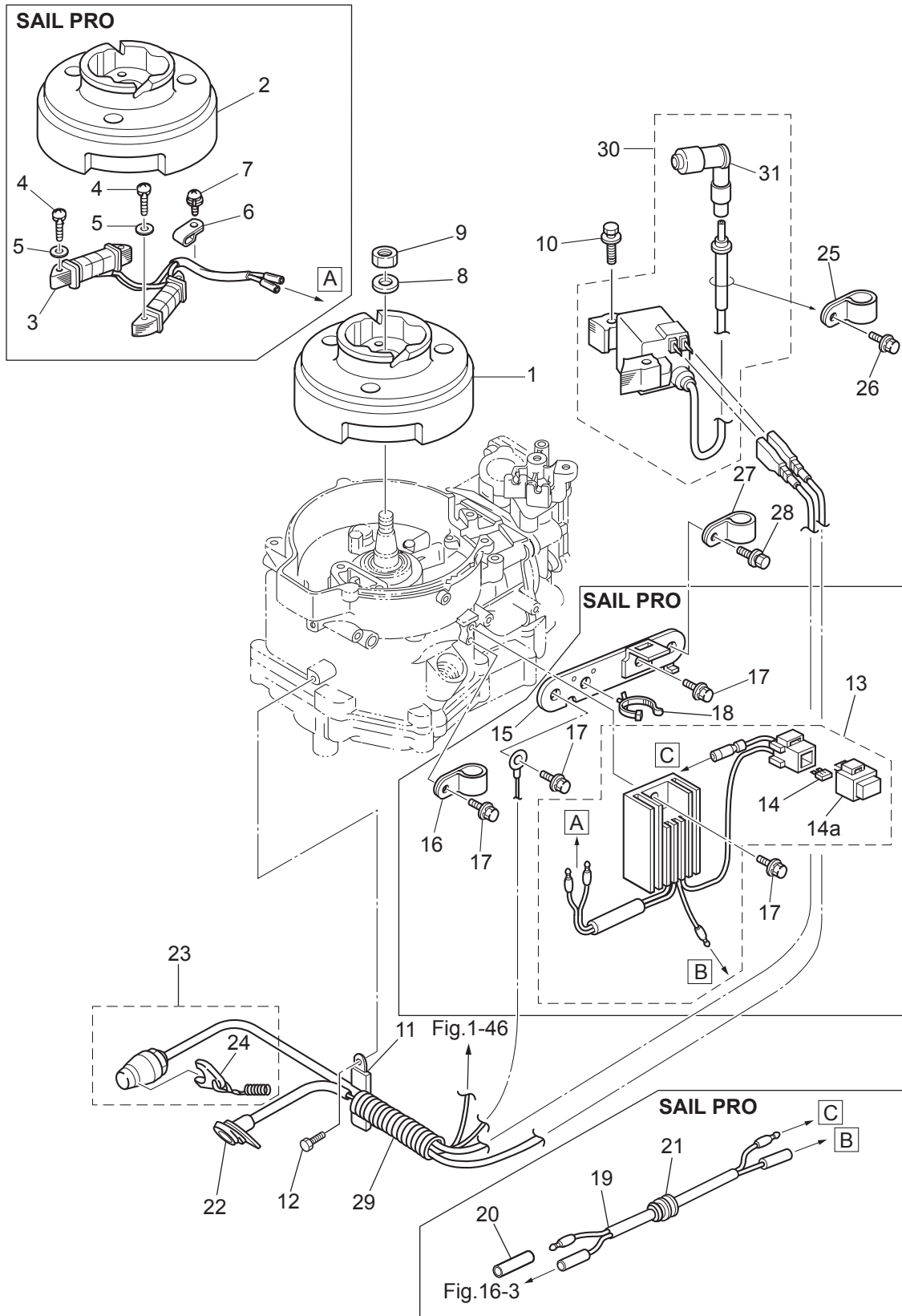

Fig. 6

MAGNETO
マグネト



Ref.No. 見出番号	Part No. 部品番号	Description 部 品 名	Q' ty/個数	Remarks 備 考
			MFS5D LPG	
6-1	3AS-06009-0	FLYWHEEL フライホイール MF54 (マーク48)	1	STD
6-2	3AS-06001-0	FLYWHEEL フライホイール MF54 (マーク50)	1	for Sail Pro Alternater
6-3	3GR-06023-0	ALTERNATOR ASSY オルタネーターアッソ	1	for Sail Pro
6-4	921503-0525	SCREW スクリュー	4	for Sail Pro
6-5	940103-0500	WASHER ワッシャー	4	for Sail Pro
6-6	369-06915-0	CLAMP 4.2-3-8 クランプ 4.2-3-8	1	for Sail Pro
6-7	921521-6408	SCREW スクリュー	1	for Sail Pro
6-8	940121-1200	WASHER ワッシャー	1	
6-9	369-00132-0	NUT 12-P1.25 ナット 12-P1.25	1	
6-10	910103-5630	BOLT ボルト	2	
6-11	3PR-06972-0	CLAMP 6.5-47.5P クランプ 6.5-47.5P	1	
6-12	910103-5612	BOLT ボルト	1	
6-13	3GR-76060-0	RECTIFIER COMPLETE レクチファイヤコンプリート	1	for Sail Pro
6-14	3GR-76246-0	* FUSE 10A * ヒューズ 10A	2	for Sail Pro
6-14a	1E0-34093-0	* CAP * キャップ ヒューズボックス (Y)	1	for Sail Pro
6-15	3GR-06900-0	ELECTRIC BRACKET ASSY エレクトリックブラケットアッソ	1	for Sail Pro
6-16	345-06915-0	CLAMP 6.5-14L クランプ 6.5-14L	1	for Sail Pro
6-17	910103-5614	BOLT ボルト	4	for Sail Pro
6-18	3BJ-84398-0	BAND 135 バンド リードワイヤ 135	1	for Sail Pro
6-19	399-76120-0	BATTERY CABLE L=494 バッテリーケーブル L=494	1	for Sail Pro
6-20	3H6-76037-0	CABLE TERMINAL PLUG ケーブルターミナルプラグ	1	for Sail Pro
6-21	345-66226-0	GROMMET 17-3 グロメット 17-3	1	for Sail Pro
6-22	3GR-71040-0	PILOT LAMP ASSY パイロットランプアッソ	1	
6-23	3GR-06870-0	STOP SWITCH ASSY ストップスイッチアッソ	1	
6-24	353-06821-0	* STOP SWITCH LANYARD ASSY * ストップスイッチランヤードアッソ	1	
6-25	345-06915-0	CLAMP 6.5-14L クランプ 6.5-14L	1	
6-26	910103-5612	BOLT ボルト	1	
6-27	345-06915-0	CLAMP 6.5-14L クランプ 6.5-14L	1	
6-28	910103-5612	BOLT ボルト	1	

Fig. 6

MAGNETO
マグネト

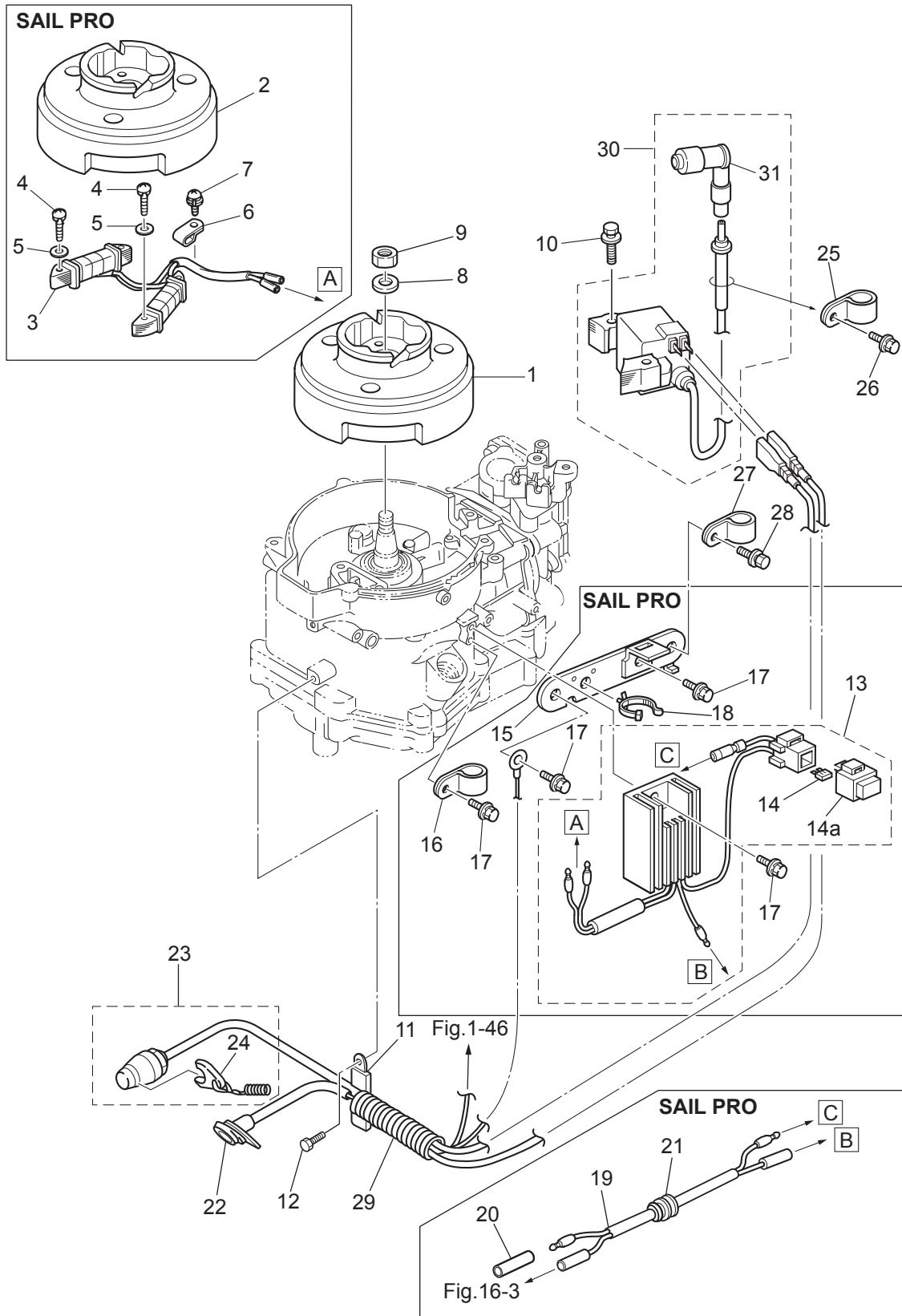
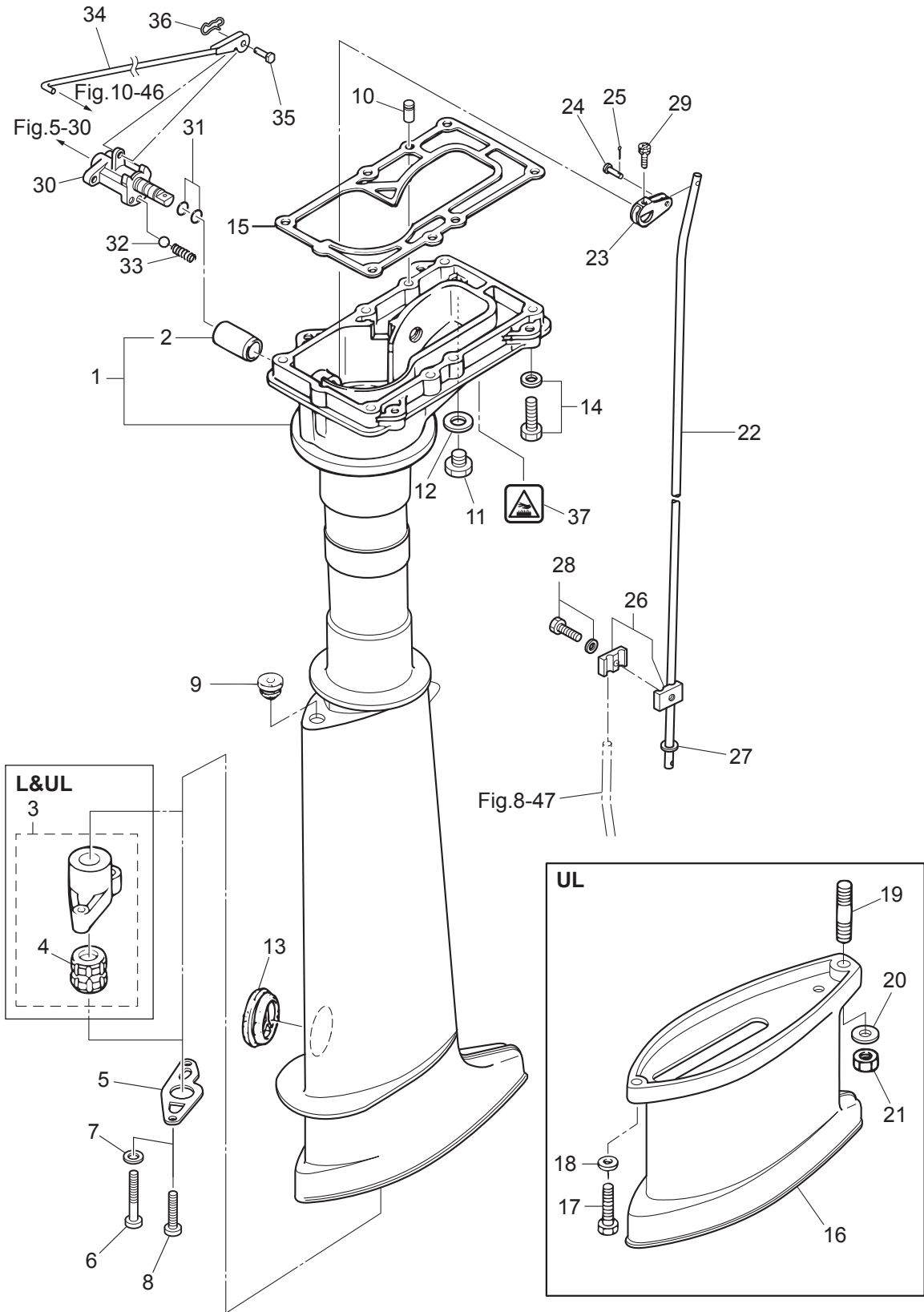

Fig. 7

DRIVE SHAFT HOUSING · SHIFT
ドライブシャフトハウジング・シフト



Ref.No. 見出番号	Part No. 部品番号	Description 部品名	Q'ty/個数	Remarks 備考	
			MFS5D LPG		
7-1	4	3H6W61020-3	DRIVE SHAFT HOUSING ASSY (S) ドライブシャフトハウジングアッソ(S)	1	for Transom "S"
7-1	5	3H6W61030-4	DRIVE SHAFT HOUSING ASSY (L) ドライブシャフトハウジングアッソ(L)	1	for Transom "L" use 369-60003-0
7-1	6	3ASW61030-3	DRIVE SHAFT HOUSING ASSY (UL) ドライブシャフトハウジングアッソ(UL)	1	for Transom "UL" use 3AB-60003-0
7-2		301-61021-0	* BUSHING * ブッシング シフトレバー	1	
7-3	1	369-64331-2	DRIVE SHAFT BUSHING ASSY ドライブシャフトブッシング アッソ	1	Slate Color Bushing for Transom "L"
7-3	2	3AS-64331-0	DRIVE SHAFT BUSHING ASSY ドライブシャフトブッシング アッソ	1	Dark Brown Bushing for Transom "UL"
7-4	1	369-60003-0	* DRIVE SHAFT BUSHING * ドライブシャフトブッシング (スレートカラー)	1	Slate Color for Transom "L"
7-4	2	3AB-60003-0	* DRIVE SHAFT BUSHING * ドライブシャフトブッシング (ダークブラウン)	1	Dark Brown for Transom "UL"
7-5		369-64332-1	STOPPER ストップ ドライブシャフト	1	
7-6		3H6-64333-1	PRE-COATED SCREW 5-25 プレコートスクリュー 5-25	2	for Transom "L"&"UL"
7-7		940103-0500	WASHER ワッシャ	2	
7-8		9215E3-0510	SCREW スクリュー	2	for Transom "S"
7-9		369-66043-1	GROMMET 10.7-3.5 グロメット	1	
7-10		345-01111-0	DOWEL PIN 6-12 ダウエルピン 6-12	2	
7-11		9106E3-0808	BOLT ボルト	1	
7-12		332-60006-1	GASKET ガスケット 8.1-15-1	1	
7-13		369-61016-0	GROMMET 29-3 グロメット 29-3	1	
7-14		9101E3-5630	BOLT ボルト	6	
7-15		3H6-61012-0	DRIVE SHAFT HOUSING GASKET ドライブシャフトハウジングガスケット	1	
7-16	2	369W61110-2	EXTENSION HOUSING エクステンションハウジング	1	for Transom "UL"
7-17		9161E3-0625	BOLT ボルト	1	for Transom "UL"
7-18		9401E3-0600	WASHER ワッシャ	1	for Transom "UL"
7-19		9152E3-0825	STUD スタッド	1	for Transom "UL"
7-20		9401E3-0800	WASHER ワッシャ	1	for Transom "UL"
7-21		930103-0800	NUT ナット	1	for Transom "UL"
7-22	1	369-66214-0	SHIFT ROD (S) シフトロッド (S)	1	for Transom "S"
7-22	2	3GR-66215-0	SHIFT ROD (L) シフトロッド (L)	1	for Transom "L"&"UL"
7-23		369-66225-0	SHIFT ROD LEVER シフトロッドレバー	1	
7-24		369-66223-0	PIN ピン シフトレバー	1	

Fig. 7

DRIVE SHAFT HOUSING · SHIFT
ドライブシャフトハウジング・シフト

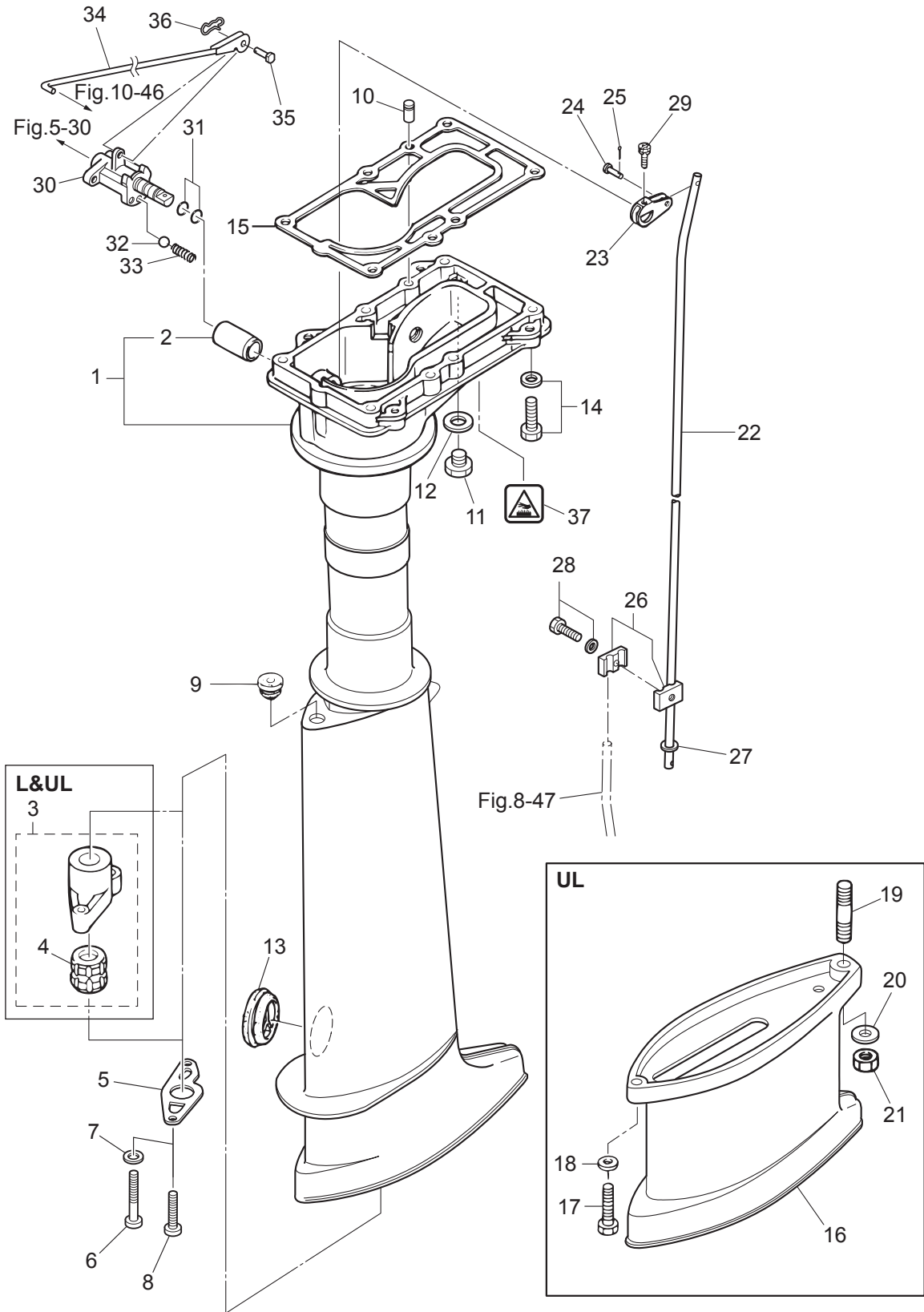
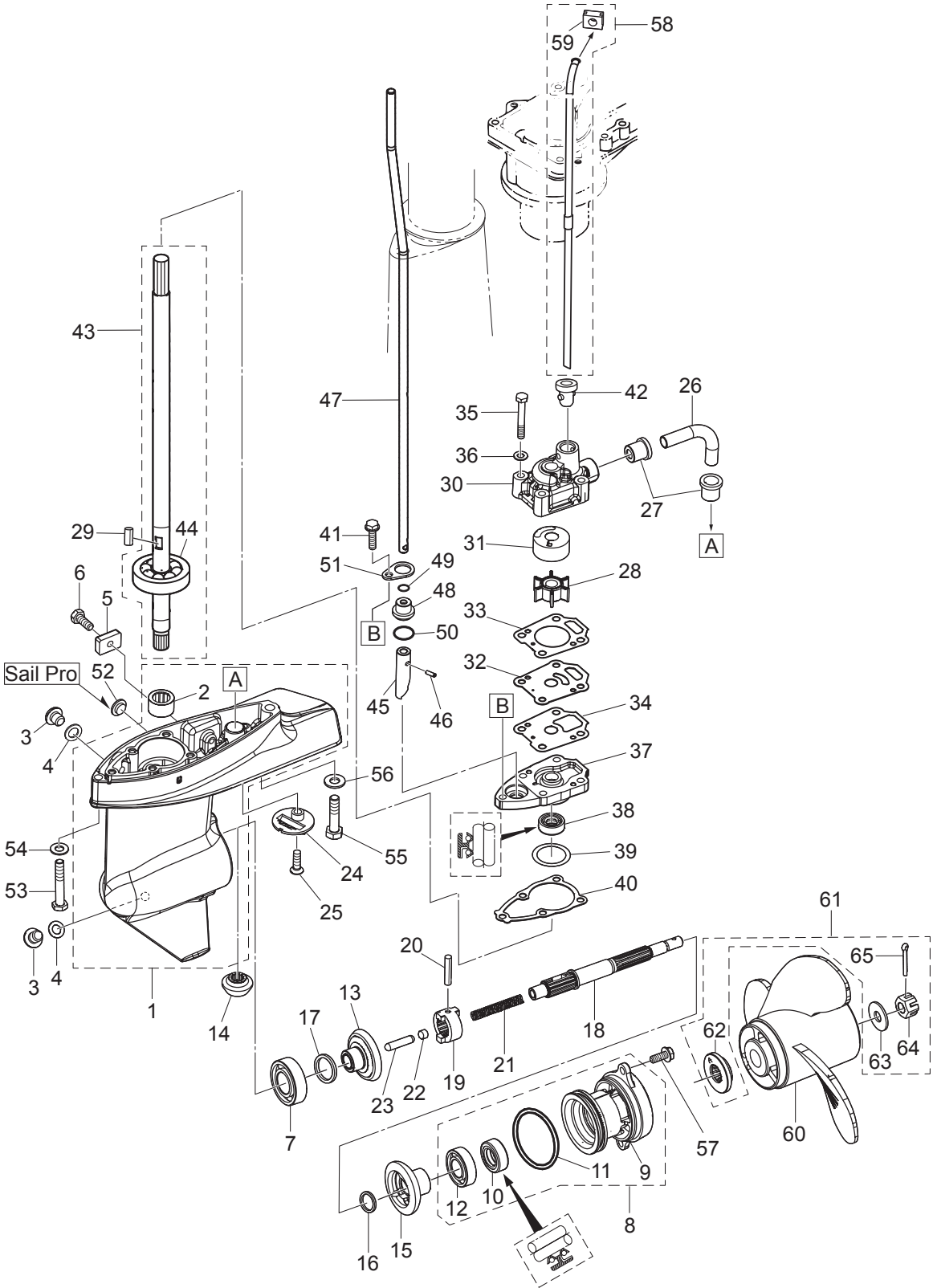

Fig. 8

GEAR CASE
ギヤケース



Ref.No. 見出番号	Part No. 部品番号	Description 部品名	Q'ty/個数	Remarks 備考
			MFS5D LPG	
8-1	3	369W60000-3 GEAR CASE ASSY ギヤケースアッソ	1	
8-1	4	399W60000-3 GEAR CASE ASSY ギヤケースアッソ	1	Sail Pro
8-2		369-60211-0 * ROLLER BEARING 14-20-12 * ローラベアリング 14-20-12	1	
8-3		332-60005-2 PLUG 8-8 プラグ 8-8	2	
8-4		332-60006-1 GASKET ガスケット 8.1-15-1	2	
8-5		3H6-60218-0 ANODE アノード	1	
8-6		910103-0616 BOLT ボルト	1	
8-7		9601-0-6004 BALL BEARING 6004 ボールベアリング 6004	1	
8-8	2	369W87323-1 PROPELLER SHAFT HOUSING ASSY プロペラシャフトハウジングアッソ	1	
8-9	2	369W60101-1 * PROPELLER SHAFT HOUSING * プロペラシャフトハウジング	1	
8-10		369-60111-0 * OIL SEAL 15-28-10 * オイルシール 15-28-10	1	
8-11		345-65015-0 * O-RING 3.2-47 * Oリング 3.2-47	1	
8-12		9601-0-6002 * BALL BEARING 6002 * ボールベアリング 6002	1	
8-13		3GR-64010-0 BEVEL GEAR ASSY (A) ベベルギヤアッソ (A)	1	
8-14		3GR-64020-0 BEVEL GEAR B ベベルギヤ B	1	
8-15		3GR-64089-0 BEVEL GEAR ASSY (C) ベベルギヤアッソ (C)	1	
8-16		369-64032-0 WASHER 15.2-19-1.9 ワッシャ 15.2-19-1.9	1	
8-17	1	369-64014-0 SHIM 21-28-0.1 シム 21-28-0.1	A	
8-17	2	369-64015-0 SHIM 21-28-0.15 シム 21-28-0.15	A	
8-18		369-64211-1 PROPELLER SHAFT プロペラシャフト	1	
8-19		301-64215-1 CLUTCH クラッチ	1	
8-20		301-64217-0 PIN 3.5-28 ピン 3.5-28	1	
8-21		393-64221-0 SPRING スプリング クラッチ	1	
8-22		369-64222-0 SPRING RETAINER スプリングリテーナ クラッチ	1	
8-23		369-64223-0 PUSH ROD プッシュロッド クラッチ	1	
8-24		369-60206-0 WATER STRAINER ウォーターストレーナ サブ	1	
8-25		921803-0620 SCREW スクリュー	1	
8-26		369-65035-0 WATER PIPE (LOWER) ウォーターパイプ (ロワ)	1	
8-27		369-65036-0 SEAL シールパ- ウォータパイプ (ロワ)	2	

Fig. 8

GEAR CASE
ギヤケース

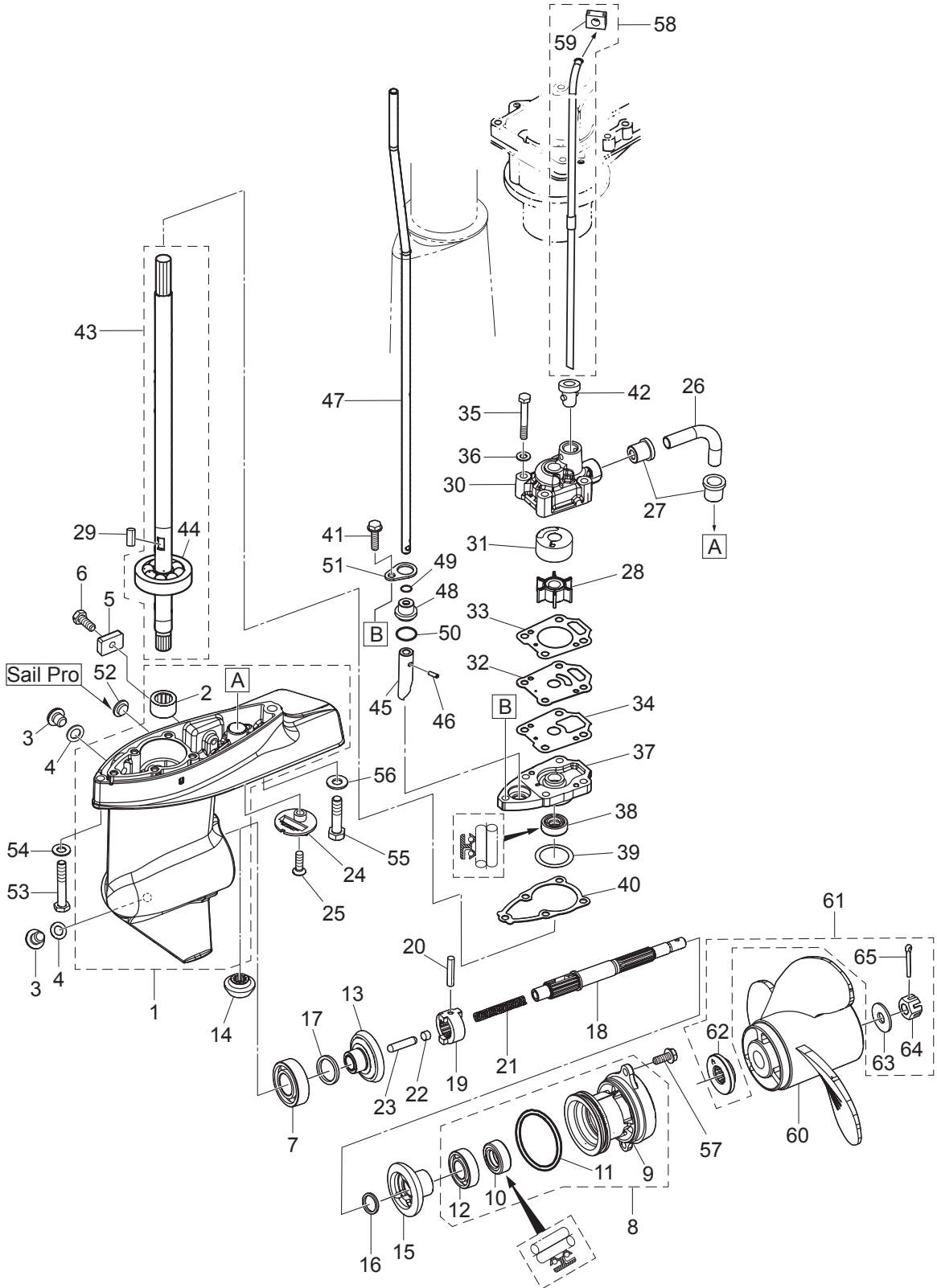

Ref.No. 見出番号	Part No. 部品番号	Description 部 品 名	Q' ty/個数	Remarks 備 考
			MFS5D LPG	
8-28	369-65021-1	WATER PUMP IMPELLER ウォーターポンプインペラ	1	
8-29	369-65022-0	KEY φ2-11 キー ホンブインペラ φ2-11	1	Pump Impeller
8-30	369-65016-0	PUMP CASE (UPPER) ポンプケース (アッパ)	1	
8-31	369-65011-0	PUMP CASE LINER ポンプケースライナ	1	
8-32	369-65025-0	WATER PUMP GUIDE PLATE ウォーターポンプガイドプレート	1	
8-33	369-65018-1	PUMP CASE GASKET ポンプケースガスケット	1	
8-34	369-65029-0	GUIDE PLATE GASKET ガイドプレートガスケット	1	
8-35	9161E3-0645	BOLT ボルト	4	
8-36	940103-0600	WASHER ワッシャ	4	
8-37	369-65017-1	PUMP CASE (LOWER) ポンプケース (ロウ)	1	
8-38	369-60223-0	OIL SEAL 10-24-8 オイルシール 10-24-8	1	
8-39	1 369-64081-1	SHIM 26.5-34.8-0.1 シム 26.5-34.8-0.1	A	
8-39	2 369-64082-1	SHIM 26.5-34.8-0.15 シム 26.5-34.8-0.15	A	
8-40	369-65020-0	PUMP CASE GASKET (LOWER) ポンプケースガスケット (ロウ)	1	
8-41	910103-5625	BOLT ボルト	1	
8-42	369-65014-0	WATER PIPE SEAL (LOWER) ウォーターパイプシール (ロウ)	1	
8-43	1 369-64301-0	DRIVE SHAFT ASSY (S) ドライブシャフトアッセン (S)	1	for Transom "S"
8-43	2 369-64302-0	DRIVE SHAFT ASSY (L) ドライブシャフトアッセン (L)	1	for Transom "L"
8-43	3 369-64303-0	DRIVE SHAFT ASSY (UL) ドライブシャフトアッセン (UL)	1	for Transom "UL"
8-44	9601-0-6300	* BALL BEARING 6300 * ボールベアリング 6300	1	
8-45	3GR-66011-0	CLUTCH CAM クラッチカム	1	
8-46	951407-0310	SPRING PIN 3-10 スプリングピン 3-10	1	
8-47	1 369-66012-1	CAM ROD (S) カムロッド (S)	1	for Transom "S"
8-47	2 369-66013-1	CAM ROD (L) カムロッド (L)	1	for Transom "L"
8-47	3 369-66014-2	CAM ROD (UL) カムロッド (UL)	1	for Transom "UL"
8-48	3UA-66031-0	CAM ROD BUSHING カムロッドブッシング	1	
8-49	369-66021-1	O-RING 2.5-4.9 Oリング A 2.5-4.9	2	
8-50	332-66032-0	O-RING 2.4-15.4 Oリング 2.4-15.4	1	
8-51	369-66033-0	STOPPER ストップカムロッドブッシング	1	

Fig. 8

GEAR CASE
ギヤケース

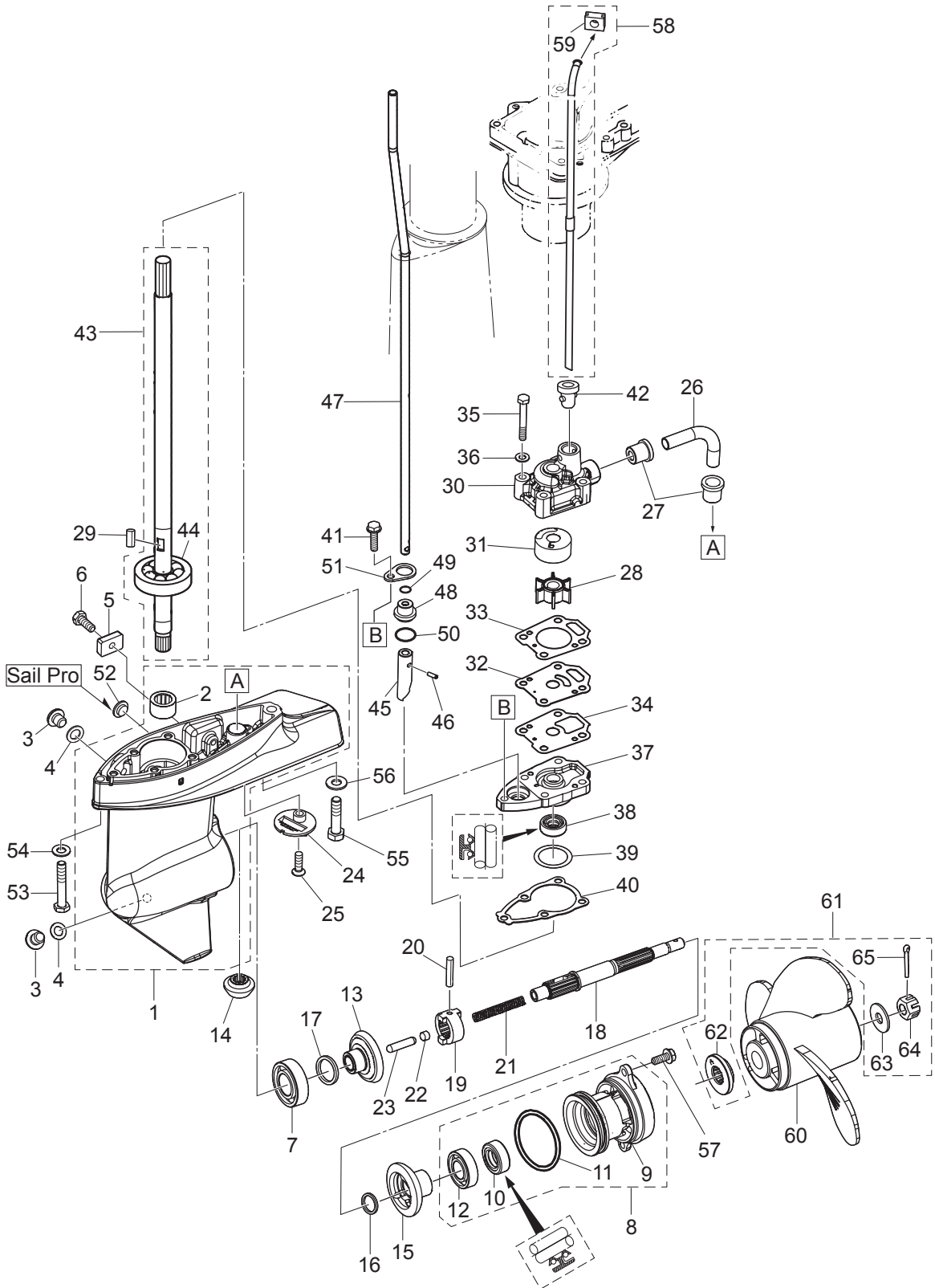
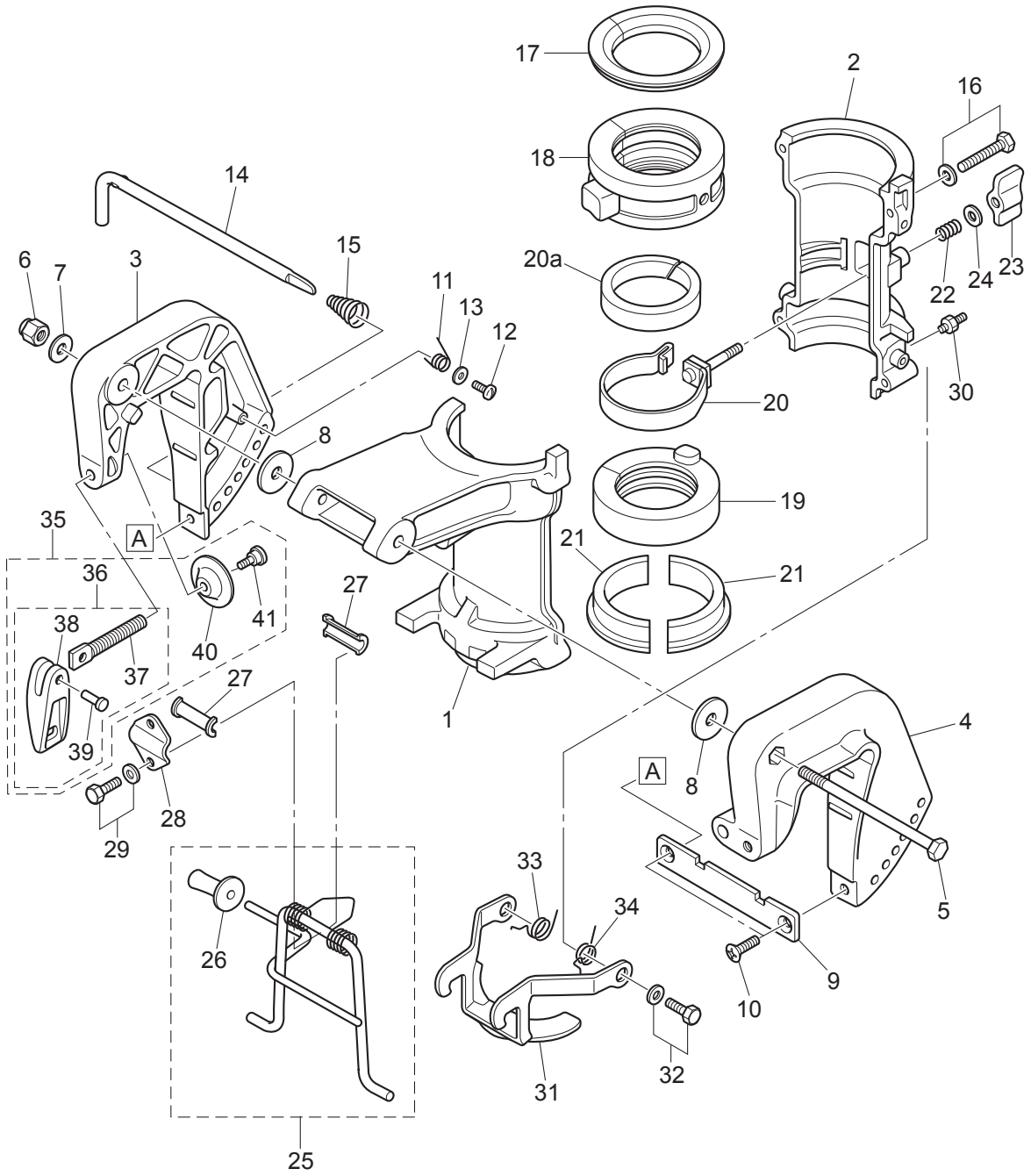

Fig. 9

BRACKET · REVERSE LOCK
ブラケット・リバースロック



Ref.No. 見出番号	Part No. 部品番号	Description 部 品 名	Q'ty/個数	Remarks 備 考	
			MFS5D LPG		
9-1	2	3H6W62391-0	SWIVEL BRACKET スイベルブラケットA	1	
9-2	2	3H6W62392-1	SWIVEL BRACKET スイベルブラケットB	1	
9-3	2	369W62112-3	CLAMP BRACKET (R) クランプブラケット(R)	1	Starboard Side
9-4	2	369W62113-2	CLAMP BRACKET (L) クランプブラケット(L)	1	Port Side
9-5		309-62115-2	BOLT 8-122 ボルト 8-122	1	
9-6		930403-0800	NYLON NUT 8-P1.25 ナイロンナット 8-P1.25	1	
9-7		9401E3-0800	WASHER ワッシャ	1	
9-8		307-62116-1	WASHER 8.5-28-1 ワッシャ 8.5-28-1	2	
9-9		3B2-62118-0	DISTANCE PLATE ディスタンスプレート ブラケット	1	
9-10		9216E3-0612	SCREW スクリュー	2	
9-11		369-62146-1	STERN BRACKET SPRING スターンブラケットスプリング	1	
9-12		921703-0406	SCREW スクリュー	1	
9-13		369-62147-0	WASHER 4.3-16-1.5 ワッシャ 4.3-16-1.5	1	
9-14		350-62121-2	THRUST ROD スラストロッド	1	
9-15		369-62122-2	THRUST ROD SPRING スラストロッドスプリング	1	
9-16		9101E3-5640	BOLT ボルト	4	
9-17		3H6-62325-0	THRUST BUSHING スラストブッシング	1	
9-18		3H6-61301-0	BUSHING ブッシングアッパ° ステアリング	1	
9-19		3H6-62417-1	BUSHING ブッシング ロワ ステアリング	1	
9-20		3GR-62418-0	FRICTION BAND ASSY フリクションバンドアッソ	1	
9-20a		3GR-62417-0	BUSHING ブッシング	1	
9-21		3H6-62424-0	THRUST PLATE (LOWER) スラストプレート (ロワ)	2	
9-22		3H9-62446-0	SPRING スプリング コパイロット	1	
9-23		3H9-62442-0	FRICTION KNOB フリクションノブ	1	
9-24		3C8-66308-0	WASHER 6-16-1.5 ワッシャ 6-16-1.5	1	
9-25		3GR-62431-0	TILT STOPPER ASSY チルトストッパアッソ	1	
9-26		3AS-62433-0	* TILT STOPPER GRIP * チルトストッパグリップ	1	
9-27		393-62437-1	BUSHING ブッシング チルトストッパ°	2	
9-28		369-62439-1	SETTING PLATE セッティングプレート チルトストッパ°	1	

Fig. 9

BRACKET · REVERSE LOCK
ブラケット・リバースロック

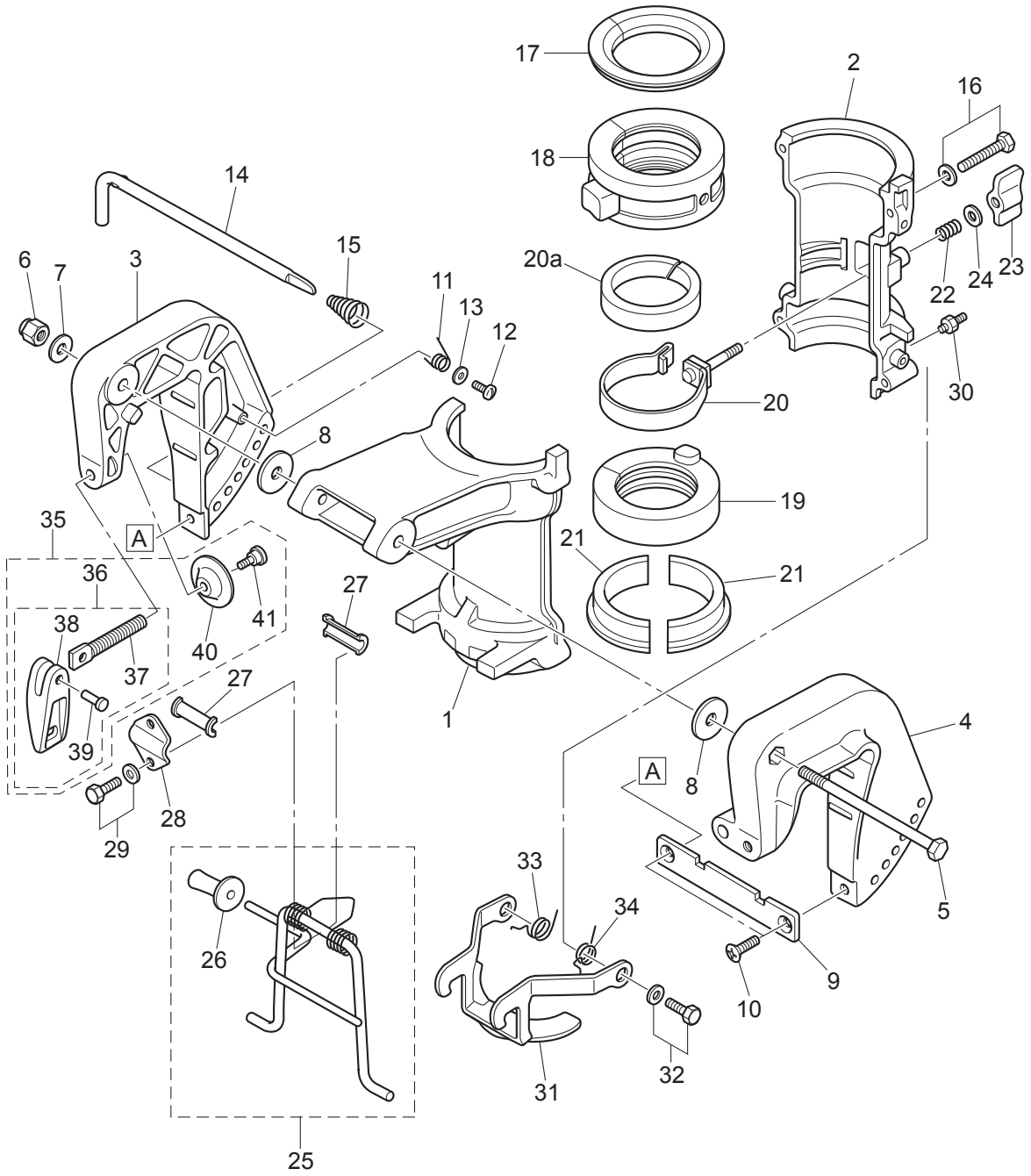
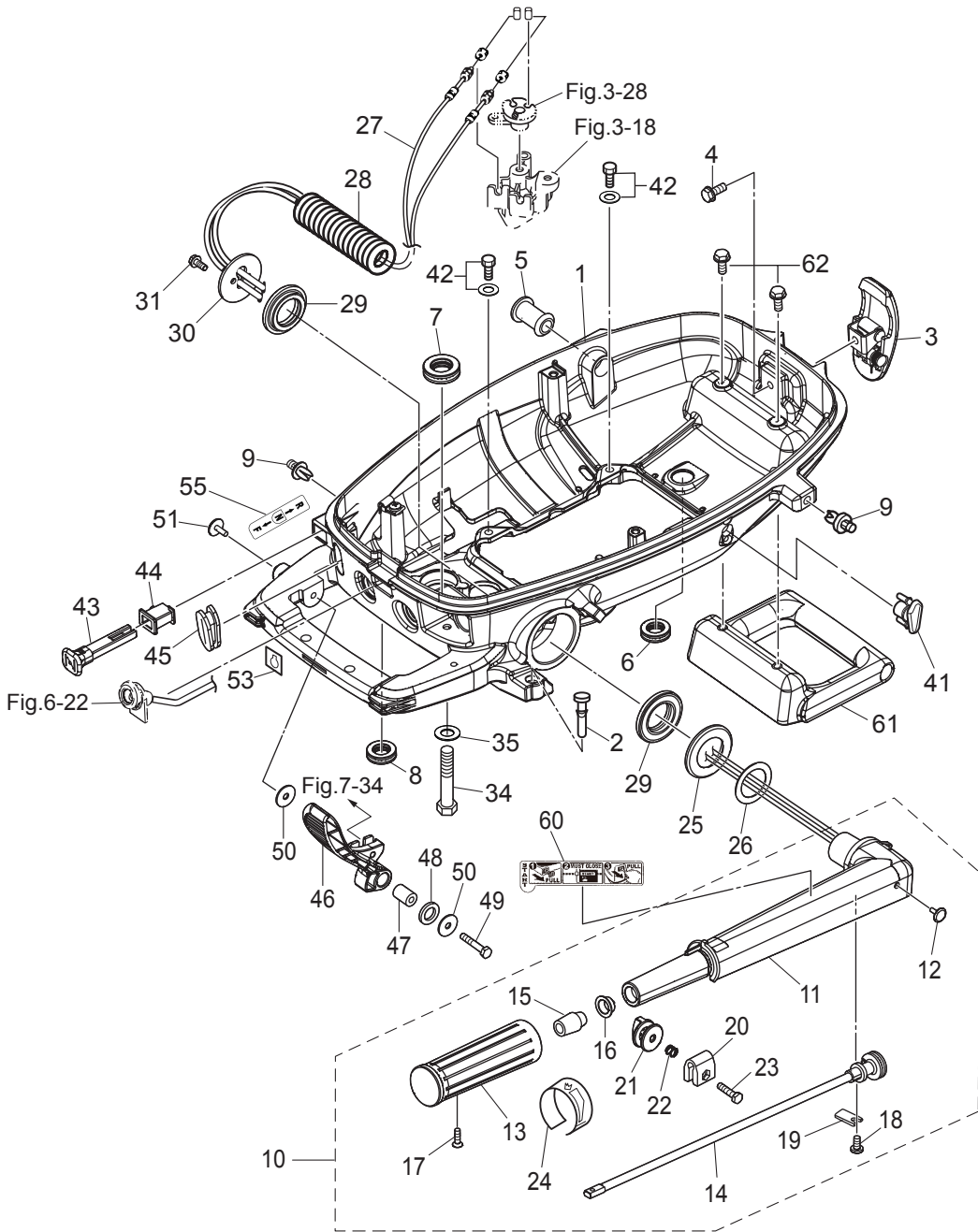

Fig. 10

BOTTOM COWL · TILLER HANDLE
ボトムカウル・ティラハンドル



Ref.No. 見出番号	Part No. 部品番号	Description 部 品 名	Q'ty/個数	Remarks 備 考
			MFS5D LPG	
10-1	2	3WLW67100-0 BOTTOM COWL ホトムカウル	1	
10-2		3GR-67161-0 GROMMET 22-3 グロメット 22-3	1	
10-3		3AA-67120-1 COWL LATCH ASSY カウルラッチアッセン	1	
10-4		910103-5616 BOLT ボルト	1	
10-5		3GR-67187-0 GROMMET 15.5-27 グロメット スロットルレバー 15.5-27	1	
10-6		338-67163-0 GROMMET 18-2.5 グロメット 18-2.5	1	
10-8		345-67117-0 GROMMET 17-2.7 グロメット 17-2.7	1	
10-9		350-67154-0 PLASTIC RIVET 6.5 プラスチックリベット 6.5	2	
10-10	2	3PGW63003-0 TILLER HANDLE ASSY テイヤハンドルアッセン	1	
10-11	2	3V1W63011-3 * TILLER HANDLE * テイヤハンドル	1	
10-12		350-67154-0 * PLASTIC RIVET 6.5 * プラスチックリベット 6.5	1	
10-13		3R3-63012-0 * GRIP * グリップ	1	
10-14		3V1-63041-0 * THROTTLE SHAFT * スロットルシャフト	1	
10-15		3H6-63048-0 * THROTTLE SHAFT DAMPER * スロットルシャフトダンパー	1	
10-16		3H6-63510-0 * BUSHING 14-15.8-7 * ブッシング 14-15.8-7	1	
10-17		920803-0518 * SCREW * スクリュー	1	
10-18		9215E3-0612 * SCREW * スクリュー	1	
10-19		3B2-63063-0 * THROTTLE SHAFT SUPPORT * スロットルシャフトサポート	1	
10-20		3V1-63035-1 * FRICTION PIECE * フリクションピース	1	
10-21		3V1-63077-0 * ADJUSTING NUT * アジャストナット	1	
10-22		3V1-63036-0 * SPRING * スプリング	1	
10-23		910103-0625 * BOLT * ボルト	1	
10-24	2	3AC-72019-0 * THROTTLE DECAL * スロットルデカール	1	
10-25		3H6-63026-0 SPACER 33.5-55-3.3 スペーサ ハンドル 33.5-55-3.3	1	
10-26		3B2-63108-0 WASHER 30-45-1 ワッシャー 30-45-1	1	
10-27		3GR-63600-0 THROTTLE WIRE スロットルワイヤ	2	
10-28	2	3BJ-06133-0 PROTECTOR φ 10.7-320 プロテクタ φ 10.7-320	1	LPG Model Only
10-29		3H6-63102-0 BUSHING ブッシング ステアリング	2	
10-30		3GR-63107-0 COVER カバー	1	

Fig. 10

BOTTOM COWL · TILLER HANDLE
ボトムカウル・ティラハンドル

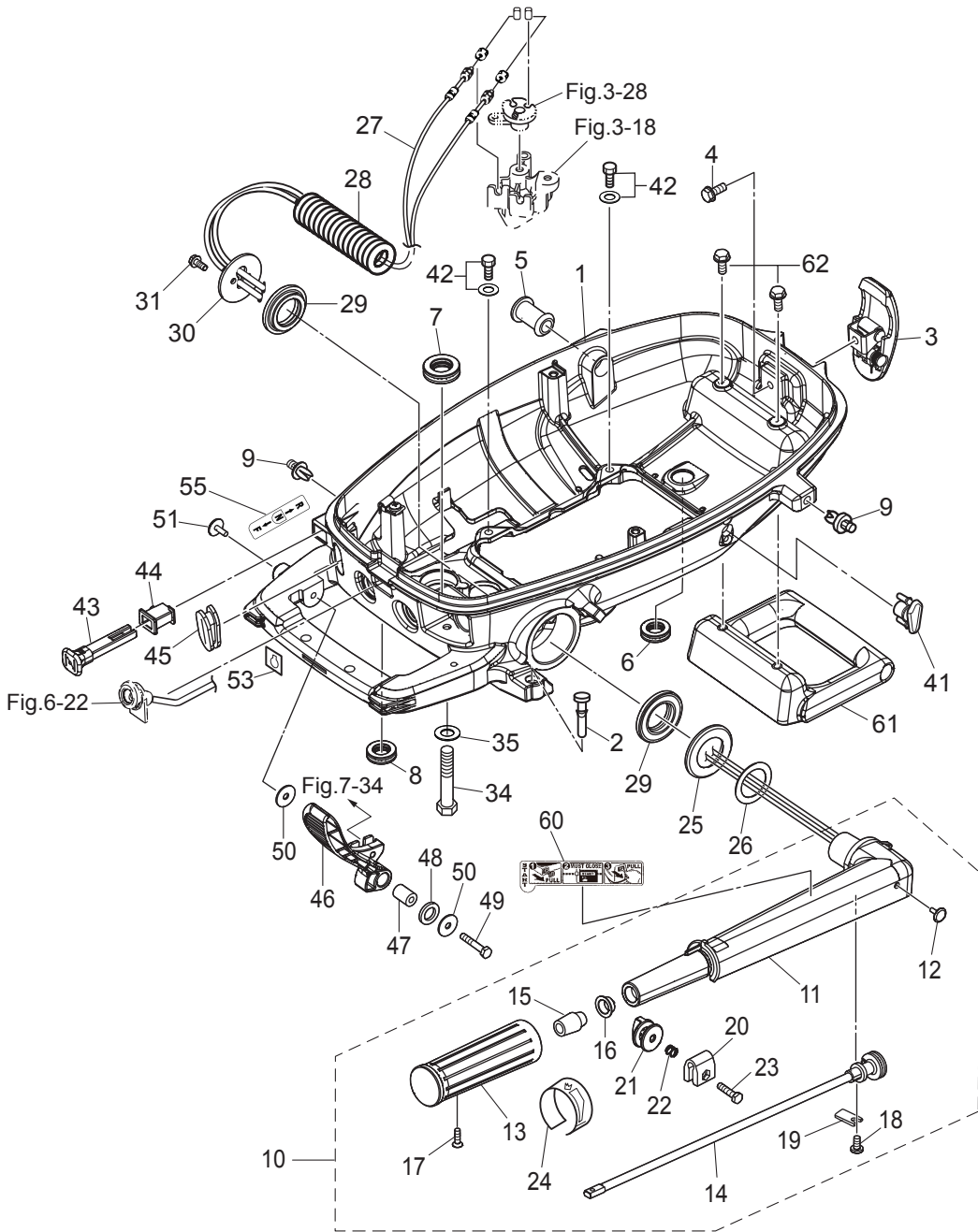
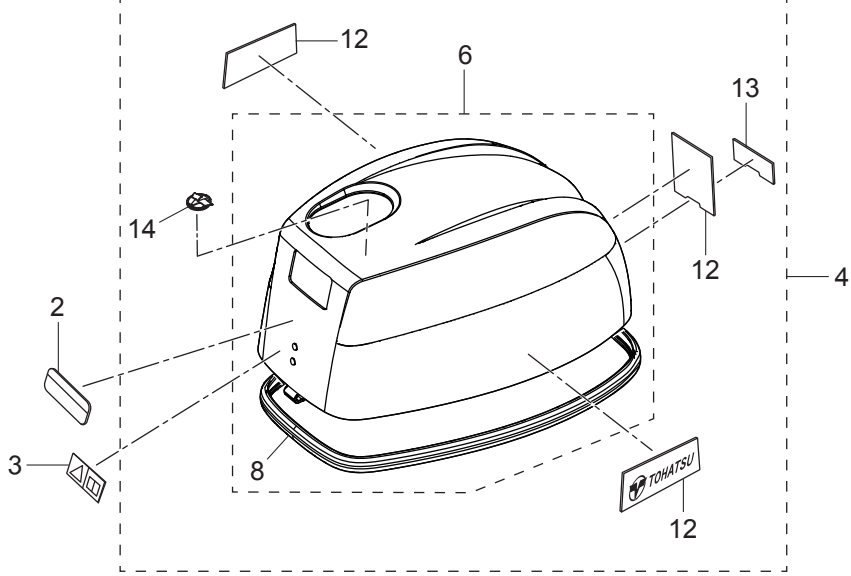

Fig. 11 TOP COWL
トップカウル

Dual Fuel Tank Model (Integral Fuel Tank)



Separate Fuel Tank Model

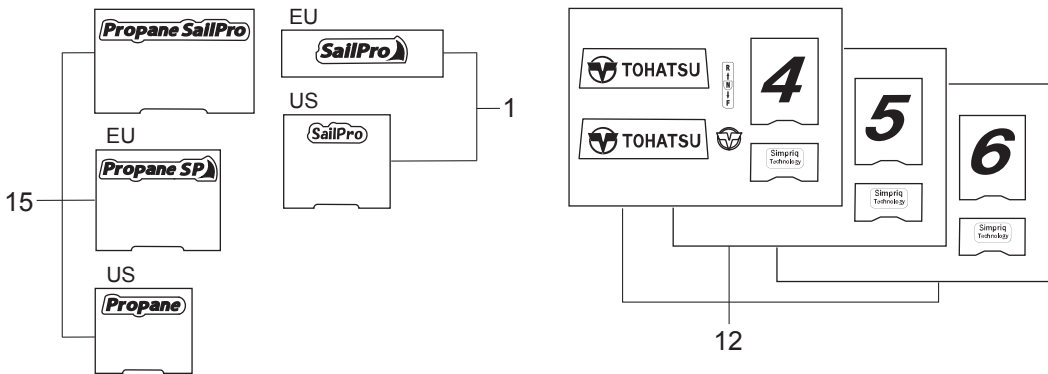
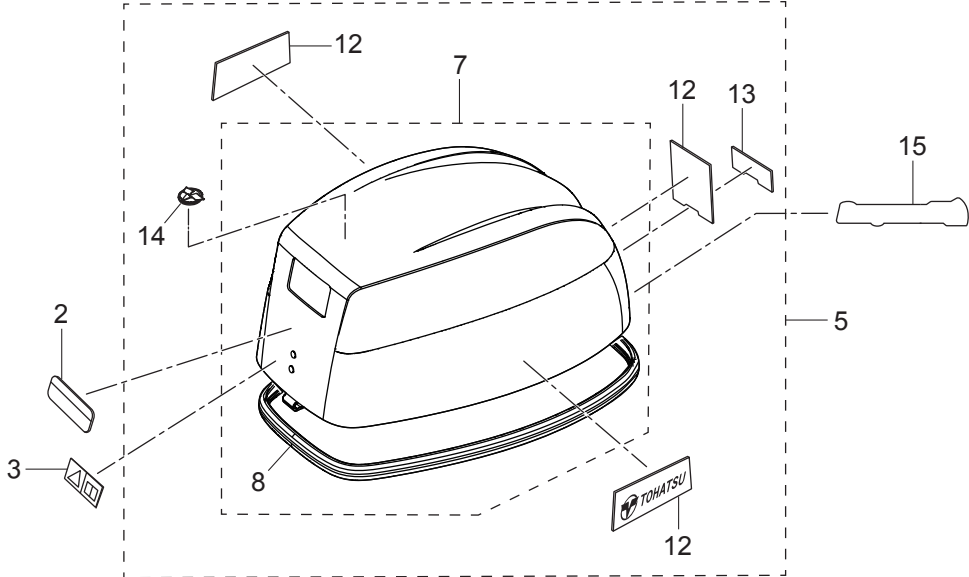
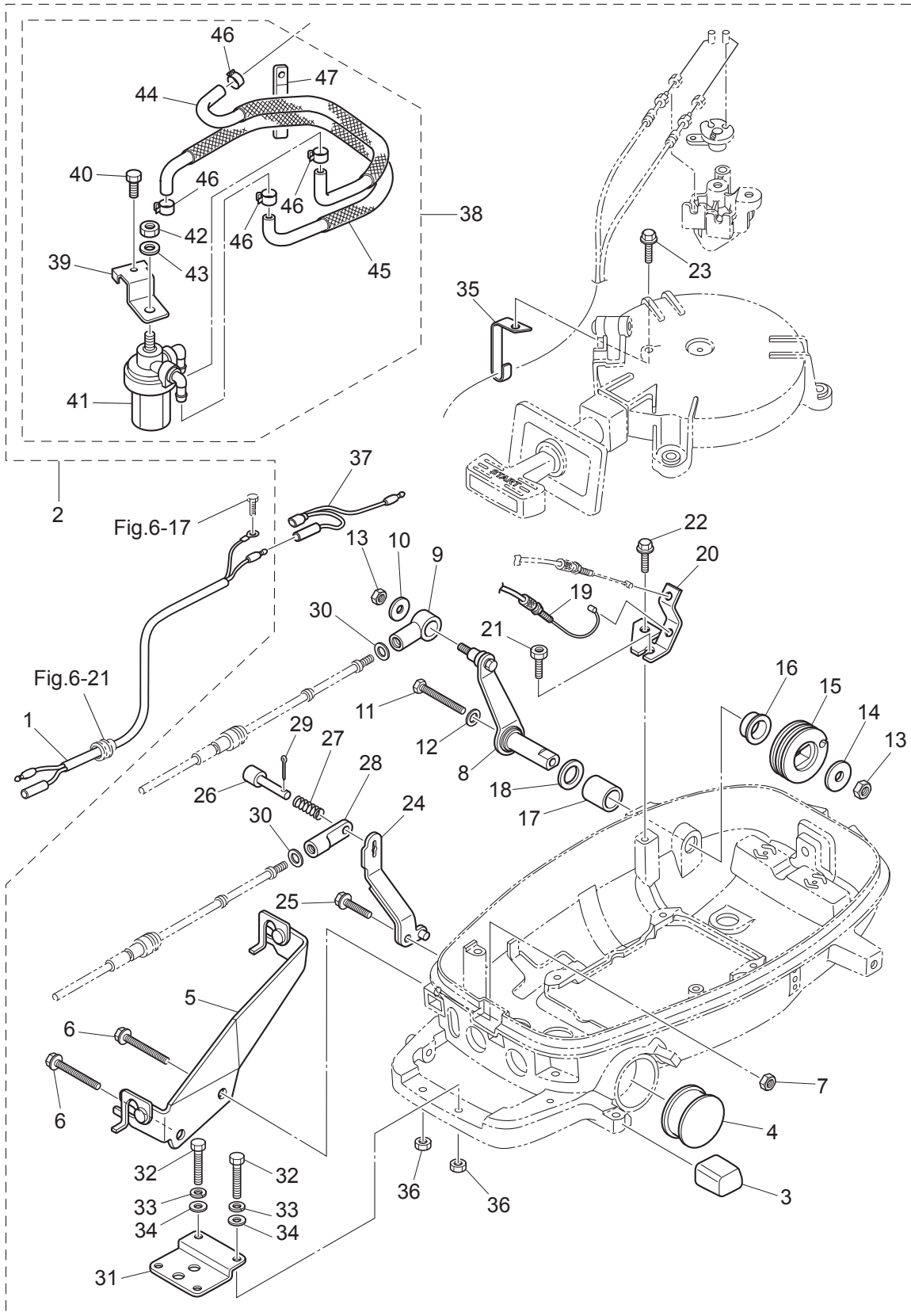

Fig. 14

OPTIONAL PARTS (1) ACCESSORIES (REMOTE CONTROL)
オプションパーツ (1) アクセサリ (リモートコントロール)



Ref.No. 見出番号	Part No. 部品番号	Description 部 品 名	Q' ty/個数	Remarks 備 考
			MFS5D LPG	
14-1	1	369-83846-0 REMOTE CONTROL STOP CORD L=2000 リモートコントロールストップコード L=2000	1	
14-1	2	369-83848-0 REMOTE CONTROL STOP CORD L=3200 リモートコントロールストップコード L=3200	1	
14-1	3	369-83853-0 REMOTE CONTROL STOP CORD L=3900 リモートコントロールストップコード L=3900	1	
14-1	4	369-83858-0 REMOTE CONTROL STOP CORD L=5900 リモートコントロールストップコード L=5900	1	
14-2		3GR-83880-0 REMOTE CONTROL FITTING ASSY リモートコントロールフィッティングアッシー	1	
14-3		3JK-67161-0 * GROMMET 20-29 * グロメット	1	
14-4		3H6-67161-0 * GROMMET 43-23 * グロメット 43-23	1	
14-5		3GR-83820-0 * CABLE CLIP ASSY * ケーブルクリップアッシー	1	
14-6		910103-6640 * BOLT * ボルト	2	
14-7		930103-0600 * NUT * ナット	1	
14-8		3GR-83910-0 * THROTTLE LEVER (REMOTE CONT) * スロットルレバー (リモートコントロール)	1	
14-9		3R0-83715-0 * CABLE JOINT 4.5-40.5 * ケーブルジョイント	1	
14-10		346-67115-0 * WASHER 6.5-21-1 * ワッシャー 6.5-21-1	1	
14-11		910103-0660 * BOLT * ボルト	1	
14-12		941303-0600 * SPRING WASHER * スプリングワッシャー	1	
14-13		930403-0600 * NYLON NUT 6-P1.0 * ナイロンナット 6-P1.0	2	
14-14		345-05122-1 * WASHER 6.5-23-1.5 * ワッシャー 6.5-23-1.5	1	
14-15		3JD-63611-0 * THROTTLE DRUM * スロットルドラム	1	
14-16		3H6-63510-0 * BUSHING 14-15.8-7 * ブッシング 14-15.8-7	1	
14-17		369-67105-0 * HOOK LEVER BUSHING * フックレバーブッシング	1	
14-18		338-67147-0 * SEAL RING 13.8-22-3.7 * シールリング 13.8-22-3.7	1	
14-19		3GR-83873-0 * THROTTLE WIRE (REMOTE CONTROL) * スロットルワイヤ (リモートコントロール)	1	
14-20		3GR-63508-0 * THROTTLE WIRE BRACKET * スロットルワイヤブラケット	1	
14-21		3GR-04317-0 * GROMMET * グロメット ケーブルターミナル	1	
14-22		910103-5614 * BOLT * ボルト	1	
14-23		3AD-06864-0 * PRE-COATED BOLT 6-25 * プレコートボルト 6-25	1	
14-24		3GR-66129-0 * SHIFT LEVER (REMOTE CONTROL) * シフトレバー (リモートコントロール)	1	
14-25		3V1-60108-0 * PRE-COATED BOLT 6-16 * プレコートボルト 6-16	1	
14-26		332-83728-0 * PIN * ピン	1	

Fig. 14

OPTIONAL PARTS (1) ACCESSORIES (REMOTE CONTROL)
オプションパーツ (1) アクセサリ (リモートコントロール)

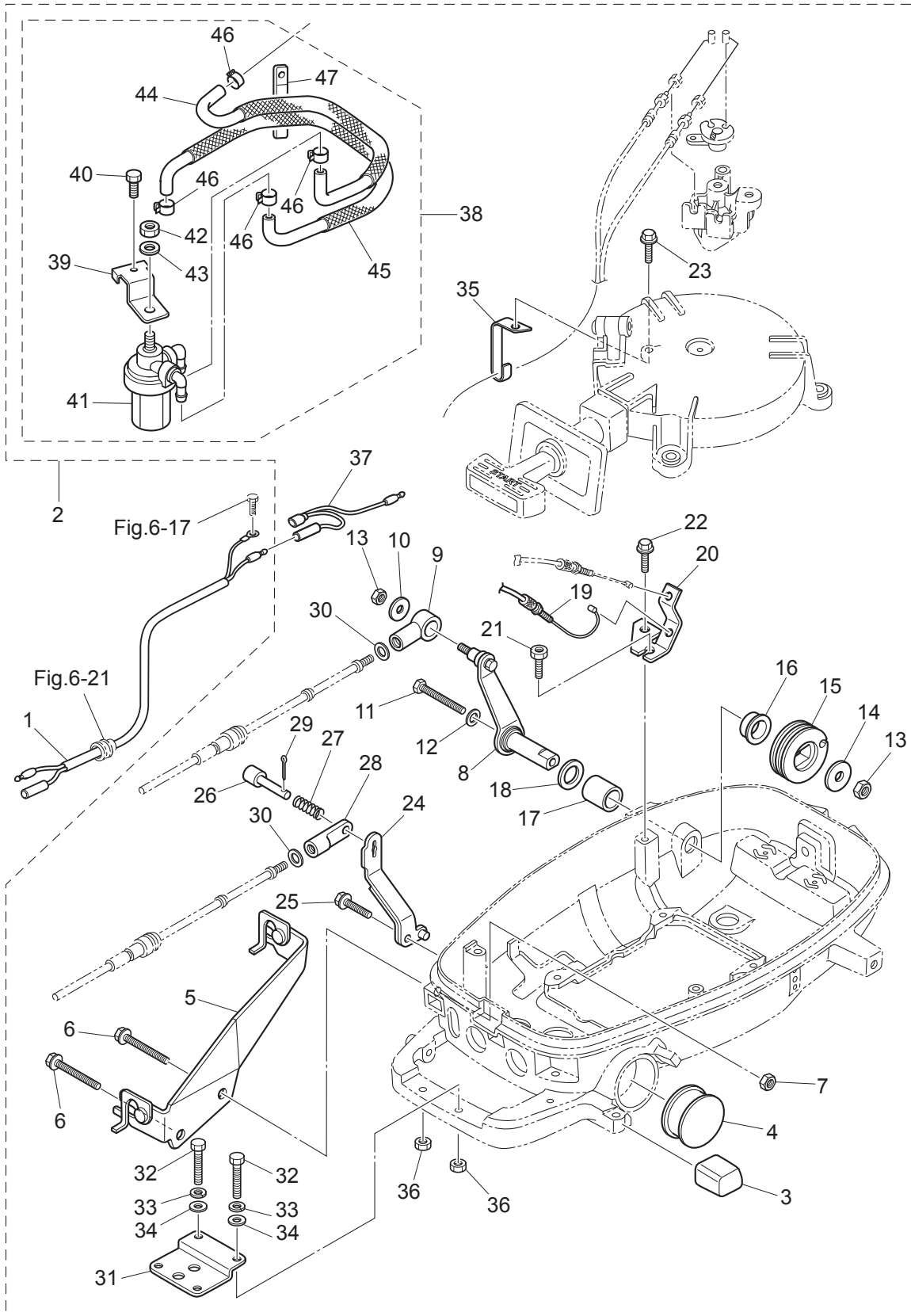

Ref.No. 見出番号	Part No. 部品番号	Description 部 品 名	Q'ty/個数	Remarks 備 考
			MFS5D LPG	
15-1	3U2B84360-0	REMOTE CONTROL HEAD ASSY(RC12D) リモートコントロールヘッドアッソ(RC12D)	1	
15-2	3U2-84416-0	* GROMMET * グロメット	1	
15-3	353-84321-0	* GROMMET * グロメット	1	
15-4	3U2-84331-0	* DECAL (LEVER) * デカール (レバー)	1	
15-5	3U2-84336-0	* SHIFT POSITION DECAL * シフトポジションデカール	1	
15-6	3A3-84365-1	* THROTTLE ARM * スロットルアーム	1	
15-7	945303-0600	* E-RING d=6 * Eリング d=6	2	
15-8	3U2-84414-0	* GROMMET * グロメット	1	
15-9	3A3-84381-0	* SHIFT GEAR ASSY * シフトギヤアッソ	1	
15-10	3A3-83314-2	* CABLE TERMINAL * ケーブルターミナル	2	
15-11	3A3-84364-2	* DRIVE GEAR * ドライブギヤ	1	
15-12	930103-0500	* NUT * ナット	1	
15-13	910103-0525	* BOLT * ボルト	1	
15-14	3U2-84398-0	* BAND * バンド	3	
15-15	3A3-84376-0	* GROMMET * グロメット	1	
15-16	3U2B84441-0	* REAR HOUSING * リヤハウジング	1	
15-17	3U2B84366-0	* REAR PANEL * リヤパネル	1	
15-18	3U2-84401-0	* NEUTRAL LOCK ARM * ニュートラルロックアーム	1	
15-19	3A3-84403-0	* NEUTRAL LOCK SPRING * ニュートラルロックスプリング	1	
15-20	3U2-84404-0	* GRIP * グリップ	1	
15-21	3U2-84343-0	* CONTROL LEVER * コントロールレバー	1	
15-22	3A3-84368-0	* WAVE WASHER * ウェーブワッシャ	1	
15-23	3A3-84391-0	* FREE THROTTLE DRUM * フリースロットルドラム	1	
15-24	3A3-84435-0	* BUSHING * ブッシング D	1	
15-25	3A3-84422-0	* THRUST PLATE * スラストプレート	1	
15-26	3U2-84452-0	* TILT SWITCH PLUG * チルトスイッチプラグ	1	
15-27	921603-0512	* SCREW * スクリュー	2	
15-28	3A3-06830-0	* STOP SWITCH ASSY * ストップスイッチアッソ	1	
15-29	353-06821-0	** STOP SWITCH LANYARD ASSY ** ストップスイッチランヤードアッソ	1	

Fig.15

COMPONENT PARTS OF REMOTE CONTROL
リモコンボックス構成部品

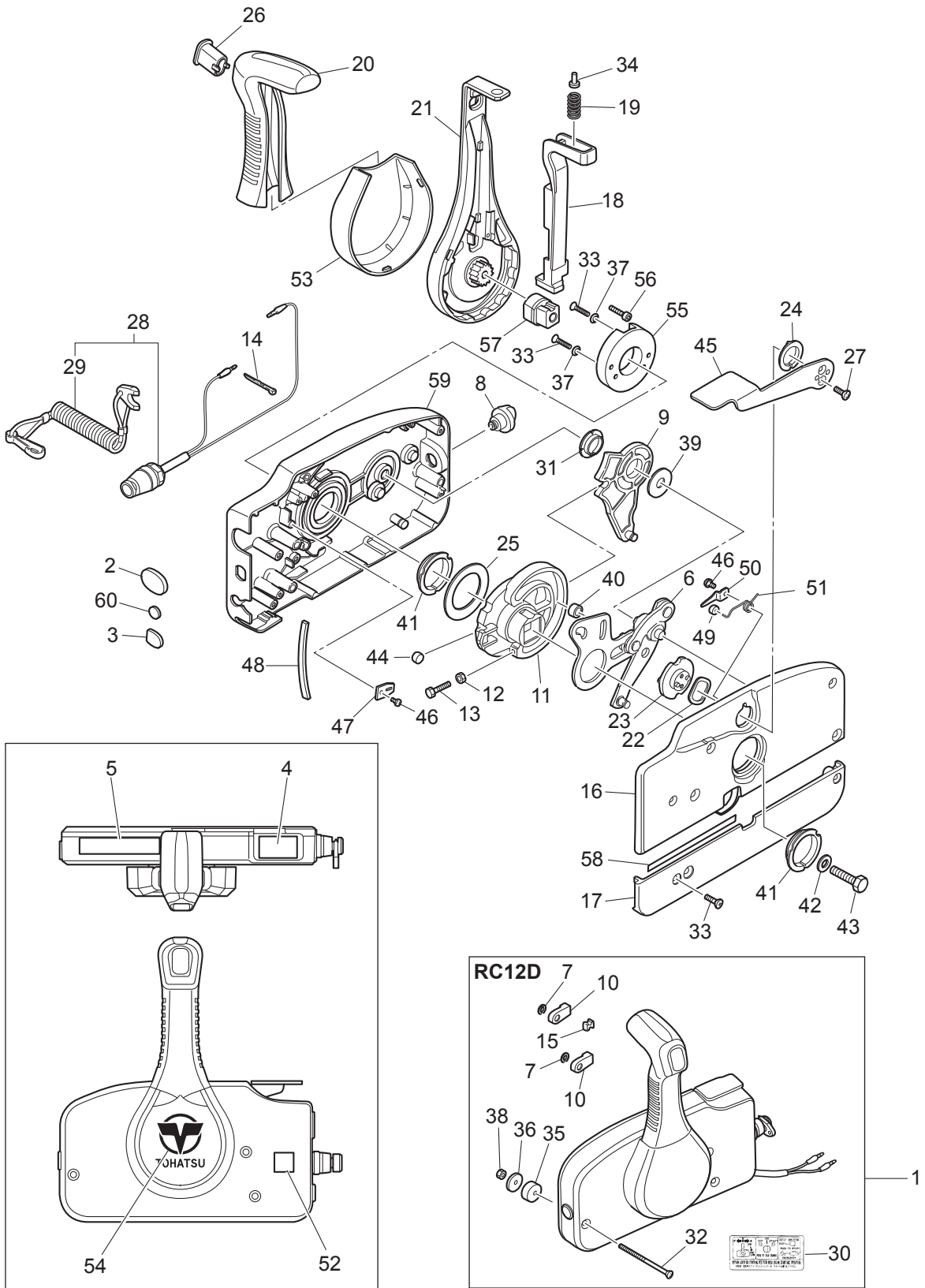

Ref.No. 見出番号	Part No. 部品番号	Description 部 品 名	Q'ty/個数	Remarks 備 考
			MFS5D LPG	
15-30	3U2-84339-0	* INSTRUCTION DECAL * インストラクションデカール	1	
15-31	3A3-84432-0	* BUSHING * ブッシング B	1	
15-32	3U2-84375-0	* SCREW * スクリュー	3	
15-33	3VK-84375-0	* SCREW * スクリュー	7	
15-34	3VL-84375-0	* SCREW * スクリュー	1	
15-35	3A3-84374-0	* SPACER * スペース	3	
15-36	353-84371-0	* WASHER * ワッシャー リモコンボックス	3	
15-37	3U2-84371-0	* WASHER * ワッシャー	2	
15-38	930103-0600	* NUT * ナット	3	
15-39	3A3-84383-0	* WASHER * ワッシャー	1	
15-40	3A3-84421-0	* ROLLER * ローラ	1	
15-41	3U2-84431-0	* BUSHING * ブッシング	2	
15-42	940103-0800	* WASHER * ワッシャー	1	
15-43	3U2-84442-0	* BOLT * ボルト	1	
15-44	353-84388-0	* DETENT ROLLER * デtentローラ	1	
15-45	3U2B84312-0	* FREE THROTTLE LEVER * フリースロットルレバー	1	
15-46	921503-0406	* SCREW * スクリュー	3	
15-47	3A3-84423-0	* DETENT RETAINER * デtentリテーナ	1	
15-48	3A3-84307-0	* DETENT SPRING * デtentスプリング	6	
15-49	3A3-84424-0	* FREE THROTTLE ROLLER * フリースロットルローラ	1	
15-50	3A3-84426-0	* ROLLER RETAINER * ローラリテーナ	1	
15-51	3A3-84425-0	* FREE THROTTLE SPRING * フリースロットルスプリング	1	
15-52	3U2-72200-0	* STOP SWITCH DECAL * ストップスイッチデカール	2	
15-53	3VK-63107-0	* COVER * カバー	1	
15-54	3U2-84334-0	* REMOTE CONTROL LOGO DECAL * リモートコントロールロゴデカール	1	
15-55	3U2-63506-0	* HOLDER * ホルダー	1	
15-56	3U2-84917-0	* BOLT * ボルト	1	
15-57	3U2-77367-0	* JOINT * ジョイント	1	
15-58	3U2-72187-0	* CAUTION DECAL(SIGP) * コーションデカール (SIGP)	1	

Fig.15

COMPONENT PARTS OF REMOTE CONTROL
リモコンボックス構成部品

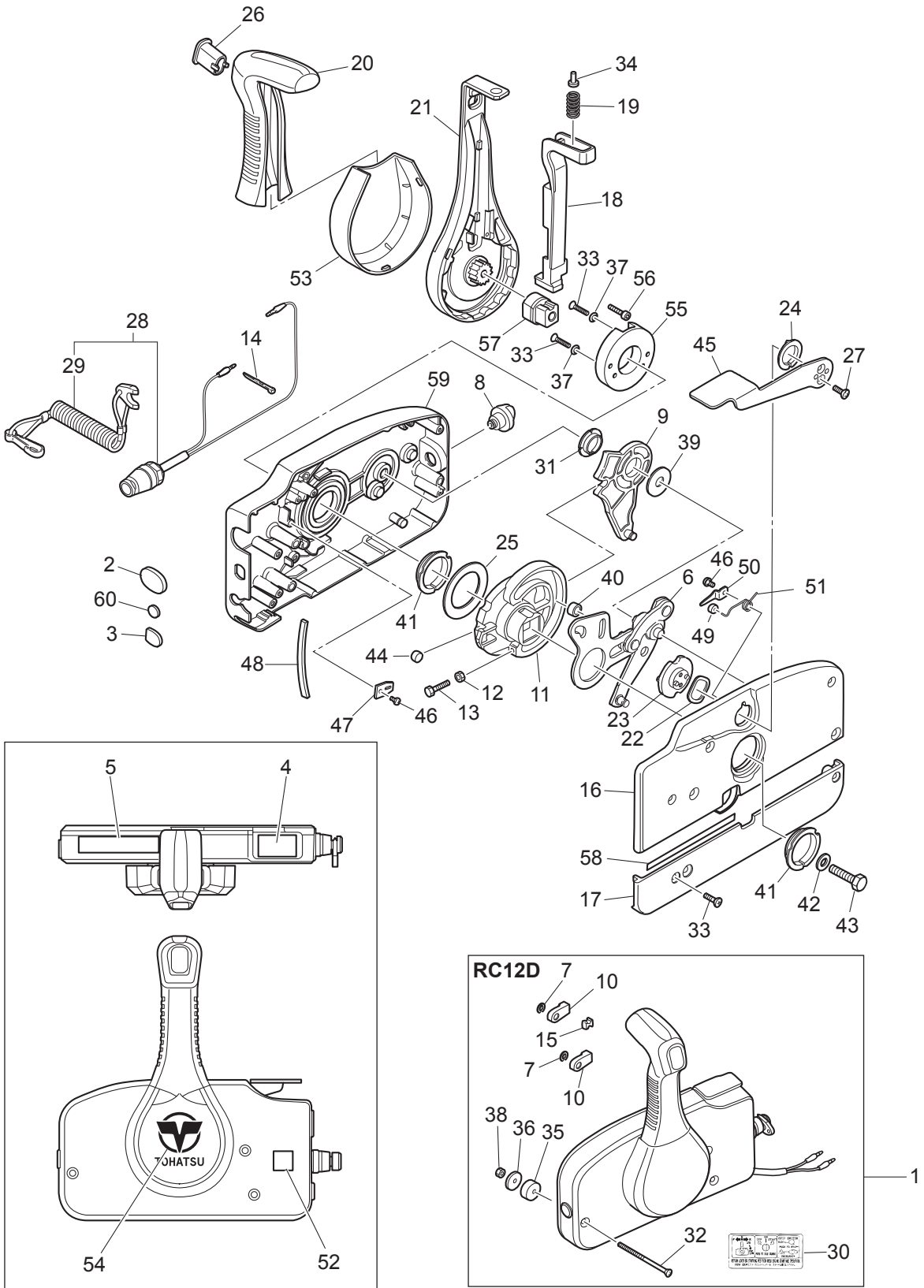
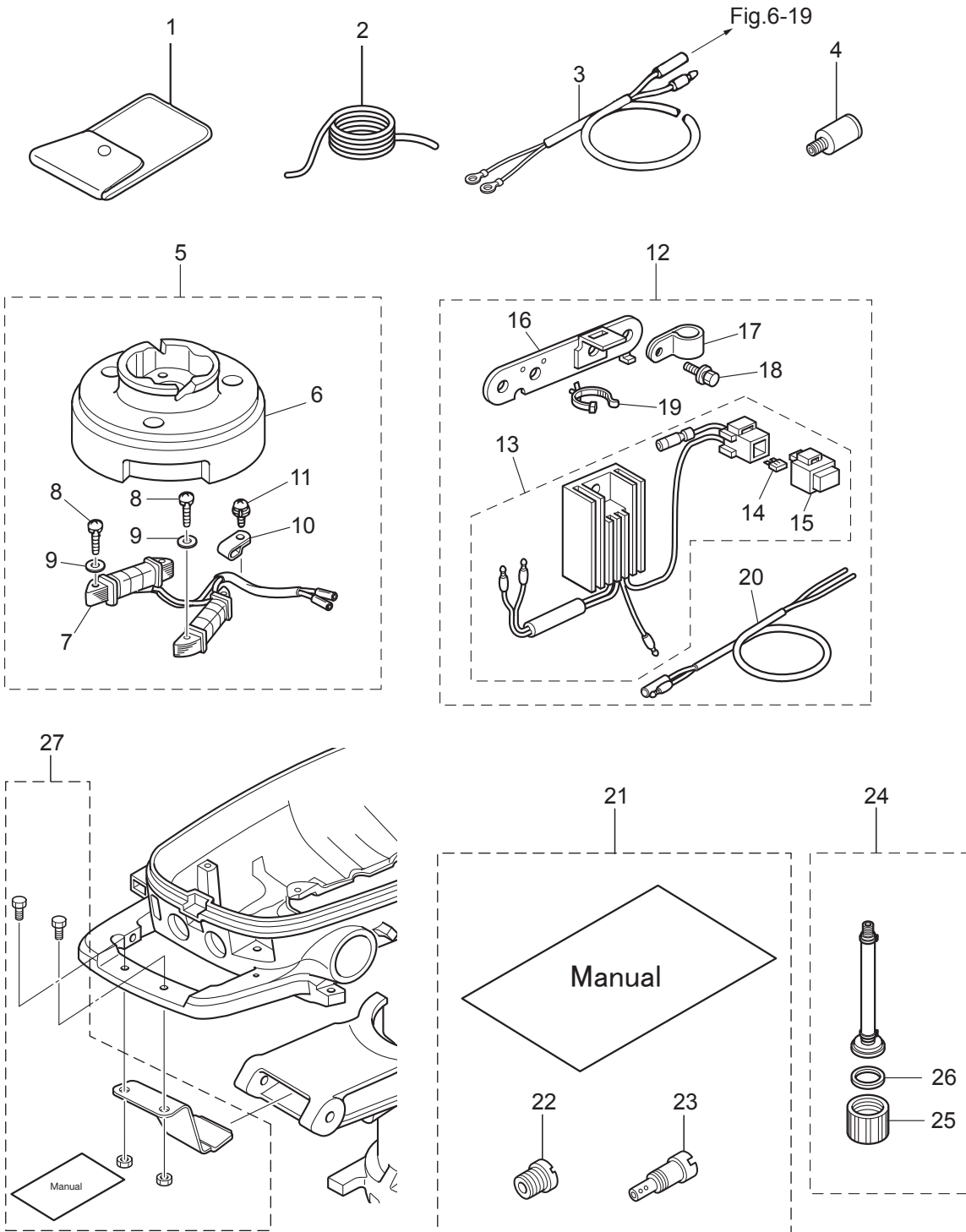

Fig. 16

OPTIONAL PARTS (2) ACCESSORIES
オプションパーツ (2) アクセサリー



Ref.No. 見出番号	Part No. 部品番号	Description 部 品 名	Q'ty/個数	Remarks 備 考
			MFS5D LPG	
16-1	3BJ-72100-0	TOOL KIT ツールキット	1	
16-2	312-72201-0	SAFETY ROPE φ4-1000 セーフティロープ φ4-1000	1	
16-3	399-76130-0	BATTERY CABLE L=1716 バッテリーケーブル L=1716	1	for Sail Pro
16-4	336-60007-0	FLUSHING PLUG フラッシングプラグ	1	
16-5	3GR-06128-0	ALTERNATOR KIT オルタネータキット	1	12V60W
16-6	3AS-06001-0	* FLYWHEEL * フライホイール MF54 (マーク50)	1	MF54 Mark 50 use Alternater
16-7	3GR-06023-0	* ALTERNATOR ASSY * オルタネータアッソ	1	
16-8	921503-0525	* SCREW * スクリュー	4	
16-9	940103-0500	* WASHER * ワッシャ	4	
16-10	369-06915-0	* CLAMP 4.2-3-8 * クランプ 4.2-3-8	1	
16-11	921521-6408	* SCREW * スクリュー	1	
16-12	3GR-76160-0	RECTIFIER KIT レクチファイヤキット	1	use Alternator Kit
16-13	3GR-76060-0	* RECTIFIER COMPLETE * レクチファイヤコンプリート	1	
16-14	3GR-76246-0	** FUSE 10A ** ヒューズ 10A	2	
16-15	1E0-34093-0	** CAP ** キャップ ヒューズボックス (Y)	1	
16-16	3GR-06900-0	* ELECTRIC BRACKET ASSY * エレクトリックブラケットアッソ	1	
16-17	345-06915-0	* CLAMP 6.5-14L * クランプ 6.5-14L	1	
16-18	910103-5614	* BOLT * ボルト	2	
16-19	3BJ-84398-0	* BAND 135 * バンド リードワイヤ 135	1	
16-20	369-76161-0	* EXTENSION CORD * エクステンションコード	1	
16-24	3GR-72406-0	FLUSHING ATTACHMENT ASSY フラッシングアタッチメントアッソ	1	
16-25	3GR-70212-0	* JOINT * ジョイント	1	
16-26	3T1-67147-0	* SEAL RING * シールリング	1	
16-27	3GR-62500-3	STEERING LOCK KIT ステアリングロックキット	1	

Fig. 17

ASSEMBLY · KIT PARTS
アッセンブリ・キットパーツ

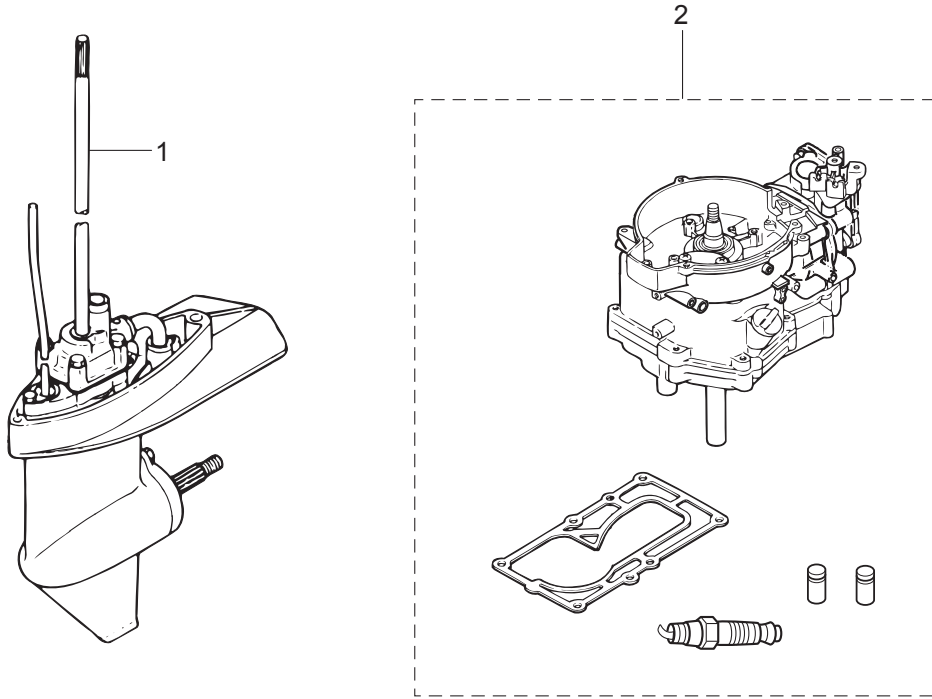

POWER HEAD GASKET SET
パワーヘッドガスケットセット

3

EXTENSION HOUSING KIT(UL)
エクステンションハウジングキット(UL)

9

WATER PUMP REPAIR KIT
ウォーターポンプリペアキット

4

WATER PUMP KIT (CHROME PLATED)
ウォーターポンプキット (クロムメッキ)

5

LOWER UNIT GASKET SET
ロワユニットガスケットセット

6

MAINTENANCE KIT
メンテナンスキット

8

ALTITUDE ADJUSTMENT KIT
高地補正キット

10

Ref.No. 見出番号	Part No. 部品番号	Description 部品名	Q'ty/個数	Remarks 備考
			MFS5D LPG	
17-1	6	3GRW87301-5 LOWER UNIT ASSY (S) ロウユニットアッソ (S)	1	for Transom "S"
17-1	7	3GRW87302-5 LOWER UNIT ASSY (L) ロウユニットアッソ (L)	1	for Transom "L" STD
17-1	8	3LEW87302-5 LOWER UNIT ASSY (L) ロウユニットアッソ (L)	1	for Transom "L" Sail Pro
17-1	9	3LKW87304-5 LOWER UNIT ASSY (UL) ロウユニットアッソ (UL)	1	for Transom "UL" Sail Pro
17-2	2	3PGB87090-3 ENGINE SHORT BLOCK KIT エンジンショートブロックキット	1	
17-3	1	3AS-87121-2 POWER HEAD GASKET SET パワーヘッドガスケットセット	1	
17-3	2	3H6-01005-1 * CYLINDER HEAD GASKET * シリンダヘッドガスケット	1	
17-3	3	3H6-02306-0 * EXHAUST COVER GASKET * エキゾーストカバーガスケット	1	
17-3	4	3H6-01024-0 * CYLINDER HEAD COVER GASKET * シリンダヘッドカバーガスケット	1	
17-3	5	346-01032-0 * THERMOSTAT CAP GASKET * サーモスタットキャップガスケット	1	
17-3	6	3AS-07432-0 * GASKET * ガスケット フリーザチャンバカバー	1	Breather Chamber Cover
17-3	7	3H6-07422-0 * O-RING 2.6-18.7 * オリング 2.6-18.7	1	Filler Cap Fuel Pump
17-3	8	3AB-00121-0 * OIL SEAL 20-35-7 * オイルシール 20-35-7	1	Upper
17-3	9	3H6-03293-0 * O-RING * オリング トレンスクリュ	1	Carburetor
17-3	10	3H6-02011-0 * CARBURETOR GASKET * キャブレタガスケット	2	
17-3	11	3H6-02104-0 * INTAKE MANIFOLD GASKET 2-33.5 * インテークマニホールドガスケット 2-33.5	1	Intake Manifold
17-3	12	3GR-00122-0 * OIL SEAL 25-40-8 * オイルシール 25-40-8	1	Lower
17-3	13	3H6-07402-0 * OILPAN GASKET * オイルパンガスケット	1	
17-3	14	3H6-02305-0 * EXHAUST COVER GASKET * エキゾーストカバーガスケット	1	
17-3	15	3R1-07605-0 * O-RING φ3.1 * オリング φ3.1	1	Oil Pump Cover
17-3	16	345-66021-0 * O-RING 1.9-6.8 * オリング 1.9-6.8	1	Plunger
17-3	17	3GR-01215-0 * OIL SEAL 10.1-25-7 * オイルシール 10.1-25-7	2	Crankcase Head
17-3	18	3GR-01214-0 * CRANKCASE HEAD GASKET * クランクケースヘッドガスケット	1	
17-3	19	3H6-61012-0 * DRIVE SHAFT HOUSING GASKET * ドライブシャフトハウジングガスケット	1	
17-4	1	369-87322-2 WATER PUMP REPAIR KIT ウォーターポンプリアーキョット	1	
17-4	2	369-65018-1 * PUMP CASE GASKET * ポンプケースガスケット	1	

Fig. 17

ASSEMBLY · KIT PARTS
アッセンブリ・キットパーツ

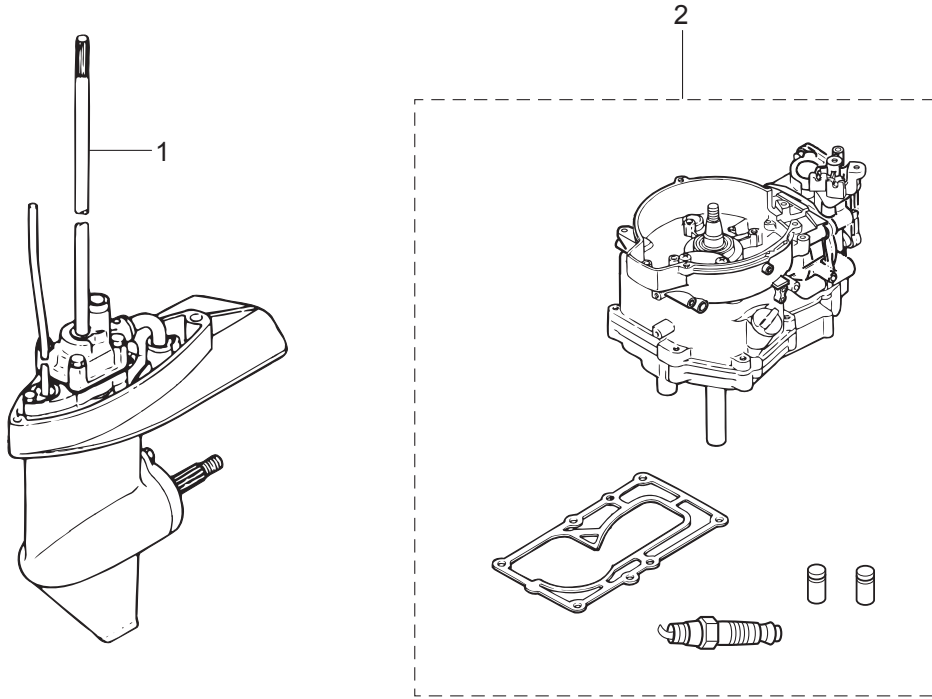

POWER HEAD GASKET SET
パワーヘッドガスケットセット

3

EXTENSION HOUSING KIT(UL)
エクステンションハウジングキット(UL)

9

WATER PUMP REPAIR KIT
ウォータポンプリペアキット

4

WATER PUMP KIT (CHROME PLATED)
ウォータポンプキット (クロムメッキ)

5

LOWER UNIT GASKET SET
ロワユニットガスケットセット

6

MAINTENANCE KIT
メンテナンスキット

8

ALTITUDE ADJUSTMENT KIT
高地補正キット

10

Ref.No. 見出番号	Part No. 部品番号	Description 部 品 名	Q' ty/個数	Remarks 備 考
			MFS5D LPG	
17-4	3	369-65025-0 * WATER PUMP GUIDE PLATE * ウォータポンガイドプレート	1	
17-4	4	369-65029-0 * GUIDE PLATE GASKET * ガイドプレートガスケット	1	
17-4	5	369-65020-0 * PUMP CASE GASKET (LOWER) * ポンプケースガスケット (ロワ)	1	
17-4	6	9161E3-0645 * BOLT * ボルト	4	
17-4	7	940103-0600 * WASHER * ワッシャ	4	
17-4	8	369-65022-0 * KEY φ2-11 * キー ポンプインペラ φ2-11	1	
17-4	9	369-65011-0 * PUMP CASE LINER * ポンプケースライナ	1	
17-4	10	369-65021-1 * WATER PUMP IMPELLER * ウォータポンインペラ	1	
17-5	1	369-65231-1 WATER PUMP KIT (CHROME PLATED) ウォータポンキット (クロムメッキ)	1	
17-5	2	369-65021-1 * WATER PUMP IMPELLER * ウォータポンインペラ	1	
17-5	3	369-65238-0 * PUMP CASE LINER * ポンプケースライナ クロムメッキ	1	Chrome Plated
17-5	4	369-65239-0 * WATER PUMP GUIDE PLATE * ウォータポンガイドプレート クロムメッキ	1	Chrome Plated
17-5	5	369-65018-1 * PUMP CASE GASKET * ポンプケースガスケット	1	
17-5	6	369-65029-0 * GUIDE PLATE GASKET * ガイドプレートガスケット	1	
17-6	1	369-87321-2 LOWER UNIT GASKET SET ロワユニットガスケットセット	1	
17-6	2	332-60006-1 * GASKET * ガスケット 8.1-15-1	2	
17-6	3	369-60111-0 * OIL SEAL 15-28-10 * オイルシール 15-28-10	1	Propeller Shaft
17-6	4	345-65015-0 * O-RING 3.2-47 * オリング 3.2-47	1	Propeller Shaft Housing
17-6	5	369-65018-1 * PUMP CASE GASKET * ポンプケースガスケット	1	
17-6	6	369-65029-0 * GUIDE PLATE GASKET * ガイドプレートガスケット	1	
17-6	7	369-60223-0 * OIL SEAL 10-24-8 * オイルシール 10-24-8	1	Pump Case Lower
17-6	8	369-65020-0 * PUMP CASE GASKET (LOWER) * ポンプケースガスケット (ロワ)	1	
17-6	9	369-66021-1 * O-RING 2.5-4.9 * オリング A 2.5-4.9	2	Cam Rod
17-6	10	332-66032-0 * O-RING 2.4-15.4 * オリング 2.4-15.4	1	Bushing
17-8	1	3GR-87500-1 MAINTENANCE KIT メンテナンスキット	1	
17-8	2	332-60006-1 * GASKET * ガスケット 8.1-15-1	2	

Fig. 17

ASSEMBLY · KIT PARTS
アッセンブリ・キットパーツ

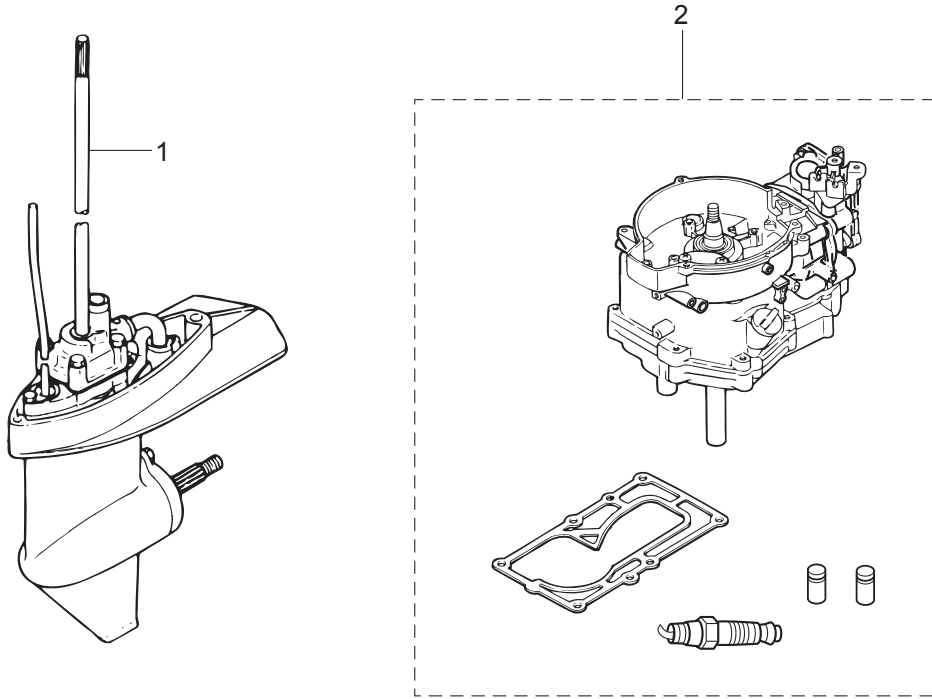

POWER HEAD GASKET SET
パワーヘッドガスケットセット

3

EXTENSION HOUSING KIT(UL)
エクステンションハウジングキット(UL)

9

WATER PUMP REPAIR KIT
ウォータポンプリペアキット

4

WATER PUMP KIT (CHROME PLATED)
ウォータポンプキット (クロムメッキ)

5

LOWER UNIT GASKET SET
ロワユニットガスケットセット

6

MAINTENANCE KIT
メンテナンスキット

8

ALTITUDE ADJUSTMENT KIT
高地補正キット

10

Ref.No. 見出番号	Part No. 部品番号	Description 部 品 名	Q'ty/個数	Remarks 備 考
			MFS5D LPG	
17-8	3	369-02230-1 * FUEL FILTER ASSY * フュエルフィルタアッソ	1	
17-8	4	369-65011-0 * PUMP CASE LINER * ホンパケースライナ	1	
17-8	5	369-65018-1 * PUMP CASE GASKET * ホンパケースガスケット	1	
17-8	6	369-65021-1 * WATER PUMP IMPELLER * ウォータポンインペラ	1	
17-8	7	369-65022-0 * KEY φ2-11 * キー ホンパインペラ φ2-11	1	
17-8	8	369-65025-0 * WATER PUMP GUIDE PLATE * ウォータポンガイドプレート	1	
17-8	9	369-65029-0 * GUIDE PLATE GASKET * ガイドプレートガスケット	1	
17-8	10	3H6-07406-0 * WASHER 10.2-19-1 * ワッシャ 10.2-19-1	1	
17-8	11	3H6-60218-0 * ANODE * アノード	1	
17-8	12	951503-0318 * SPLIT PIN 3-18 * スプリットピン 3-18	1	
17-8	13	9701-1-1103 * SPARK PLUG(DCPR6E) * スパークプラグ (DCPR6E)	1	
17-9	2	369W87314-4 EXTENSION HOUSING KIT (UL) エクステンションハウジングキット (UL)	1	
17-9	4	369W61110-2 * EXTENSION HOUSING * エクステンションハウジング	1	
17-9	5	9161E3-0625 * BOLT * ボルト	1	
17-9	6	9401E3-0600 * WASHER * ワッシャ	1	
17-9	7	9152E3-0825 * STUD * スタット	1	
17-9	8	9401E3-0800 * WASHER * ワッシャ	1	
17-9	9	930103-0800 * NUT * ナット	1	
17-9	10	369-64303-0 * DRIVE SHAFT ASSY (UL) * ドライブシャフトアッソ	1	
17-9	11	369-65120-0 * WATER PIPE ASSY (UL) * ウォータパイプアッソ	1	
17-9	12	369-66014-2 * COM ROD (UL) * カムロッド	1	
17-10		3PG-10230-0 ALTITUDE ADJUSTMENT KIT 高地補正キット	1	

索引

<E>		オイルシール 15-28-10.	8-10
Eリング d=6	15-7	オイルシール 15-28-10.	17-6-3
<L>		オイルシール 20-35-7	1-2
LPGアダプタホース	4B-23	オイルシール 20-35-7	17-3-8
LPGホース(LOW PRESSURE).	4B-12	オイルシール 25-40-8	1-13
LPGホース(w/プロテクタ LOW)	4B-11	オイルシール 25-40-8	17-3-12
LPGホース(w/プロテクタHIGH)	4B-17	オイルバンガスケット	1-38
<O>		オイルバンガスケット	17-3-13
Oリング 1.9-6.8	1-25	オイルバンサブアッシ	1-12
Oリング 1.9-6.8	17-3-16	オイルブレッシャスイッチ	1-44
Oリング 1.9-8.8	7-31	オイルブレッシャスイッチリードワイヤ L=240.	1-46
Oリング 2.4-15.4.	8-50	オイルブレッシャデカール	10-53
Oリング 2.4-15.4.	17-6-10	オイルポンプカバー	1-20
Oリング 2.6-18.7.	1-55	オイルポンプロータ (アウタ).	1-17
Oリング 2.6-18.7.	4-33	オイルポンプロータ (インナ).	1-16
Oリング 2.6-18.7.	17-3-7	オイルレベルゲージ	1-54
Oリング 3.2-47.	8-11	オルタネータアッシ	6-3
Oリング 3.2-47.	17-6-4	オルタネータアッシ	16-7
Oリング A 2.5-4.9	8-49	オルタネータキット	16-5
Oリング A 2.5-4.9	17-6-9	<カ>	
Oリング φ3.1	1-19	ガイドプレートガスケット	8-34
Oリング φ3.1	17-3-15	ガイドプレートガスケット	17-4-4
Oリング ドレンスクリュ	17-3-9	ガイドプレートガスケット	17-5-6
<A>		ガイドプレートガスケット	17-6-6
アジャストナット	3-27	ガイドプレートガスケット	17-8-9
アジャストナット	10-21	カウルラッチアッシ	10-3
アノード	8-5	ガスケット 8.1-15-1.	7-12
アノード	17-8-11	ガスケット 8.1-15-1.	8-4
<I>		ガスケット 8.1-15-1.	17-6-2
イグナイタ W/R-キャップ	6-30	ガスケット 8.1-15-1.	17-8-2
インシュレータ	4-21	ガスケット プリーザチャンバカバー	1-5
インストラクションデカール	15-30	ガスケット プリーザチャンバカバー	17-3-6
インテークサイレンサ	4B-27	カバー	15-53
インテークバルブ	3-2	カバー	10-30
インテークバルブシステムシール	3-36	カムシャフトアッシ	3-20
インテークマニホールドアッシ	4-1	カムロッド	17-9-12
インテークマニホールドガスケット 2-33.5.	4-2	カムロッド (L)	8-47-2
インテークマニホールドガスケット 2-33.5.	17-3-11	カムロッド (S)	8-47-1
<U>		カムロッド (UL)	8-47-3
ウェーブワッシャ	15-22	カムロッドブッシング	8-48
ウェーブワッシャ d=5.	1-7	カラー 15.9-17.9.	10-47
ウォーターストレナ サブ	8-24	カラー 4-6-21.	5-17
ウォーターパイプ (ロフ)	8-26	カラー 6.1-8-6.5	5-23
ウォーターパイプアッシ	17-9-11	カラー 6.2-9-7	4B-21
ウォーターパイプアッシ (L)	8-58-2	カラー 6.2-9-7.4	4-23
ウォーターパイプアッシ (S)	8-58-1	カラー ドラム	3-30
ウォーターパイプアッシ (UL)	8-58-3	カラー プリーザ	1-6
ウォーターパイプシール (ロフ)	8-42	<キ>	
ウォーターポンプインベラ	8-28	キー 16-5.7-4.	2-5
ウォーターポンプインベラ	17-4-10	キー ボンプインベラ φ2-11	8-29
ウォーターポンプインベラ	17-5-2	キー ボンプインベラ φ2-11	17-4-8
ウォーターポンプインベラ	17-8-6	キー ボンプインベラ φ2-11	17-8-7
ウォーターポンプガイドプレート	8-32	ギャケースアッシ	8-1-3
ウォーターポンプガイドプレート	17-4-3	ギャケースアッシ	8-1-4
ウォーターポンプガイドプレート	17-8-8	キャップヒューズボックス (Y)	6-14a
ウォーターポンプガイドプレート クロムメッキ	17-5-4	キャップヒューズボックス (Y)	16-15
ウォーターポンプキット (クロムメッキ)	17-5-1	キャブレタガスケット	4-20
ウォーターポンプリペアキット	17-4-1	キャブレタガスケット	17-3-10
<エ>		キャリングハンドル	10-61
エアフィルタアッシ	4B-25	<ク>	
エキゾーストカバー (インナ).	1-40	クラッチ	8-19
エキゾーストカバーガスケット	1-39	クラッチカム	8-45
エキゾーストカバーガスケット	3-12	クランクケースヘッド	1-47
エキゾーストカバーガスケット	17-3-3	クランクケースヘッドガスケット	1-50
エキゾーストカバーガスケット	17-3-14	クランクケースヘッドガスケット	17-3-18
エキゾーストバルブ	3-3	クランクシャフトアッシ	2-1
エキゾーストバルブシステムシール	3-37	クランプ	4B-18
エクステンションコード	16-20	クランプ	4B-20
エクステンションハウジング	7-16-2	クランプ 4.2-3-8.	6-6
エクステンションハウジング	17-9-4	クランプ 4.2-3-8.	16-10
エクステンションハウジングキット (UL)	17-9-2	クランプ 6.5-14L.	6-16
エレクトリックブラケットアッシ	6-15	クランプ 6.5-14L.	6-25
エレクトリックブラケットアッシ	16-16	クランプ 6.5-14L.	6-27
エンジンショートブロックキット	17-2-2	クランプ 6.5-14L.	16-17
<オ>		クランプ 6.5-47.5P	5-27
オイルシール 10.1-25-7	1-48	クランプ 6.5-47.5P	6-11
オイルシール 10.1-25-7	17-3-17	クランプ 6.5-87P	14-47
オイルシール 10-24-8	8-38	クランプ 6-9.5L	1-10
オイルシール 10-24-8	17-6-7	クランプスクリュ	9-37

クランプスクリュアッシ	9-36-2	シム 26.5-34.8-0.1	8-39-1
クランプスクリュキット	9-35-2	シム 26.5-34.8-0.15	8-39-2
クランプスクリュパッド	9-40	シャット-オフバルブアッシ	4B-7
クランプスクリュハンドル	9-38-2	ジョイント	15-57
クランプブラケット(L)	9-4-2	ジョイント	16-25
クランプブラケット(R)	9-3-2	シヨルダボルト	9-41
グリスフィッティング	9-30	シリンダブロック	1-1
クリップ	14-46	シリンダヘッドアッシ	3-1-2
グリップ	10-13	シリンダヘッドガスケット	3-9
グリップ	15-20	シリンダヘッドガスケット	17-3-2
クリップ φ11.3	4B-14	シリンダヘッドカバー	3-13
クリップ φ12	1-53	シリンダヘッドカバーガスケット	3-14
グロメット	7-9	シリンダヘッドカバーガスケット	17-3-4
グロメット	8-52	シリンダヘッドボルト 8-60	3-11
グロメット	10-41	シンブリッグデカール	11-13
グロメット	14-3	<ス>	
グロメット	15-2	スイベルブラケットA	9-1-2
グロメット	15-3	スイベルブラケットB	9-2-2
グロメット	15-8	スクリュ	1-8
グロメット	15-15	スクリュ	1-35
グロメット 17-2.7	10-8	スクリュ	4-37
グロメット 17-3	6-21	スクリュ	5-21
グロメット 18-2.5	10-6	スクリュ	5-25
グロメット 22-3	10-2	スクリュ	6-4
グロメット 29-3	7-13	スクリュ	6-7
グロメット 43-23	14-4	スクリュ	7-8
グロメット E	15-60	スクリュ	8-25
グロメット ウォータパイプアッパ	8-59	スクリュ	9-10
グロメット オイルパン	1-14	スクリュ	9-12
グロメット ケーブルターミナル	14-21	スクリュ	10-17
グロメット シフトレバーロッド	10-45	スクリュ	10-18
グロメット スロットルレバー 15.5-27	10-5	スクリュ	15-27
グロメット オイルプレッシャスイッチ	1-45	スクリュ	15-32
<ケ>		スクリュ	15-33
ケーブルクリップアッシ	14-5	スクリュ	15-34
ケーブルジョイント	14-9	スクリュ	15-46
ケーブルジョイント	14-28	スクリュ	16-8
ケーブルターミナル	15-10	スクリュ	16-11
ケーブルターミナル ブラグ	6-20	スタータケース	5-2
ケーブルターミナル ブラグ	10-51	スタータシール	5-15
ケーブルホルダ	1-9	スタータスプリング	5-4
ケーブルホルダ	4-36-2	スタータスプリングケース	5-3
ケーブルホルダ	4B-22	スタータハンドル	5-12
ケーブルホルダ	14-35	スタータローブ φ4.5-1620	5-11
<コ>		スタータロック	5-16
高地補正キット	17-10	スタータロックカム	5-19
コーションデカール	7-37	スタータロックカムスプリング	5-24
コーションデカール	11-3-1	スタータロックスプリング	5-18
コーションデカール	11-3-2	スタータロックロッド	5-29
コーションデカール(B)	5-28-2	スターティングプロシージャデカール	10-60
コーションデカール(SIGP)	15-58	スターンブラケットスプリング	9-11
コーションデカール(A)	11-2-2	スタッド	7-19
コーションデカール(B)	5-28-1	スタッド	17-9-7
コッタ	3-7	ステアリングフックプレート	14-31
コネクタブラケット	4B-16	ステアリングロックキット	16-27
コントロールレバー	15-21	ステア	14-39
コンロッドアッシ	2-3	ストップカムロッドブッシング	8-51
コンロッドボルト	2-4	ストップドライブシャフト	7-5
<サ>		ストップスイッチアッシ	6-23
サーモスタット	3-17	ストップスイッチアッシ	15-28
サーモスタットキャップ	3-18	ストップスイッチデカール	15-52
サーモスタットキャップガスケット	3-19	ストップスイッチランヤードアッシ	6-24
サーモスタットキャップガスケット	17-3-5	ストップスイッチランヤードアッシ	15-29
<シ>		ストレーナキャップ	1-30
シート スプリング	1-24	ストレーナストップ	1-34
シーリングプレート スタータ	5-14	ストレーナボディ	1-29
シールラバー ストレーナ	1-33	スナップピン	7-36
シールラバー ウォータパイプ(ロウ)	8-27	スパークプラグ(DCPR6E)	3-35
シールリング	16-26	スパークプラグ(DCPR6E)	17-8-13
シールリング 13.8-22-3.7	14-18	スプリットピン	7-25
シフトギヤアッシ	15-9	スプリットピン 3-18	8-65
シフトデカール	10-55	スプリットピン 3-18	17-8-12
シフトポジションデカール	15-5	スプリング	10-22
シフトレバー	10-46	スプリングクラッチ	8-21
シフトレバー(リモートコントロール)	14-24	スプリングコパイロット	9-22
シフトレバーシャフトアッシ	7-30	スプリングシフトレバーストップ	7-33
シフトレバーロッド	7-34	スプリングプレッシャ	1-23
シフトロッド(L)	7-22-2	スプリングロックピン	14-27
シフトロッド(S)	7-22-1	スプリングピン	14-29
シフトロッドジョイントアッシ	7-26	スプリングピン 3-10	8-46
シフトロッドレバー	7-23	スプリングリテーナクラッチ	8-22
シム 21-28-0.1	8-17-1	スプリングワッシャ	14-12
シム 21-28-0.15	8-17-2	スプリングワッシャ	14-33

スパーサ	15-35	ニュートラルロックスプリング	15-19
スパーサ 19-24.8-1	1-49	<ハ>	
スパーサハンドル 33.5-55-3.3	10-25	パイプ ストレーナ	1-32
スラストブッシング	9-17	パイロットランブアッシ	6-22
スラストプレート	2-2	バッテリーケーブルL=1716	16-3
スラストプレート	15-25	バッテリーケーブルL=494	6-19
スラストプレート(ロウ)	9-21	バルブスプリングL=35	3-5
スラストホルダアッシ	8-62	バルブスプリングシート	3-4
スラストロッド	9-14	パワーヘッドガスケットセット	17-3-1
スラストロッドスプリング	9-15	バンド	15-14
スロットルアーム	15-6	バンドリードワイヤ	4B-6
スロットルオープン	3-29	バンドリードワイヤ 135	6-18
スロットルシャフト	10-14	バンドリードワイヤ 135	16-19
スロットルシャフトサポート	10-19	<ヒ>	
スロットルシャフトダンパ	10-15	ピストン	2-7-1
スロットルデカール	10-24-2	ピストン(0.5 O/S)	2-7-2
スロットルドラム	3-28	ピストンピン	2-8
スロットルドラム	14-15	ピストンピンクリップ	2-9
スロットルレバー(リモートコントロール)	14-8	ピストンリベアキット	2-6-1
スロットルロッド	3-34	ピストンリベアキット(0.5 O/S)	2-6-2
スロットルワイヤ	10-27	ピストンリング	2-11-1
スロットルワイヤ(リモートコントロール)	14-19	ピストンリング	2-12-1
スロットルワイヤブラケット	14-20	ピストンリング(0.5 O/S)	2-11-2
<セ>		ピストンリング(0.5 O/S) 2nd	2-12-2
セーフティロープ φ4-1000	16-2	ピストンリングオイル	2-13-1
セッティングプレート チルトストップ	9-28	ピストンリングオイル(0.5 O/S)	2-13-2
セパレートコード	14-37	ピストンリングセット	2-10-1
セラミックボール 7.9	7-32	ピストンリングセット(0.5 O/S)	2-10-2
<タ>		ピボット ロッカアーム	3-26
ダウエルピン 6-12	1-15	ピボットボルト	3-24
ダウエルピン 6-12	3-8	ヒューズ 10A	6-14
ダウエルピン 6-12	7-10	ヒューズ 10A	16-14
<チ>		ピン	14-26
チョークロッド	10-43	ピン 3.5-28	8-20
チョークロッドブッシング	10-44	ピンオイルポンプ	1-18
チョークワイヤ	4-35	ピンシフトレバー	7-24
チルトスイッチプラグ	15-26	ピンシフトロッドレバー	7-35
チルトストップバアッシ	9-25	<フ>	
チルトストップバクリップ	9-26	フェルコネクタ(エンジンメール)	4B-19
<ツ>		フェルコネクタプロテクタ	4B-15
ツールキット	16-1	フックレバーブッシング	14-17
<テ>		ブッシュロッド	3-22
ディスタンスプレート ブラケット	9-9	ブッシュロッドクラッチ	8-23
テイラハンドル	10-11-2	ブッシング	9-20a
テイラハンドルアッシ	10-10-2	ブッシング	15-41
デカール(レバー)	15-4	ブッシング 14-15.8-7	10-16
デカールセット(MFSSD-LPG)	11-12-4	ブッシング 14-15.8-7	14-16
デテントスプリング	15-48	ブッシング B	15-31
デテントリテーナ	15-47	ブッシング D	15-24
デテントローラ	15-44	ブッシング シフトレバー	7-2
<ト>		ブッシング ステアリング	10-29
トップカウルアッシ	11-5-2	ブッシング チルトストップ	9-27
トップカウルサブアッシ	11-7-2	ブッシング ロウ ステアリング	9-19
トップカウルシール	11-8	ブッシングアッパステアリング	9-18
ドライブギヤ	15-11	フェルフィルタアッシ	14-41
ドライブシャフトアッシ	17-9-10	フェルフィルタアッシ	17-8-3
ドライブシャフトアッシ(L)	8-43-2	フェルフィルタキット	14-38
ドライブシャフトアッシ(S)	8-43-1	フェルホース W/プロテクタ 25-193-30	14-44
ドライブシャフトアッシ(UL)	8-43-3	フェルホース W/プロテクタ 25-315-25	14-45
ドライブシャフトハウジングアッシ(L)	7-1-5	フライホイール MF54(マーク48)	6-1
ドライブシャフトハウジングアッシ(S)	7-1-4	フライホイール MF54(マーク50)	6-2
ドライブシャフトハウジングアッシ(UL)	7-1-6	フライホイール MF54(マーク50)	16-6
ドライブシャフトハウジングガスケット	7-15	プラグ 8-8	8-3
ドライブシャフトハウジングガスケット	17-3-19	プラグキャップ W/レジスタンス	6-31
ドライブシャフトブッシング(スレートカラー)	7-4-1	プラスチックリベット 6.5	10-9
ドライブシャフトブッシング(ダークブラウン)	7-4-2	プラスチックリベット 6.5	10-12
ドライブシャフトブッシングアッシ	7-3-1	フラスキングアタッチメントアッシ	16-24
ドライブシャフトブッシングアッシ	7-3-2	フラスキングプラグ	16-4
ドレンボルト 10-14 P1.25	1-27	ブランジャカパー	1-26
<ナ>		ブランジャコントロール	1-22
ナイロンナット 6-P1.0	14-13	ブリーザチャンパカパー	1-4
ナイロンナット 8-P1.25	9-6	ブリーザホース	1-52
ナイロンナット 8-P1.25	14-36	フリースロットルスプリング	15-51
ナット	4B-3	フリースロットルドラム	15-23
ナット	7-21	フリースロットルレバー	15-45
ナット	14-7	フリースロットルローラ	15-49
ナット	14-42	フリクションスプリング	5-8
ナット	15-12	フリクションノブ	9-23
ナット	15-38	フリクションバンドアッシ	9-20
ナット	17-9-9	フリクションピース	10-20
ナット 12-P1.25	6-9	フリクションプレート	5-10
<ニ>		プレート	4B-4
ニュートラルロックアーム	15-18	プレート	4B-9

プレート プッシュロッド	3-23	ボルト	16-18
フレームアレスタ	48-28	ボルト	17-4-6
プレコートスクリュー 5-25	7-6	ボルト	17-9-5
プレコートボルト 6-16	10-62	ボルト 5-16 (プレコート)	1-36
プレコートボルト 6-16	14-25	ボルト 8-122	9-5
プレコートボルト 6-25	5-26	ボルト 8-90	3-10
プレコートボルト 6-25	14-23	ボルト スタータシャフト	5-9
プロテクタ φ10.7-180	6-29	ポンプケース (アッパ)	8-30
プロテクタ φ10.7-320	10-28-2	ポンプケース (ロウ)	8-37
プロパンデカール	11-15-1	ポンプケースガスケット	8-33
プロパンデカール	11-15-2	ポンプケースガスケット	17-4-2
プロパンデカール	11-15-3	ポンプケースガスケット	17-5-5
"プロペラアッシ (6 ^{mm})"	8-60-1	ポンプケースガスケット	17-6-5
"プロペラアッシ (6 ^{mm})"	8-60-5	ポンプケースガスケット	17-8-5
プロペラアッシ (7)	8-60-2	ポンプケースガスケット (ロウ)	8-40
プロペラアッシ (8)	8-60-3	ポンプケースガスケット (ロウ)	17-4-5
"プロペラアッシ (9 ^{mm})"	8-60-4	ポンプケースガスケット (ロウ)	17-6-8
プロペラシャフト	8-18	ポンプケースライナ	8-31
プロペラシャフトハウジング	8-9-2	ポンプケースライナ	17-4-9
プロペラシャフトハウジングアッシ	8-8-2	ポンプケースライナ	17-8-4
プロペラナット	8-64	ポンプケースライナ クロムメッキ	17-5-3
プロペラハードウェアキット	8-61	<ミ>	
フロントハウジング	15-59	ミキサーアッシ	48-1
<へ>		<メ>	
ベベルギヤ B	8-14	メッシュストレナ	1-31
ベベルギヤアッシ (A)	8-13	メンテナンスキット	17-8-1
ベベルギヤアッシ (C)	8-15	<ラ>	
<ホ>		ラチェット	5-7
ホース	48-24	<リ>	
ホースアッシ	48-13	リール	5-5
ボールベアリング 6002	8-12	リコイルスタータアッシ	5-1
ボールベアリング 6004	8-7	リターンズプリング	5-6
ボールベアリング 6205	1-3	リテーナ	3-6
ボールベアリング 6300	8-44	リバースロックアーム	9-31
ボトムカウル	10-1-2	リバースロックスプリング (L)	9-34
ホルダ	15-55	リバースロックスプリング (R)	9-33
ボルト	1-11	リфта	3-21
ボルト	1-21	リベット 3-22	9-39
ボルト	1-41	リモートコントロールストップコード L=2000	14-1-1
ボルト	1-42	リモートコントロールストップコード L=3200	14-1-2
ボルト	1-43	リモートコントロールストップコード L=3900	14-1-3
ボルト	1-51	リモートコントロールストップコード L=5900	14-1-4
ボルト	3-15	リモートコントロールフィッティングアッシ	14-2
ボルト	3-31	リモートコントロールヘッドアッシ (RC12D)	15-1
ボルト	3-33	リモートコントロールロゴデカール	15-54
ボルト	4-3	リヤハウジング	15-16
ボルト	4-24	リヤパネル	15-17
ボルト	48-2	<レ>	
ボルト	48-5	レギュレータアッシ	48-8
ボルト	48-10	レクチファイヤキット	16-12
ボルト	6-10	レクチファイヤコンプリート	6-13
ボルト	6-12	レクチファイヤコンプリート	16-13
ボルト	6-17	<ロ>	
ボルト	6-26	ローブアンカ	5-13
ボルト	6-28	ローラ	15-40
ボルト	7-11	ローラベアリング 14-20-12	8-2
ボルト	7-14	ローラリテーナ	15-50
ボルト	7-17	ロゴデカール	11-14
ボルト	7-28	ロッカアーム	3-25
ボルト	7-29	ロッドスナップ 3.5-2	5-22
ボルト	8-6	ロッドスナップ 3.5-2	5-30
ボルト	8-35	ロウユニットアッシ (L)	17-1-7
ボルト	8-41	ロウユニットアッシ (L)	17-1-8
ボルト	8-53	ロウユニットアッシ (S)	17-1-6
ボルト	8-55	ロウユニットアッシ (UL)	17-1-9
ボルト	8-57	ロウユニットガスケットセット	17-6-1
ボルト	9-16	<ワ>	
ボルト	9-29	ワッシャ	1-37
ボルト	9-32	ワッシャ	4-25
ボルト	10-4	ワッシャ	5-20
ボルト	10-23	ワッシャ	6-5
ボルト	10-31	ワッシャ	6-8
ボルト	10-34	ワッシャ	7-7
ボルト	10-42	ワッシャ	7-18
ボルト	10-49	ワッシャ	7-20
ボルト	14-6	ワッシャ	7-27
ボルト	14-11	ワッシャ	8-36
ボルト	14-22	ワッシャ	8-54
ボルト	14-32	ワッシャ	8-56
ボルト	14-40	ワッシャ	9-7
ボルト	15-13	ワッシャ	10-35
ボルト	15-43	ワッシャ	14-34
ボルト	15-56	ワッシャ	14-43

ワッシャ	15-37
ワッシャ	15-39
ワッシャ	15-42
ワッシャ	16-9
ワッシャ	17-4-7
ワッシャ	17-9-6
ワッシャ	17-9-8
ワッシャ 10.2-19-1	1-28
ワッシャ 10.2-19-1	17-8-10
ワッシャ 10.5-28-2	8-63
ワッシャ 15.2-19-1.9	8-16
ワッシャ 30-45-1	10-26
ワッシャ 30-45-1	10-48
ワッシャ 4.3-16-1.5	9-13
ワッシャ 5.5-14-1.2	14-30
ワッシャ 6.5-21-1	14-10
ワッシャ 6.5-23-1.5	10-50
ワッシャ 6.5-23-1.5	14-14
ワッシャ 6-16-1.5	3-16
ワッシャ 6-16-1.5	3-32
ワッシャ 6-16-1.5	9-24
ワッシャ 8.5-28-1	9-8
ワッシャ リモコンボックス	15-36

INDEX

<A>			
ADJUSTING NUT.....	3-27	BOTTOM COWL.....	10-1-2
ADJUSTING NUT.....	10-21	BREATHER CHAMBER COVER.....	1-4
AIR FILTER ASSY.....	4B-25	BREATHER HOSE.....	1-52
ALTERNATOR ASSY.....	6-3	BUSHING.....	7-2
ALTERNATOR ASSY.....	16-7	BUSHING.....	9-18
ALTERNATOR KIT.....	16-5	BUSHING.....	9-19
ALTITUDE ADJUSTMENT KIT.....	17-10	BUSHING.....	9-20a
ANODE.....	8-5	BUSHING.....	9-27
ANODE.....	17-8-11	BUSHING.....	10-29
		BUSHING.....	15-24
BABLE HOLDER.....	4-36-2	BUSHING.....	15-31
BALL BEARING 6002.....	8-12	BUSHING.....	15-41
BALL BEARING 6004.....	8-7	BUSHING 14-15.8-7.....	10-16
BALL BEARING 6205.....	1-3	BUSHING 14-15.8-7.....	14-16
BALL BEARING 6300.....	8-44	<C>	
BAND.....	4B-6	CABLE CLIP ASSY.....	14-5
BAND.....	15-14	CABLE HOLDER.....	1-9
BAND 135.....	6-18	CABLE HOLDER.....	4B-22
BAND 135.....	16-19	CABLE HOLDER.....	14-35
BATTERY CABLE L=1716.....	16-3	CABLE JOINT.....	14-28
BATTERY CABLE L=494.....	6-19	CABLE JOINT 4.5-40.5.....	14-9
BEVEL GEAR ASSY (A).....	8-13	CABLE TERMINAL.....	15-10
BEVEL GEAR ASSY (C).....	8-15	CABLE TERMINAL PLUG.....	6-20
BEVEL GEAR B.....	8-14	CABLE TERMINAL PLUG.....	10-51
BOLT.....	1-11	CAM ROD (L).....	8-47-2
BOLT.....	1-21	CAM ROD (S).....	8-47-1
BOLT.....	1-41	CAM ROD (UL).....	8-47-3
BOLT.....	1-42	CAM ROD BUSHING.....	8-48
BOLT.....	1-43	CAMSHAFT ASSY (F6A).....	3-20
BOLT.....	1-51	CAP.....	6-14a
BOLT.....	3-15	CAP.....	16-15
BOLT.....	3-31	CARBURETOR GASKET.....	4-20
BOLT.....	3-33	CARBURETOR GASKET.....	17-3-10
BOLT.....	4-3	CARRYING HANDLE.....	10-61
BOLT.....	4-24	CAUTION DECAL.....	11-3-1
BOLT.....	4B-2	CAUTION DECAL.....	11-3-2
BOLT.....	4B-5	CAUTION DECAL (A).....	11-2-2
BOLT.....	4B-10	CAUTION DECAL (B).....	5-28-1
BOLT.....	6-10	CAUTION DECAL (B).....	5-28-2
BOLT.....	6-12	CAUTION DECAL (SIGP).....	15-58
BOLT.....	6-17	CERAMIC BALL 7.7.....	7-32
BOLT.....	6-26	CHOKE ROD.....	10-43
BOLT.....	6-28	CHOKE ROD BUSHING.....	10-44
BOLT.....	7-11	CHOKE WIRE.....	4-35
BOLT.....	7-14	CLAMP.....	4B-18
BOLT.....	7-17	CLAMP.....	4B-20
BOLT.....	7-28	CLAMP 4.2-3-8.....	6-6
BOLT.....	7-29	CLAMP 4.2-3-8.....	16-10
BOLT.....	8-6	CLAMP 6.5-14L.....	6-16
BOLT.....	8-35	CLAMP 6.5-14L.....	6-25
BOLT.....	8-41	CLAMP 6.5-14L.....	6-27
BOLT.....	8-53	CLAMP 6.5-14L.....	16-17
BOLT.....	8-55	CLAMP 6.5-47.5P.....	5-27
BOLT.....	8-57	CLAMP 6.5-47.5P.....	6-11
BOLT.....	9-16	CLAMP 6.5-87P.....	14-47
BOLT.....	9-29	CLAMP 6.9-5L.....	1-10
BOLT.....	9-32	CLAMP BRACKET (L).....	9-4-2
BOLT.....	10-4	CLAMP BRACKET (R).....	9-3-2
BOLT.....	10-23	CLAMP SCREW.....	9-37
BOLT.....	10-31	CLAMP SCREW ASSY.....	9-36-2
BOLT.....	10-34	CLAMP SCREW HANDLE.....	9-38-2
BOLT.....	10-42	CLAMP SCREW KIT.....	9-35-2
BOLT.....	14-6	CLAMP SCREW PAD.....	9-40
BOLT.....	14-11	CLIP ϕ 11.3.....	4B-14
BOLT.....	14-22	CLIP ϕ 12.....	1-53
BOLT.....	14-32	CLIP ϕ 9.4.....	14-46
BOLT.....	14-40	CLUTCH.....	8-19
BOLT.....	15-13	CLUTCH CAM.....	8-45
BOLT.....	15-43	COLLAR 15.9-17.9.....	10-47
BOLT.....	15-56	COLLAR 4-6-21.....	5-17
BOLT.....	16-18	COLLAR 6.1-8-6.5.....	5-23
BOLT.....	17-4-6	COLLAR 6.2-9-7.....	4B-21
BOLT.....	17-9-5	COLLAR 6.2-9-7.4.....	4-23
BOLT 5-10-6.8-7.8.....	5-9	COLLAR 6.5-10.5-22.6.....	3-30
BOLT 5-16.....	1-36	COLLAR 8-10-20.1.....	1-6
BOLT 6-35.....	10-49	COM ROD (UL).....	17-9-12
BOLT 8-122.....	9-5	CONNECTING ROD ASSY.....	2-3
BOLT 8-90.....	3-10	CONNECTING ROD BOLT.....	2-4
		CONNECTOR BRACKET.....	4B-16
		CONTROL LEVER.....	15-21
		COTTER.....	3-7
		COVER.....	10-30
		COVER.....	15-53
		COWL LATCH ASSY.....	10-3
		CRANKCASE HEAD.....	1-47
		CRANKCASE HEAD GASKET.....	1-50
		CRANKCASE HEAD GASKET.....	17-3-18
		CRANKSHAFT ASSY.....	2-1
		CYLINDER BLOCK.....	1-1
		CYLINDER HEAD ASSY.....	3-1-2
		CYLINDER HEAD BOLT 8-60.....	3-11
		CYLINDER HEAD COVER.....	3-13
		CYLINDER HEAD COVER GASKET.....	3-14
		CYLINDER HEAD COVER GASKET.....	17-3-4
		CYLINDER HEAD GASKET.....	3-9
		CYLINDER HEAD GASKET.....	17-3-2
		<D>	
		DECAL (LEVER).....	15-4
		DECAL SET (MF55D-LPG).....	11-12-4
		DETENT RETAINER.....	15-47
		DETENT ROLLER.....	15-44
		DETENT SPRING.....	15-48
		DISTANCE PLATE.....	9-9
		DOWEL PIN 6-12.....	1-15
		DOWEL PIN 6-12.....	3-8
		DOWEL PIN 6-12.....	7-10
		DRAIN BOLT 10-14 P1.25.....	1-27
		DRIVE GEAR.....	15-11
		DRIVE SHAFT ASSY (L).....	8-43-2
		DRIVE SHAFT ASSY (S).....	8-43-1
		DRIVE SHAFT ASSY (UL).....	8-43-3
		DRIVE SHAFT ASSY (UL).....	17-9-10
		DRIVE SHAFT BUSHING.....	7-4-1
		DRIVE SHAFT BUSHING.....	7-4-2
		DRIVE SHAFT BUSHING ASSY.....	7-3-1
		DRIVE SHAFT BUSHING ASSY.....	7-3-2
		DRIVE SHAFT HOUSING ASSY (L).....	7-1-5
		DRIVE SHAFT HOUSING ASSY (S).....	7-1-4
		DRIVE SHAFT HOUSING ASSY (UL).....	7-1-6
		DRIVE SHAFT HOUSING GASKET.....	7-15
		DRIVE SHAFT HOUSING GASKET.....	17-3-19
		<E>	
		ELECTRIC BRACKET ASSY.....	6-15
		ELECTRIC BRACKET ASSY.....	16-16
		ENGINE SHORT BLOCK KIT.....	17-2-2
		E-RING d=6.....	15-7
		EXHAUST COVER (INNER).....	1-40
		EXHAUST COVER GASKET.....	1-39
		EXHAUST COVER GASKET.....	3-12
		EXHAUST COVER GASKET.....	17-3-3
		EXHAUST COVER GASKET.....	17-3-14
		EXHAUST VALVE.....	3-3
		EXHAUST VALVE STEM SEAL.....	3-37
		EXTENSION CORD.....	16-20
		EXTENSION HOUSING.....	7-16-2
		EXTENSION HOUSING.....	17-9-4
		EXTENSION HOUSING KIT (UL).....	17-9-2
		<F>	
		FLAME ARRESTER.....	4B-28
		FLUSHING ATTACHMENT ASSY.....	16-24
		FLUSHING PLUG.....	16-4
		FLYWHEEL.....	6-1
		FLYWHEEL.....	6-2
		FLYWHEEL.....	16-6
		FREE THROTTLE DRUM.....	15-23
		FREE THROTTLE LEVER.....	15-45
		FREE THROTTLE ROLLER.....	15-49
		FREE THROTTLE SPRING.....	15-51
		FRICTION BAND ASSY.....	9-20
		FRICTION KNOB.....	9-23
		FRICTION PIECE.....	10-20
		FRICTION PLATE.....	5-10
		FRICTION SPRING.....	5-8
		FRONT HOUSING.....	15-59
		FUEL CONNECTOR (MALE).....	4B-19
		FUEL CONNECTOR PROTECTOR.....	4B-15
		FUEL FILTER ASSY.....	14-41
		FUEL FILTER ASSY.....	17-8-3

FUEL FILTER KIT.....	14-38
FUEL HOSE W/PROTECTOR 25-193-30.....	14-44
FUEL HOSE W/PROTECTOR 25-315-25.....	14-45
FUSE 10A.....	6-14
FUSE 10A.....	16-14
<G>	
GASKET.....	1-5
GASKET.....	7-12
GASKET.....	8-4
GASKET.....	17-3-6
GASKET.....	17-6-2
GASKET.....	17-8-2
GEAR CASE ASSY.....	8-1-3
GEAR CASE ASSY.....	8-1-4
GREASE FITTING.....	9-30
GRIP.....	10-13
GRIP.....	15-20
GROMMET.....	1-14
GROMMET.....	1-45
GROMMET.....	10-41
GROMMET.....	14-21
GROMMET.....	15-2
GROMMET.....	15-3
GROMMET.....	15-8
GROMMET.....	15-15
GROMMET.....	15-60
GROMMET 10.7-3.5.....	7-9
GROMMET 10-2.....	8-59
GROMMET 12-3.....	8-52
GROMMET 15.5-27.....	10-5
GROMMET 17-2.7.....	10-8
GROMMET 17-3.....	6-21
GROMMET 18-2.5.....	10-6
GROMMET 20-29.....	14-3
GROMMET 22-3.....	10-2
GROMMET 29-3.....	7-13
GROMMET 30.2-12.7.....	10-45
GROMMET 43-23.....	14-4
GUIDE PLATE GASKET.....	8-34
GUIDE PLATE GASKET.....	17-4-4
GUIDE PLATE GASKET.....	17-5-6
GUIDE PLATE GASKET.....	17-6-6
GUIDE PLATE GASKET.....	17-8-9
<H>	
HIGH TEMPERATURE CAUTION DECAL.....	7-37
HOLDER.....	15-55
HOOK LEVER BUSHING.....	14-17
HOSE.....	4B-24
HOSE ASSY.....	4B-13
<I>	
IGNITER W/R-CAP.....	6-30
INSTRUCTION DECAL.....	15-30
INSULATOR.....	4-21
INTAKE MANIFOLD ASSY.....	4-1
INTAKE MANIFOLD GASKET 2-33.5.....	4-2
INTAKE MANIFOLD GASKET 2-33.5.....	17-3-11
INTAKE SILENCER.....	4B-27
INTAKE VALVE.....	3-2
INTAKE VALVE STEM SEAL.....	3-36
<J>	
JOINT.....	15-57
JOINT.....	16-25
<K>	
KEY 16-5-7-4.....	2-5
KEY ϕ 2-11.....	8-29
KEY ϕ 2-11.....	17-4-8
KEY ϕ 2-11.....	17-8-7
<L>	
LIFTER.....	3-21
LOGO DECAL.....	11-14
LOWER UNIT ASSY (L).....	17-1-7
LOWER UNIT ASSY (L).....	17-1-8
LOWER UNIT ASSY (S).....	17-1-6
LOWER UNIT ASSY (UL).....	17-1-9
LOWER UNIT GASKET SET.....	17-6-1
LPG ADAPTOR HOSE.....	4B-23
LPG HOSE (LOW PRESSURE).....	4B-12
LPG HOSE W/PROTECTOR (HIGH).....	4B-17
LPG HOSE W/PROTECTOR (LOW).....	4B-11
<M>	
MAINTENANCE KIT.....	17-8-1
MESH.....	1-31
MIXER ASSY.....	4B-1

<N>	
NEUTRAL LOCK ARM.....	15-18
NEUTRAL LOCK SPRING.....	15-19
NUT.....	4B-3
NUT.....	7-21
NUT.....	14-7
NUT.....	14-42
NUT.....	15-12
NUT.....	15-38
NUT.....	17-9-9
NUT 12-P1.25.....	6-9
NYLON NUT 6-P1.0.....	14-13
NYLON NUT 8-P1.25.....	9-6
NYLON NUT 8-P1.25.....	14-36
<O>	
OIL LEVEL GAUGE.....	1-54
OIL PRESSURE DECAL.....	10-53
OIL PRESSURE SWITCH.....	1-44
OIL PRESSURE SWITCH LEAD WIRE L=240.....	1-46
OIL PUMP COVER.....	1-20
OIL PUMP ROTOR (INNER).....	1-16
OIL PUMP ROTOR (OUTER).....	1-17
OIL SEAL 10.1-25-7.....	1-48
OIL SEAL 10.1-25-7.....	17-3-17
OIL SEAL 10-24-8.....	8-38
OIL SEAL 10-24-8.....	17-6-7
OIL SEAL 15-28-10.....	8-10
OIL SEAL 15-28-10.....	17-6-3
OIL SEAL 20-35-7.....	1-2
OIL SEAL 20-35-7.....	17-3-8
OIL SEAL 25-40-8.....	1-13
OIL SEAL 25-40-8.....	17-3-12
OILPAN GASKET.....	1-38
OILPAN GASKET.....	17-3-13
OILPAN SUB-ASSY.....	1-12
O-RING.....	17-3-9
O-RING 1.9-6.8.....	1-25
O-RING 1.9-6.8.....	17-3-16
O-RING 1.9-8.8.....	7-31
O-RING 2.4-15.4.....	8-50
O-RING 2.4-15.4.....	17-6-10
O-RING 2.5-4.9.....	8-49
O-RING 2.5-4.9.....	17-6-9
O-RING 2.6-18.7.....	1-55
O-RING 2.6-18.7.....	4-33
O-RING 2.6-18.7.....	17-3-7
O-RING 3.2-47.....	8-11
O-RING 3.2-47.....	17-6-4
O-RING ϕ 3.1.....	1-19
O-RING ϕ 3.1.....	17-3-15
<P>	
PILOT LAMP ASSY.....	6-22
PIN.....	1-18
PIN.....	7-24
PIN.....	7-35
PIN.....	14-26
PIN 3.5-28.....	8-20
PIPE.....	1-32
PISTON.....	2-7-1
PISTON (0.5 O/S).....	2-7-2
PISTON PIN.....	2-8
PISTON PIN CLIP.....	2-9
PISTON REPAIR KIT.....	2-6-1
PISTON REPAIR KIT (0.5 O/S).....	2-6-2
PISTON RING.....	2-11-1
PISTON RING.....	2-12-1
PISTON RING (0.5 O/S).....	2-11-2
PISTON RING (0.5 O/S).....	2-12-2
PISTON RING SET.....	2-10-1
PISTON RING SET (0.5 O/S).....	2-10-2
PISTON RING-OIL.....	2-13-1
PISTON RING-OIL (0.5 O/S).....	2-13-2
PIVOT.....	3-26
PIVOT BOLT.....	3-24
PLASTIC RIVET 6.5.....	10-9
PLASTIC RIVET 6.5.....	10-12
PLATE.....	3-23
PLATE.....	4B-4
PLATE.....	4B-9
PLUG 8-8.....	8-3
PLUG CAP W/RESISTANCE.....	6-31
PLUNGER CONTROL.....	1-22

PLUNGER COVER.....	1-26
POWER HEAD GASKET SET.....	17-3-1
PRE-COATED BOLT 6-16.....	10-62
PRE-COATED BOLT 6-16.....	14-25
PRE-COATED BOLT 6-25.....	5-26
PRE-COATED BOLT 6-25.....	14-23
PRE-COATED SCREW 5-25.....	7-6
PROPAN DECAL.....	11-15-1
PROPAN DECAL.....	11-15-2
PROPAN DECAL.....	11-15-3
"PROPELLER ASSY (6")".....	8-60-1
"PROPELLER ASSY (6")".....	8-60-5
PROPELLER ASSY (7).....	8-60-2
PROPELLER ASSY (8).....	8-60-3
"PROPELLER ASSY (9")".....	8-60-4
PROPELLER HARDWARE KIT.....	8-61
PROPELLER NUT.....	8-64
PROPELLER SHAFT.....	8-18
PROPELLER SHAFT HOUSING.....	8-9-2
PROPELLER SHAFT HOUSING ASSY.....	8-8-2
PROTECTOR ϕ 10.7-180.....	6-29
PROTECTOR ϕ 10.7-320.....	10-28-2
PUMP CASE (LOWER).....	8-37
PUMP CASE (UPPER).....	8-30
PUMP CASE GASKET.....	8-33
PUMP CASE GASKET.....	17-4-2
PUMP CASE GASKET.....	17-5-5
PUMP CASE GASKET.....	17-6-5
PUMP CASE GASKET.....	17-8-5
PUMP CASE GASKET (LOWER).....	8-40
PUMP CASE GASKET (LOWER).....	17-4-5
PUMP CASE GASKET (LOWER).....	17-6-8
PUMP CASE LINER.....	8-31
PUMP CASE LINER.....	17-4-9
PUMP CASE LINER.....	17-5-3
PUMP CASE LINER.....	17-8-4
PUSH ROD.....	3-22
PUSH ROD.....	8-23
<R>	
RATCHET.....	5-7
REAR HOUSING.....	15-16
REAR PANEL.....	15-17
RECOIL STARTER ASSY.....	5-1
RECTIFIER COMPLETE.....	6-13
RECTIFIER COMPLETE.....	16-13
RECTIFIER KIT.....	16-12
REEL.....	5-5
REGULATOR ASSY.....	4B-8
REMOTE CONTROL FITTING ASSY.....	14-2
REMOTE CONTROL HEAD ASSY(RC12D).....	15-1
REMOTE CONTROL LOGO DECAL.....	15-54
REMOTE CONTROL STOP CORD L=2000.....	14-1-1
REMOTE CONTROL STOP CORD L=3200.....	14-1-2
REMOTE CONTROL STOP CORD L=3900.....	14-1-3
REMOTE CONTROL STOP CORD L=5900.....	14-1-4
RETAINER.....	3-6
RETURN SPRING.....	5-6
REVERSE LOCK ARM.....	9-31
REVERSE LOCK SPRING (L).....	9-34
REVERSE LOCK SPRING (R).....	9-33
RIVET 3-22.....	9-39
ROCKER ARM.....	3-25
ROD SNAP 3.5-2.....	5-22
ROD SNAP 3.5-2.....	5-30
ROLLER.....	15-40
ROLLER BEARING 14-20-12.....	8-2
ROLLER RETAINER.....	15-50
ROPE ANCHOR.....	5-13
<S>	
SAFETY ROPE ϕ 4-1000.....	16-2
SCREW.....	1-8
SCREW.....	1-35
SCREW.....	4-37
SCREW.....	5-21
SCREW.....	5-25
SCREW.....	6-4
SCREW.....	6-7
SCREW.....	7-8
SCREW.....	8-25

SCREW	9-10	STUD	7-19	WATER PIPE ASSY (S)	8-58-1
SCREW	9-12	STUD	17-9-7	WATER PIPE ASSY (UL)	8-58-3
SCREW	10-17	SWIVEL BRACKET	9-1-2	WATER PIPE ASSY (UL)	17-9-11
SCREW	10-18	SWIVEL BRACKET	9-2-2	WATER PIPE SEAL (LOWER)	8-42
SCREW	15-27	<T>		WATER PUMP GUIDE PLATE	8-32
SCREW	15-32	THERMOSTAT	3-17	WATER PUMP GUIDE PLATE	17-4-3
SCREW	15-33	THERMOSTAT CAP	3-18	WATER PUMP GUIDE PLATE	17-5-4
SCREW	15-34	THERMOSTAT CAP GASKET	3-19	WATER PUMP GUIDE PLATE	17-8-8
SCREW	15-46	THERMOSTAT CAP GASKET	17-3-5	WATER PUMP IMPELLER	8-28
SCREW	16-8	THROTTLE ARM	15-6	WATER PUMP IMPELLER	17-4-10
SCREW	16-11	THROTTLE DECAL	10-24-2	WATER PUMP IMPELLER	17-5-2
SEAL	1-33	THROTTLE DRUM	3-28	WATER PUMP IMPELLER	17-8-6
SEAL	8-27	THROTTLE DRUM	14-15	WATER PUMP KIT (CHROME PLATED) ..	17-5-1
SEAL RING	16-26	THROTTLE LEVER (REMOTE CONT) ..	14-8	WATER PUMP REPAIR KIT	17-4-1
SEAL RING 13.8-22-3.7	14-18	THROTTLE OPENER	3-29	WATER STRAINER	8-24
SEALING PLATE	5-14	THROTTLE ROD	3-34	WAVE WASHER	15-22
SEAT	1-24	THROTTLE SHAFT	10-14	WAVE WASHER d=5	1-7
SEPARATE CORD	14-37	THROTTLE SHAFT DAMPER	10-15		
SETTING PLATE	9-28	THROTTLE SHAFT SUPPORT	10-19		
SHIFT DECAL	10-55	THROTTLE WIRE	10-27		
SHIFT GEAR ASSY	15-9	THROTTLE WIRE (REMOTE CONTROL) ..	14-19		
SHIFT LEVER	10-46	THROTTLE WIRE BRACKET	14-20		
SHIFT LEVER (REMOTE CONTROL)	14-24	THRUST BUSHING	9-17		
SHIFT LEVER ROD	7-34	THRUST HOLDER ASSY	8-62		
SHIFT LEVER SHAFT ASSY	7-30	THRUST PLATE	2-2		
SHIFT POSITION DECAL	15-5	THRUST PLATE	15-25		
SHIFT ROD (L)	7-22-2	THRUST PLATE (LOWER)	9-21		
SHIFT ROD (S)	7-22-1	THRUST ROD	9-14		
SHIFT ROD JOINT ASSY	7-26	THRUST ROD SPRING	9-15		
SHIFT ROD LEVER	7-23	TILLER HANDLE	10-11-2		
SHIM 21-28-0.1	8-17-1	TILLER HANDLE ASSY	10-10-2		
SHIM 21-28-0.15	8-17-2	TILT STOPPER ASSY	9-25		
SHIM 26.5-34.8-0.1	8-39-1	TILT STOPPER GRIP	9-26		
SHIM 26.5-34.8-0.15	8-39-2	TILT SWITCH PLUG	15-26		
SHOULDER BOLT	9-41	TOOL KIT	16-1		
SHUT-OFF VALVE ASSY	4B-7	TOP COWL ASSY	11-5-2		
SIMPLIQ DECAL	11-13	TOP COWL SEAL	11-8		
SNAP PIN	7-36	TOP COWL SUB-ASSY	11-7-2		
SPACER	15-35	<V>			
SPACER 19-24.8-1	1-49	VALVE SPRING L=35	3-5		
SPACER 33.5-55-3.3	10-25	VALVE SPRING SEAT	3-4		
SPARK PLUG(DCPR6E)	3-35	<W>			
SPARK PLUG(DCPR6E)	17-8-13	WASHER	1-37		
SPLIT PIN	7-25	WASHER	4-25		
SPLIT PIN 3-18	8-65	WASHER	5-20		
SPLIT PIN 3-18	17-8-12	WASHER	6-5		
SPRING	1-23	WASHER	6-8		
SPRING	7-33	WASHER	7-7		
SPRING	8-21	WASHER	7-18		
SPRING	9-22	WASHER	7-20		
SPRING	10-22	WASHER	7-27		
SPRING	14-27	WASHER	8-36		
SPRING PIN	14-29	WASHER	8-54		
SPRING PIN 3-10	8-46	WASHER	8-56		
SPRING RETAINER	8-22	WASHER	9-7		
SPRING WASHER	14-12	WASHER	10-35		
SPRING WASHER	14-33	WASHER	14-34		
STARTER CASE	5-2	WASHER	14-43		
STARTER HANDLE	5-12	WASHER	15-36		
STARTER LOCK	5-16	WASHER	15-37		
STARTER LOCK CAM	5-19	WASHER	15-39		
STARTER LOCK CAM SPRING	5-24	WASHER	15-42		
STARTER LOCK ROD	5-29	WASHER	16-9		
STARTER LOCK SPRING	5-18	WASHER	17-4-7		
STARTER ROPE φ 4.5-1620	5-11	WASHER	17-9-6		
STARTER SEAL	5-15	WASHER	17-9-8		
STARTER SPRING	5-4	WASHER 10.2-19-1	1-28		
STARTER SPRING CASE	5-3	WASHER 10.2-19-1	17-8-10		
STARTING PROCEDURE DECAL	10-60	WASHER 10.5-28-2	8-63		
STAY	14-39	WASHER 15.2-19-1.9	8-16		
STEERING HOOK PLATE	14-31	WASHER 30-45-1	10-26		
STEERING LOCK KIT	16-27	WASHER 30-45-1	10-48		
STERN BRACKET SPRING	9-11	WASHER 4.3-16-1.5	9-13		
STOP SWITCH ASSY	6-23	WASHER 5.5-14-1.2	14-30		
STOP SWITCH ASSY	15-28	WASHER 6.5-21-1	14-10		
STOP SWITCH DECAL	15-52	WASHER 6.5-23-1.5	10-50		
STOP SWITCH LANYARD ASSY	6-24	WASHER 6.5-23-1.5	14-14		
STOP SWITCH LANYARD ASSY	15-29	WASHER 6-16-1.5	3-16		
STOPPER	7-5	WASHER 6-16-1.5	3-32		
STOPPER	8-51	WASHER 6-16-1.5	9-24		
STRAINER BODY	1-29	WASHER 8.5-28-1	9-8		
STRAINER CAP	1-30	WATER PIPE (LOWER)	8-26		
STRAINER STOPPER	1-34	WATER PIPE ASSY (L)	8-58-2		

INDEX (Parts Number)

1E0-34093-0	6-14a	369-64124-0	8-63	369W62112-3	9-3-2	3GR-01215-0	17-3-17
1E0-34093-0	16-15	369-64211-1	8-18	369W62113-2	9-4-2	3GR-02217-0	14-38
301-61021-0	7-2	369-64222-0	8-22	369W87314-4	17-9-2	3GR-04317-0	14-21
301-64215-1	8-19	369-64223-0	8-23	369W87323-1	8-8-2	3GR-05090-1	5-1
301-64217-0	8-20	369-64301-0	8-43-1	393-62437-1	9-27	3GR-05116-0	5-14
301-66136-0	7-31	369-64302-0	8-43-2	393-64221-0	8-21	3GR-05217-1	5-29
307-62116-1	9-8	369-64303-0	8-43-3	393B64512-1	8-60-5	3GR-05252-0	5-16
309-62115-2	9-5	369-64303-0	17-9-10	399-76120-0	6-19	3GR-05253-0	5-19
312-72201-0	16-2	369-64331-2	7-3-1	399-76130-0	16-3	3GR-06023-0	6-3
332-60005-2	8-3	369-64332-1	7-5	399B64512-1	8-60-1	3GR-06023-0	16-7
332-60006-1	7-12	369-65011-0	8-31	399W60000-3	8-1-4	3GR-06041-0	6-30
332-60006-1	8-4	369-65011-0	17-4-9	3A0-76079-0	4-23	3GR-06128-0	16-5
332-60006-1	17-6-2	369-65011-0	17-8-4	3A3-06830-0	15-28	3GR-06870-0	6-23
332-60006-1	17-8-2	369-65014-0	8-42	3A3-76037-0	10-51	3GR-06900-0	6-15
332-62101-1	9-40	369-65016-0	8-30	3A3-83314-2	15-10	3GR-06900-0	16-16
332-66032-0	8-50	369-65017-1	8-37	3A3-84307-0	15-48	3GR-06973-0	1-10
332-66032-0	17-6-10	369-65018-1	8-33	3A3-84364-2	15-11	3GR-07613-0	1-46
332-83725-0	14-30	369-65018-1	17-4-2	3A3-84365-1	15-6	3GR-07901-0	3-2
332-83728-0	14-26	369-65018-1	17-5-5	3A3-84368-0	15-22	3GR-07902-0	3-3
332-83729-0	14-27	369-65018-1	17-6-5	3A3-84374-0	15-35	3GR-07905-0	3-4
336-60007-0	16-4	369-65018-1	17-8-5	3A3-84376-0	15-15	3GR-07935-0	3-25
338-00131-0	2-5	369-65020-0	8-40	3A3-84381-0	15-9	3GR-62417-0	9-20a
338-67147-0	14-18	369-65020-0	17-4-5	3A3-84383-0	15-39	3GR-62418-0	9-20
338-67163-0	10-6	369-65020-0	17-6-8	3A3-84391-0	15-23	3GR-62431-0	9-25
344-67177-1	9-30	369-65021-1	8-28	3A3-84403-0	15-19	3GR-62500-3	16-27
345-01111-0	1-15	369-65021-1	17-4-10	3A3-84421-0	15-40	3GR-63066-0	10-47
345-01111-0	3-8	369-65021-1	17-5-2	3A3-84422-0	15-25	3GR-63107-0	10-30
345-01111-0	7-10	369-65021-1	17-8-6	3A3-84423-0	15-47	3GR-63108-0	10-48
345-05122-1	10-50	369-65022-0	8-29	3A3-84424-0	15-49	3GR-63505-0	1-9
345-05122-1	14-14	369-65022-0	17-4-8	3A3-84425-0	15-51	3GR-63508-0	14-20
345-05223-1	5-30	369-65022-0	17-8-7	3A3-84426-0	15-50	3GR-63600-0	10-27
345-06915-0	6-16	369-65025-0	8-32	3A3-84432-0	15-31	3GR-63611-0	3-28
345-06915-0	6-25	369-65025-0	17-4-3	3A3-84435-0	15-24	3GR-63612-0	3-29
345-06915-0	6-27	369-65025-0	17-8-8	3AA-67120-1	10-3	3GR-63737-0	14-39
345-06915-0	16-17	369-65029-0	8-34	3AB-00121-0	1-2	3GR-64010-0	8-13
345-65015-0	8-11	369-65029-0	17-4-4	3AB-00121-0	17-3-8	3GR-64020-0	8-14
345-65015-0	17-6-4	369-65029-0	17-5-6	3AB-60003-0	7-4-2	3GR-64089-0	8-15
345-66021-0	1-25	369-65029-0	17-6-6	3ABW62102-0	9-38-2	3GR-66011-0	8-45
345-66021-0	17-3-16	369-65029-0	17-8-9	3AC-72019-0	10-24-2	3GR-66110-0	10-46
345-66226-0	6-21	369-65035-0	8-26	3AD-06864-0	5-26	3GR-66112-0	7-33
345-67117-0	10-8	369-65036-0	8-27	3AD-06864-0	14-23	3GR-66116-0	7-32
345-70114-1	4B-14	369-65100-0	8-58-1	3AE-00021-0	2-8	3GR-66129-0	14-24
346-01032-0	3-19	369-65110-0	8-58-2	3AE-07203-0	3-5	3GR-66130-0	7-30
346-01032-0	17-3-5	369-65120-0	8-58-3	3AS-06001-0	6-2	3GR-66134-1	7-34
346-02230-0	14-41	369-65120-0	17-9-11	3AS-06001-0	16-6	3GR-66215-0	7-22-2
346-67115-0	14-10	369-65195-0	8-59	3AS-06009-0	6-1	3GR-66223-0	7-35
350-62121-2	9-14	369-65231-1	17-5-1	3AS-07432-0	1-5	3GR-66260-0	10-45
350-67154-0	10-9	369-65238-0	17-5-3	3AS-07432-0	17-3-6	3GR-67104-0	10-44
350-67154-0	10-12	369-65239-0	17-5-4	3AS-07709-0	1-12	3GR-67129-0	10-41
353-06821-0	6-24	369-66012-1	8-47-1	3AS-62433-0	9-26	3GR-67161-0	10-2
353-06821-0	15-29	369-66013-1	8-47-2	3AS-64230-0	8-62	3GR-67187-0	10-5
353-84321-0	15-3	369-66014-2	8-47-3	3AS-64331-0	7-3-2	3GR-67197-0	4-35
353-84371-0	15-36	369-66014-2	17-9-12	3AS-83883-0	14-37	3GR-67501-0	11-8
353-84388-0	15-44	369-66021-1	8-49	3AS-87121-2	17-3-1	3GR-67503-0	5-15
369-00132-0	6-9	369-66021-1	17-6-9	3ASB07431-0	1-4	3GR-70212-0	16-25
369-01210-4	1-47	369-66033-0	8-51	3ASW61030-3	7-1-6	3GR-71040-0	6-22
369-01217-0	1-49	369-66043-1	7-9	3B2-62118-0	9-9	3GR-72406-0	16-24
369-02230-1	17-8-3	369-66214-0	7-22-1	3B2-63063-0	10-19	3GR-76060-0	6-13
369-06915-0	6-6	369-66223-0	7-24	3B2-63108-0	10-26	3GR-76060-0	16-13
369-06915-0	16-10	369-66225-0	7-23	3BA-06133-0	6-29	3GR-76160-0	16-12
369-60003-0	7-4-1	369-66241-0	7-26	3BJ-06133-0	10-28-2	3GR-76191-0	7-37
369-60111-0	8-10	369-66338-0	9-33	3BJ-72100-0	16-1	3GR-76246-0	6-14
369-60111-0	17-6-3	369-66339-0	9-34	3BJ-84398-0	6-18	3GR-76246-0	16-14
369-60206-0	8-24	369-67105-0	14-17	3BJ-84398-0	16-19	3GR-83820-0	14-5
369-60211-0	8-2	369-76161-0	16-20	3C7-02215-0	1-53	3GR-83873-0	14-19
369-60223-0	8-38	369-83715-1	14-28	3C8-02420-0	1-36	3GR-83880-0	14-2
369-60223-0	17-6-7	369-83830-2	14-31	3C8-62104-2	9-39	3GR-83910-0	14-8
369-61016-0	7-13	369-83846-0	14-1-1	3C8-62107-0	9-41	3GR-87500-1	17-8-1
369-62106-1	9-37	369-83848-0	14-1-2	3C8-66308-0	3-16	3GRB01031-0	3-18
369-62122-2	9-15	369-83853-0	14-1-3	3C8-66308-0	3-32	3GRB01184-1	1-1
369-62146-1	9-11	369-83858-0	14-1-4	3C8-66308-0	9-24	3GRW87301-5	17-1-6
369-62147-0	9-13	369-84418-0	15-60	3DK-61016-0	8-52	3GRW87302-5	17-1-7
369-62439-1	9-28	369-87321-2	17-6-1	3EF-65307-1	7-36	3GT-07921-0	3-6
369-64014-0	8-17-1	369-87322-2	17-4-1	3FO-72185-0	11-3-1	3GT-35143-0	14-46
369-64015-0	8-17-2	369B64518-1	8-60-4	3GR-00122-0	1-13	3GTW62105-1	9-35-2
369-64032-0	8-16	369W60000-3	8-1-4	3GR-00122-0	17-3-12	3GTW62108-1	9-36-2
369-64081-1	8-39-1	369W60101-1	8-9-2	3GR-01214-0	1-50	3H6-00011-0	2-11-1
369-64082-1	8-39-2	369W61110-2	7-16-2	3GR-01214-0	17-3-18	3H6-00012-0	2-12-1
369-64121-0	8-64	369W61110-2	17-9-4	3GR-01215-0	1-48	3H6-00013-0	2-13-1

3H6-00014-0	2-11-2	3H6B02010-0	4-1	3U2-72187-0	15-58	9101E3-5640	9-16
3H6-00015-0	2-12-2	3H6W61020-3	7-1-4	3U2-72200-0	15-52	9101F4-5620	1-41
3H6-00016-0	2-13-2	3H6W61030-4	7-1-5	3U2-77367-0	15-57	9101F4-5640	1-42
3H6-00024-0	2-9	3H6W62391-0	9-1-2	3U2-84331-0	15-4	9106E3-0808	7-11
3H6-00030-0	2-1	3H6W62392-1	9-2-2	3U2-84334-0	15-54	910903-6416	7-29
3H6-00040-1	2-3	3H8-01013-0	3-11	3U2-84336-0	15-5	9152E3-0825	7-19
3H6-00059-0	2-4	3H9-62442-0	9-23	3U2-84339-0	15-30	9152E3-0825	17-9-7
3H6-00115-0	2-2	3H9-62446-0	9-22	3U2-84343-0	15-21	9161E3-0625	7-17
3H6-01005-1	3-9	3JD-02160-0	14-45	3U2-84371-0	15-37	9161E3-0625	17-9-5
3H6-01005-1	17-3-2	3JD-63611-0	14-15	3U2-84375-0	15-32	9161E3-0645	8-35
3H6-01024-0	3-14	3JD-87123-0	2-10-1	3U2-84398-0	15-14	9161E3-0645	8-53
3H6-01024-0	17-3-4	3JD-87124-0	2-10-2	3U2-84401-0	15-18	9161E3-0645	17-4-6
3H6-01030-0	3-17	3JD-87130-0	2-6-1	3U2-84404-0	15-20	9161E3-0835	8-55
3H6-02011-0	4-20	3JD-87131-0	2-6-2	3U2-84414-0	15-8	9164F1-0685	4-24
3H6-02011-0	17-3-10	3JK-63505-0	14-35	3U2-84416-0	15-2	920803-0518	10-17
3H6-02104-0	4-2	3JK-67161-0	14-3	3U2-84431-0	15-41	921503-0406	15-46
3H6-02104-0	17-3-11	3KY-07612-0	1-45	3U2-84442-0	15-43	921503-0510	4-37
3H6-02302-1	1-40	3KY-07923-0	3-7	3U2-84452-0	15-26	921503-0525	6-4
3H6-02305-0	1-39	3KY-84398-0	4B-6	3U2-84917-0	15-56	921503-0525	16-8
3H6-02305-0	17-3-14	3LE-02160-0	14-44	3U2B84312-0	15-45	921503-5430	5-25
3H6-02306-0	3-12	3LEW87302-5	17-1-8	3U2B84360-0	15-1	921503-7616	5-21
3H6-02306-0	17-3-3	3LKW87304-5	17-1-9	3U2B84366-0	15-17	921521-6408	6-7
3H6-02411-0	4B-27	3NV-72181-0	5-28-2	3U2B84440-0	15-59	921521-6408	16-11
3H6-02603-0	4B-28	3PA-72181-1	5-28-1	3U2B84441-0	15-16	921521-6512	1-35
3H6-03293-0	17-3-9	3PG-02231-0	4B-4	3UA-66031-0	8-48	921521-6616	1-8
3H6-03952-1	4-21	3PG-02239-0	4B-9	3V1-60108-0	10-62	9215E3-0510	7-8
3H6-06999-0	6-31	3PG-02260-0	4B-11	3V1-60108-0	14-25	9215E3-0612	10-18
3H6-07231-0	3-21	3PG-02270-0	4B-12	3V1-63035-1	10-20	921603-0512	15-27
3H6-07232-0	3-22	3PG-02280-0	4B-17	3V1-63036-0	10-22	9216E3-0612	9-10
3H6-07233-0	3-23	3PG-04150-0	4B-8	3V1-63041-0	10-14	921703-0406	9-12
3H6-07234-0	3-24	3PG-10130-0	4B-25	3V1-63077-0	10-21	921803-0620	8-25
3H6-07236-0	3-26	3PG-10230-0	17-10	3V1W63011-3	10-11-2	930103-0500	15-12
3H6-07402-0	1-38	3PG-63505-0	4-36-2	3VK-63107-0	15-53	930103-0600	4B-3
3H6-07402-0	17-3-13	3PG-67558-0	10-60	3VK-84375-0	15-33	930103-0600	14-7
3H6-07404-0	1-14	3PG-70255-0	4B-16	3VL-84375-0	15-34	930103-0600	15-38
3H6-07406-0	1-28	3PG-70260-0	4B-19	3WE-67538-0	11-13	930103-0800	7-21
3H6-07406-0	17-8-10	3PG-70262-0	4B-15	3WE-67580-0	11-14	930103-0800	14-42
3H6-07411-0	1-29	3PG-70400-1	4B-23	3WL-61199-0	10-61	930103-0800	17-9-9
3H6-07412-0	1-30	3PG-70420-0	4B-13	3WLW67100-0	10-1-2	930403-0600	14-13
3H6-07413-0	1-31	3PG-70600-0	4B-7	3WLW67640-0	11-7-2	930403-0800	9-6
3H6-07415-0	1-32	3PG-72185-0	11-3-2	3WP-67576-0	11-15-3	930403-0800	14-36
3H6-07416-0	1-33	3PGB01001-0	3-1-2	3YG-67576-0	11-15-2	940103-0500	6-5
3H6-07417-0	1-34	3PGB87090-3	17-2-2	3YG-67578-0	10-53	940103-0500	7-7
3H6-07421-0	1-54	3PGW63003-0	10-10-2	3YG-67578-0	10-55	940103-0500	16-9
3H6-07422-0	1-55	3PR-06972-0	5-27	3YG-72180-0	11-2-2	940103-0600	4-25
3H6-07422-0	4-33	3PR-06972-0	6-11	3YG-87801-0	11-12-4	940103-0600	5-20
3H6-07422-0	17-3-7	3R0-01113-1	3-10	3YGW67645-0	11-5-2	940103-0600	7-27
3H6-07601-0	1-16	3R0-83715-0	14-9	3YJ-67576-0	11-15-1	940103-0600	8-36
3H6-07602-0	1-17	3R1-05003-2	5-7	910103-0525	15-13	940103-0600	17-4-7
3H6-07603-0	1-18	3R1-05004-0	5-4	910103-0616	4B-2	940103-0800	14-34
3H6-07606-0	1-20	3R1-05006-2	5-10	910103-0616	8-6	940103-0800	15-42
3H6-07611-1	1-44	3R1-05007-0	5-8	910103-0625	10-23	940121-0500	1-37
3H6-07621-0	1-22	3R1-05012-0	5-6	910103-0625	10-34	940121-0800	14-43
3H6-07622-0	1-23	3R1-05013-0	5-11	910103-0660	14-11	940121-1200	6-8
3H6-07623-0	1-24	3R1-05019-0	5-12	910103-0830	14-32	9401E3-0600	7-18
3H6-07705-1	1-27	3R1-05104-0	5-5	910103-5610	14-40	9401E3-0600	8-54
3H6-07937-0	3-27	3R1-05105-0	5-2	910103-5612	1-11	9401E3-0600	17-9-6
3H6-60218-0	8-5	3R1-05125-0	5-3	910103-5612	4B-5	9401E3-0800	7-20
3H6-60218-0	17-8-11	3R1-05131-1	5-13	910103-5612	4B-10	9401E3-0800	8-56
3H6-61012-0	7-15	3R1-05138-1	5-9	910103-5612	6-12	9401E3-0800	9-7
3H6-61012-0	17-3-19	3R1-05215-0	5-23	910103-5612	6-26	9401E3-0800	17-9-8
3H6-61301-0	9-18	3R1-05216-0	5-18	910103-5612	6-28	940203-0600	10-35
3H6-62325-0	9-17	3R1-05223-0	5-22	910103-5614	6-17	941303-0600	14-12
3H6-62417-1	9-19	3R1-05255-0	5-17	910103-5614	14-22	941303-0800	14-33
3H6-62424-0	9-21	3R1-05258-0	5-24	910103-5614	16-18	941403-0500	1-7
3H6-62445-0	10-49	3R1-07435-0	1-52	910103-5616	7-28	945303-0600	15-7
3H6-63026-0	10-25	3R1-07439-0	1-6	910103-5616	10-4	951403-0220	14-29
3H6-63048-0	10-15	3R1-07605-0	1-19	910103-5616	10-31	951407-0310	8-46
3H6-63102-0	10-29	3R1-07605-0	17-3-15	910103-5620	1-51	951503-0318	8-65
3H6-63505-0	4B-22	3R1B64514-2	8-60-2	910103-5625	8-41	951503-0318	17-8-12
3H6-63510-0	10-16	3R1B64516-2	8-60-3	910103-5630	6-10	951503-1210	7-25
3H6-63510-0	14-16	3R3-07204-0	3-36	910103-6635	3-31	9601-0-6002	8-12
3H6-63617-0	3-34	3R3-07206-0	3-37	910103-6640	14-6	9601-0-6004	8-7
3H6-63618-0	3-30	3R3-63012-0	10-13	910103-6645	3-33	9601-0-6300	8-44
3H6-64333-1	7-6	3R4-00001-3	2-7-1	910121-0616	3-15	9601-3-6205	1-3
3H6-66313-0	9-31	3R4-00004-3	2-7-2	910121-6616	1-21	9701-1-1103	3-35
3H6-67115-0	1-26	3R4-07810-2	3-20	910124-5625	4-3	9701-1-1103	17-8-13
3H6-67151-1	10-43	3S5U-03700-0	4B-1	910124-5840	1-43	98AL-40-030	4B-24
3H6-67161-0	14-4	3T1-67147-0	16-26	9101E3-5612	9-29		
3H6-76037-0	6-20	3T4-06972-1	14-47	9101E3-5614	9-32		
3H6-76079-1	4B-21	3T5-10087-0	4B-18	9101E3-5616	8-57		
3H6-87326-0	8-61	3T5-10087-0	4B-20	9101E3-5616	10-42		
3H6B01021-0	3-13	3U2-63506-0	15-55	9101E3-5630	7-14		

Note

2020 PARTS CATALOG

MFS 5D LPG Models

Serial Number 000001BX~
OB No.002-21046L-OBX 3H6L 2001

トーハツ株式会社

〒174-0051

東京都板橋区小豆沢 3-5-4

Tel: 03 (3966) 3116

TOHATSU CORPORATION

5-4, Azusawa 3-Chome, Itabashi-Ku

Tokyo 174-0051, Japan

Tel: +81-3-3966-3117 Fax: +81-3-3966-2951

www.tohatsu.com

