

2021 PARTS CATALOG

トーハツ船外機 パーツカタログ



TOHATSU

Feel the Wind™

MFS 5D LPG Models

Serial Number 000001BA~

OB NO.002-2 1046L-0BA 3H6L 2101

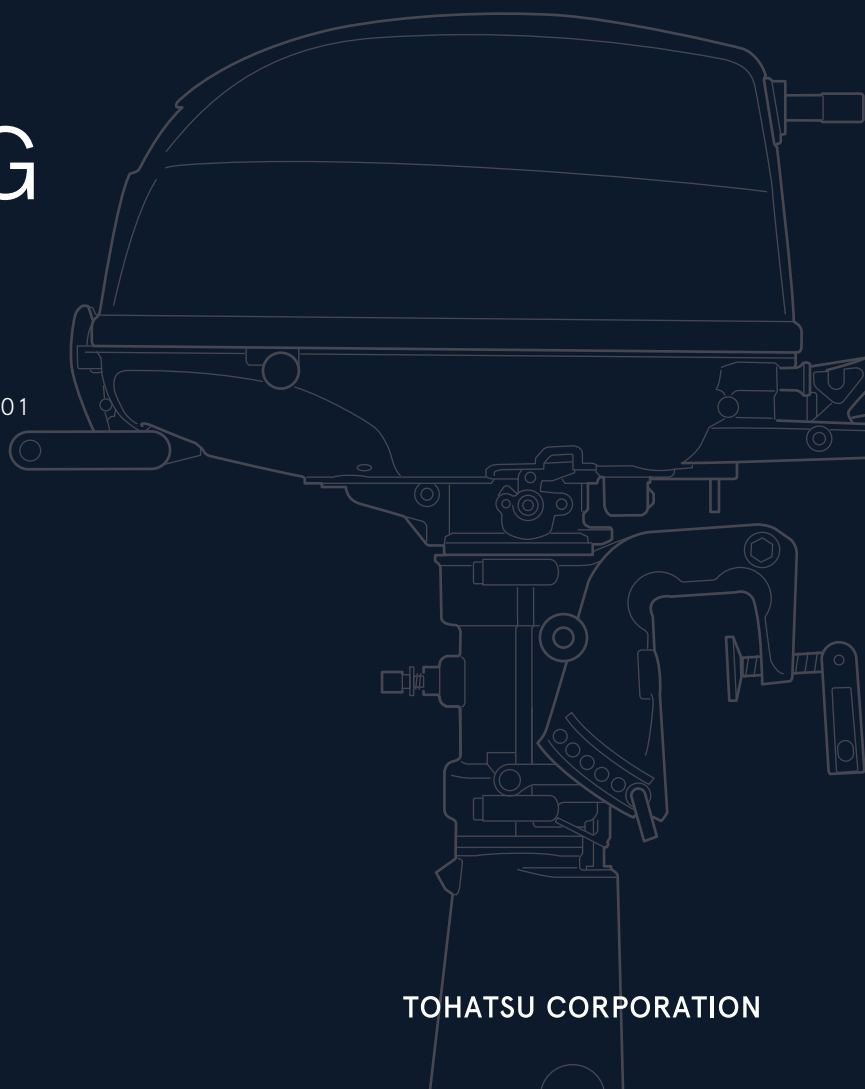

BACKS
YOU
UP™

TOHATSU CORPORATION

パーツカタログのご使用について

1. このパーツカタログは、2021年1月現在で編集しております。
2. 新設、廃止または、変更が生じた場合は、サービスブルテン等にてお知らせ致しますので、その都度、ご訂正ください。
3. イラストレーション（部品図）は部品検査の目安として記載していますので現品と形状が異なる場合があります。
4. イラストが一つに対して複数の品番がありますので枝番、適用モデル、備考を確認してからご注文願います。

適用モデル

Ref.No. 見出番号	Part No. 部品番号	Description 部品名	Qty 個数 MFS5D LPG	Remarks 備考
2-1	3H6-00030-0	CRANKSHAFT ASSY クランクシャフトアッシー	1	
2-2	3H6-00115-0	THRUST PLATE スラストプレート	1	
2-3	3H6-00040-1	CONNECTING ROD ASSY コネクティングロッドアッシー	1	
2-4	3H6-00059-0	* CONNECTING ROD BOLT * コネクティングロッドボルト	2	
2-5	338-00131-0	KEY 16-5.7-4 キー 16-5.7-4	1	
	3JD-87130-0	PISTON REPAIR KIT ピストンリペアキット	1	STD

5. アッセンブリまたは、キットでの販売部品は、その構成する部品の頭に（*）印をつけて表しています。
6. 本文中に記載されている記号は、次の様になっています。

STD : スタンダード	OPT : オプション
O/S : オーバーサイズ	ASSY : アッセンブリ
DO : 日本国内向け	EX : 海外輸出向け
A : 必要に応じて選択	EU : 欧州連合

7. オーダー上の注意

塗装部品の注文に当っては、以下に従ってください。

パーツナンバーの4桁目が“B”・“W”記号のものは塗装されています。
現在の塗装色はパワーヘッドがブラック（B）、ロウユニットがホワイト（W）、プロペラがブラック（B）です。

[例示]

エンジンショートブロックキット	ロウユニットアッシー (L)
3PGB87090-0	3GRW87301-1
B: ブラック	W: ホワイト

8. ボルト・ナット・ワッシャのサイズ記号に付いて

ボルト 910103 - 5612

ナット・ワッシャ 940103 - 0600

9. 標準部品のホースは、長巻（備考を参照）に代替されます。

ホース

98AB - 30 - 270

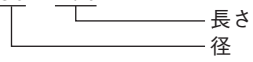

HOSE/PIPE

Ref.No. 見出番号	Part No. 部品番号	Description 部 品 名	Bulk part No. バルク部品番号	Bulk part バルク部品	
				Inner Diameter(mm) 内径(ミリ)	Length(m) 長さ(メートル)
4B-24	98AL-40-030	HOSE ホース	98AL-4-1000	4	1

HOW TO USE THIS PARTS CATALOG

1. This Parts Catalog provides information available as of the end of January, 2021.
2. Please keep the Parts Catalog updated each time when receiving the Service Bulletin describing the addition, abolition and/or change of parts.
3. Actual shapes of parts may be different from the illustrations shown in this Parts Catalog because they are described only as a guide for searching parts.
4. One illustration is given more than one article number. Please confirm the sub-number, applicable model and remarks before ordering parts.

Applicable model

Ref.No. 見出番号	Part No. 部品番号	Description 部品名	Q'ty/備数	Remarks 備考
			MFSSD LPG	
2-1	3H6-00030-0	CRANKSHAFT ASSY クランクシャフトアッシー	1	
2-2	3H6-00115-0	THRUST PLATE スラストプレート	1	
2-3	3H6-00040-1	CONNECTING ROD ASSY コネクティングアッシー	1	
2-4	3H6-00059-0	* CONNECTING ROD BOLT * コネクティングロッドボルト	2	
2-5	338-00131-0	KEY 16-5.7-4 キー 16-5.7-4	1	
	3JD-87130-0	PISTON REPAIR KIT ピストンレパリアキット	1	STD

5. Given mark in (*) to part number shows assembly or kit part.

6. Marks in this Parts Catalog show.

STD	: Standard	OPT	: Optional Parts
O/S	: Over size	ASSY	: Assembly
DO	: Domestic Model	EX	: Export Model
A	: As required	EU	: European Union

7. Attention to order

Please order painted parts in accordance with following.

The parts that fourth figure of the parts number is (B), (W) have painted.

Present coloring of power head is black (B), lower unit is white (W) and propeller is black (B).

[Example]

ENGINE SHORT BLOCK KIT LOWER UNIT ASSY (L)

3PGB87090-0

3GRW87301-1

B: Black

W: White

8. About dimensional identification of bolts, nuts and washers.

BOLT

910103 - 5612

Length below neck

Diameter

With flange; 0 means no flange

NUTS & WASHERS 940103 - 0600

Diameter

9. Hose, that is a standard part, is replaced with long hose.

HOSE

98AB - 30 - 270

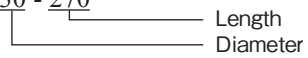

HOSE/PIPE

Ref.No. 見出番号	Part No. 部品番号	Description 部 品 名	Bulk part No. バルク部品番号	Bulk part バルク部品	
				Inner Diameter(mm) 内径(ミリ)	Length(m) 長さ(メートル)
4B-24	98AL-40-030	HOSE ホース	98AL-4-1000	4	1

CONTENTS
目 次

Fig. 1	CYLINDER・OIL PAN シリンダ・オイルパン	1
Fig. 2	PISTON・CRANK SHAFT ピストン・クランクシャフト	5
Fig. 3	CYLINDER HEAD・VALVE・CAMSHAFT シリンダヘッド・バルブ・カムシャフト	7
Fig. 4	INTAKE インテーク	11
Fig. 4B	MIXER ミキサー	13
Fig. 5	RECOIL STARTER リコイルスタータ	15
Fig. 6	MAGNETO マグネト	19
Fig. 7	DRIVE SHAFT HOUSING・SHIFT ドライブシャフトハウジング・シフト	23
Fig. 8	GEAR CASE ギヤケース	27
Fig. 9	BRACKET・REVERSE LOCK ブラケット・リバースロック	33
Fig. 10	BOTTOM COWL・TILLER HANDLE ボトムカウル・ティラハンドル	37
Fig. 11	TOP COWL トップカウル	41
Fig. 14	OPTIONAL PARTS (1) ACCESSORIES (REMOTE CONTROL) オプションパーツ (1) アクセサリ (リモートコントロール)	43
Fig. 15	COMPONENT PARTS OF REMOTE CONTROL リモコンボックス構成部品	47
Fig. 16	OPTIONAL PARTS (2) ACCESSORIES オプションパーツ (2) アクセサリ	53
Fig. 17	ASSEMBLY・KIT PARTS アッセンブリ・キットパーツ	55
索引		61
INDEX		66
INDEX (Parts Number)		69

Fig. 1 CYLINDER · OIL PAN
シリンダ · オイルパン

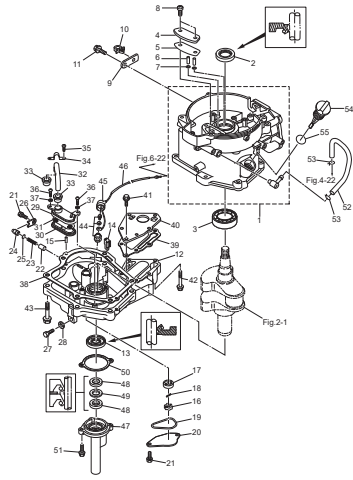

Fig. 2 PISTON · CRANK SHAFT
ピストン · クランクシャフト

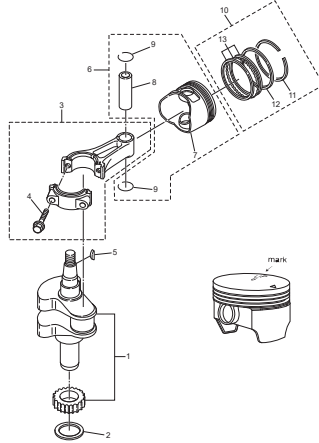

Fig. 3 CYLINDER HEAD · VALVE · CAMSHAFT
シリンダヘッド · バルブ · カムシャフト

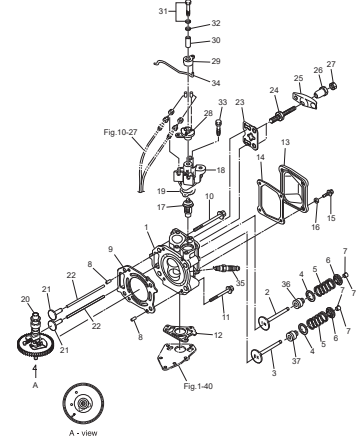

Fig. 4 INTAKE
インテーク

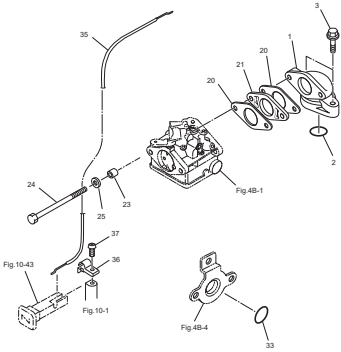

Fig. 4B MIXER
ミキサー

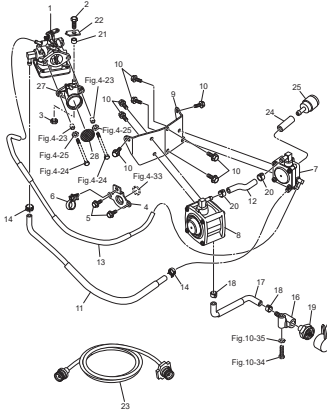

Fig. 5 RECOIL STARTER
リコイルスタータ

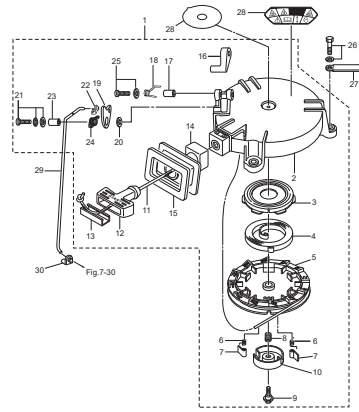

Fig. 6 MAGNETO
マグネット

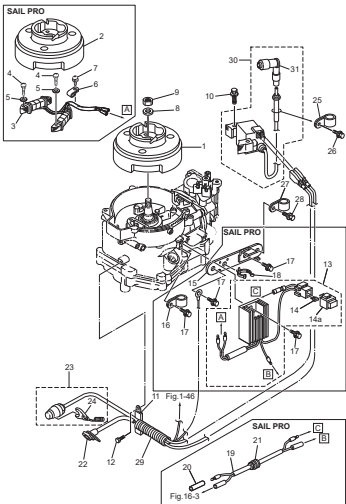

Fig. 7 DRIVE SHAFT HOUSING · SHIFT
ドライブシャフトハウジング · シフト

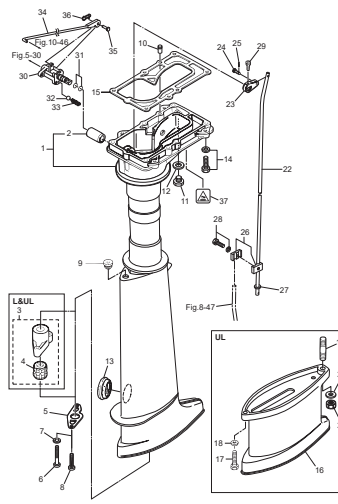

Fig. 8 GEAR CASE
ギヤケース

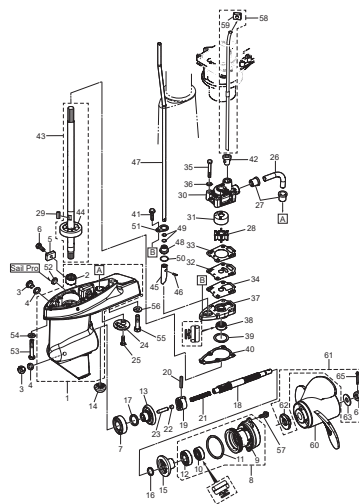

Fig. 9 BRACKET · REVERSE LOCK
 ブラケット · リバースロック

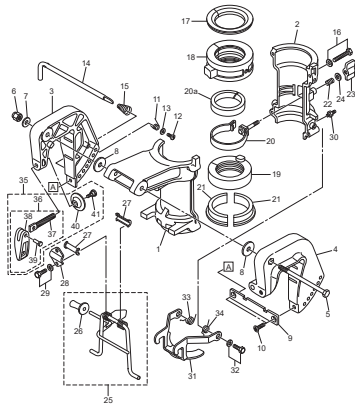

Fig. 10 BOTTOM COWL · TILLER HANDLE
 ボトムカウル · ティラハンドル

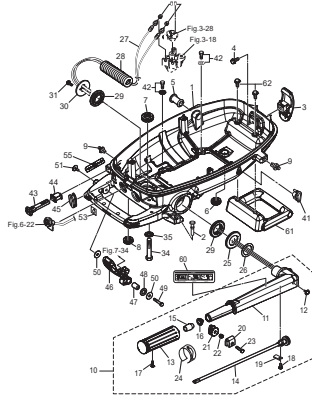

Fig. 11 TOP COWL
 トップカウル

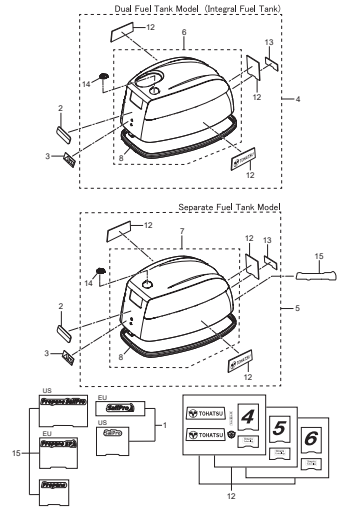

Fig. 14 OPTIONAL PARTS (1) ACCESSORIES (REMOTE CONTROL)
 オプションパーツ (1) アクセサリー (リモートコントロール)

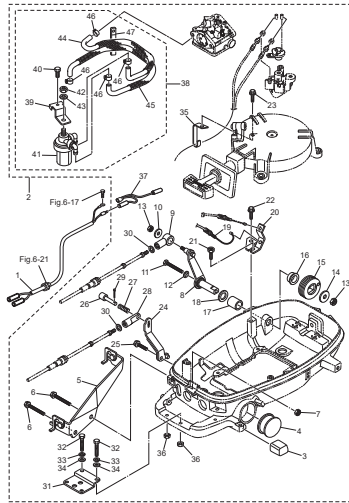

Fig. 15 COMPONENT PARTS OF REMOTE CONTROL
 リモコンボックス構成部品

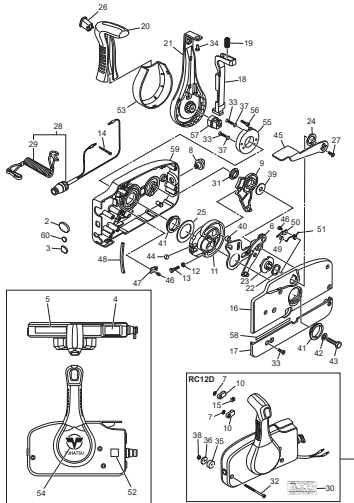

Fig. 16 OPTIONAL PARTS (2) ACCESSORIES
 オプションパーツ (2) アクセサリー

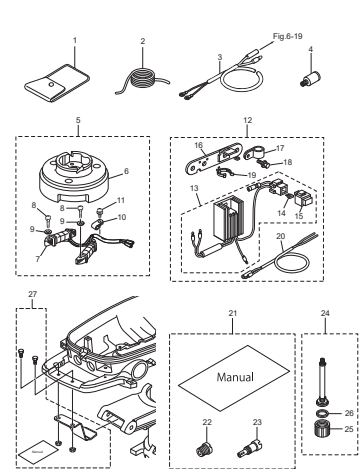
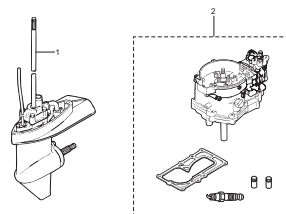

Fig. 17 ASSEMBLY · KIT PARTS
 アッセンブリ · キットパーツ



- 1 POWER HEAD GASKET SET
パワーヘッドガスケットセット
- 2 EXTENSION HOUSING KIT (UL)
エクステンションハウジングキット (UL)
- 4 WATER PUMP REPAIR KIT
ウォーターポンプリペアキット
- 5 WATER PUMP KIT (CHROME PLATED)
ウォーターポンプキット (クロムメッキ)
- 6 LOWER UNIT GASKET SET
ロウユニットガスケットセット
- 8 MAINTENANCE KIT
メンテナンスキット
- 10 ALTITUDE ADJUSTMENT KIT
高緯度調整キット

Fig. 1

CYLINDER · OIL PAN
シリンダ · オイルパン

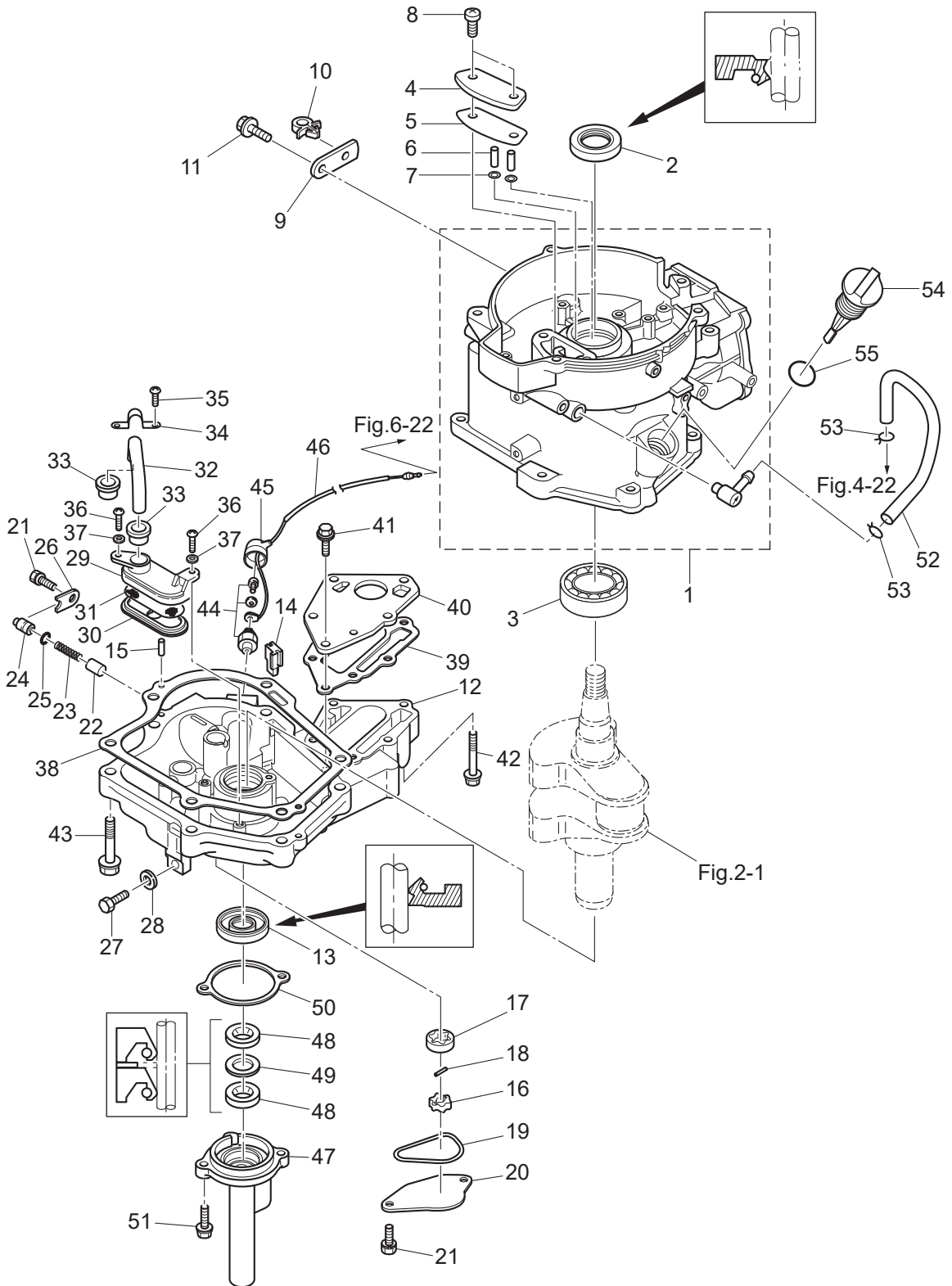

Ref.No. 見出番号	Part No. 部品番号	Description 部 品 名	Q'ty/個数	Remarks 備 考
			MFS5D LPG	
1-1	3GRB01184-1	CYLINDER BLOCK シリンダブロック	1	
1-2	3AB-00121-0	OIL SEAL 20-35-7 オイルシール 20-35-7	1	
1-3	9601-3-6205	BALL BEARING 6205 ボールベアリング 6205	1	Upper Bearing
1-4	3ASB07431-0	BREATHER CHAMBER COVER ブリーザチャンバカバー	1	
1-5	3AS-07432-0	GASKET ガスケット ブリーザチャンバカバー	1	
1-6	3R1-07439-0	COLLAR 8-10-20.1 カラ ブリーザ	2	
1-7	941403-0500	WAVE WASHER d=5 ウェーブワッシャ d=5	2	
1-8	921521-6616	SCREW スクリュー	2	
1-9	3GR-63505-0	CABLE HOLDER ケーブルホルダ	1	
1-10	3GR-06973-0	CLAMP 6-9.5L クランプ 6-9.5L	1	
1-11	910103-5612	BOLT ボルト	1	
1-12	3AS-07709-0	OILPAN SUB-ASSY オイルパンサブアッセン	1	
1-13	3GR-00122-0	OIL SEAL 25-40-8 オイルシール 25-40-8	1	
1-14	3H6-07404-0	GROMMET グロメット オイルパン	1	
1-15	345-01111-0	DOWEL PIN 6-12 ダウエルピン 6-12	2	
1-16	3H6-07601-0	OIL PUMP ROTOR (INNER) オイルポンプロータ (インナ)	1	
1-17	3H6-07602-0	OIL PUMP ROTOR (OUTER) オイルポンプロータ (アウト)	1	
1-18	3H6-07603-0	PIN ピン オイルポンプ	1	
1-19	3R1-07605-0	O-RING ϕ 3.1 Oリング ϕ 3.1	1	
1-20	3H6-07606-0	OIL PUMP COVER オイルポンプカバー	1	
1-21	910121-6616	BOLT ボルト	3	
1-22	3H6-07621-0	PLUNGER CONTROL プランジャコントロール	1	
1-23	3H6-07622-0	SPRING スプリング プレッシュ	1	
1-24	3H6-07623-0	SEAT シート スプリング	1	
1-25	345-66021-0	O-RING 1.9-6.8 Oリング 1.9-6.8	1	
1-26	3H6-67115-0	PLUNGER COVER プランジャカバー	1	
1-27	3H6-07705-1	DRAIN BOLT 10-14 P1.25 ドレンボルト 10-14 P1.25	1	
1-28	3H6-07406-0	WASHER 10.2-19-1 ワッシャ 10.2-19-1	1	
1-29	3H6-07411-0	STRAINER BODY ストレーナボディ	1	

Fig. 1

CYLINDER · OIL PAN
シリンダ · オイルパン

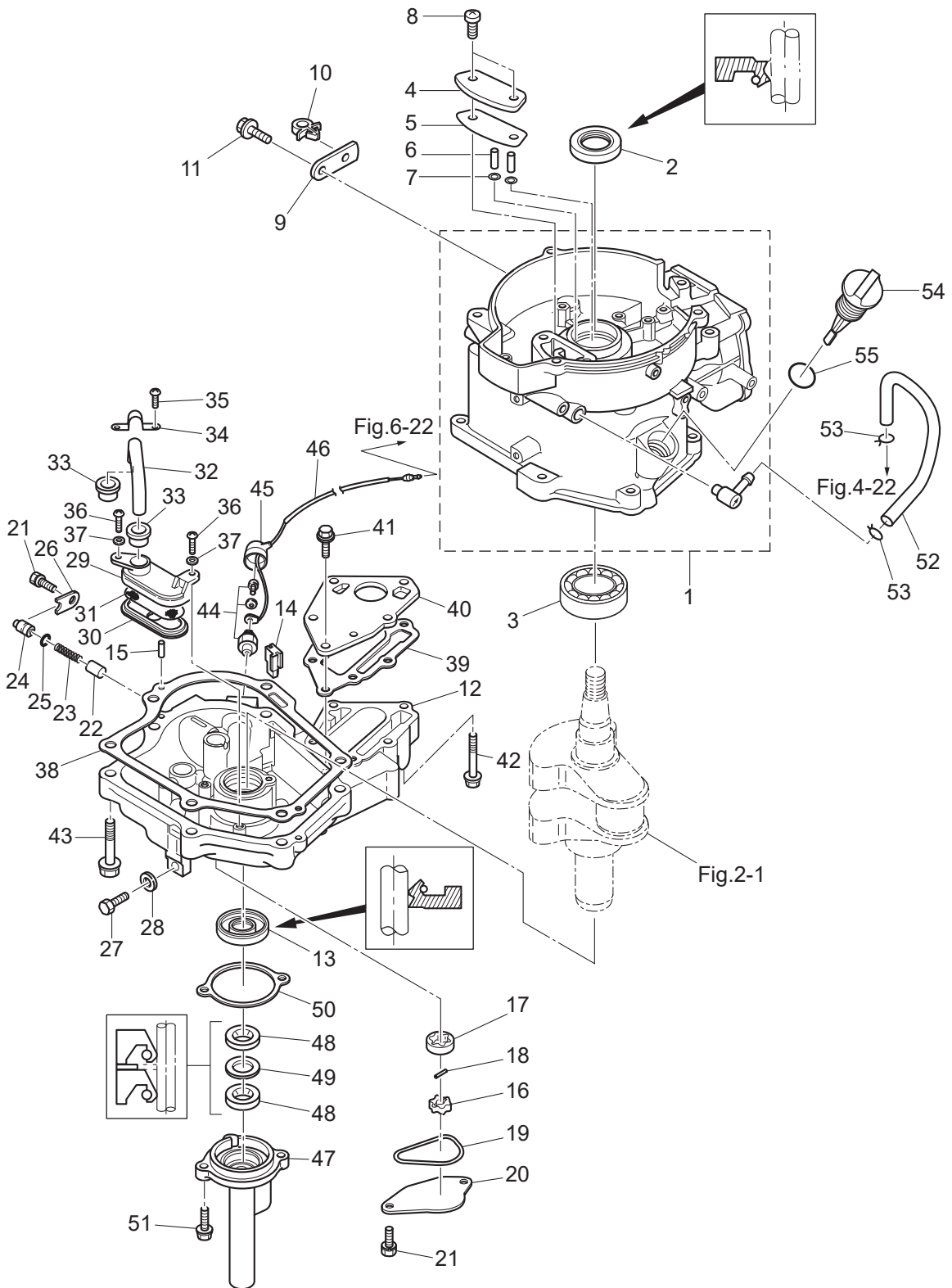

Ref.No. 見出番号	Part No. 部品番号	Description 部 品 名	Q'ty/個数	Remarks 備 考
			MFS5D LPG	
1-30	3H6-07412-0	STRAINER CAP ストレーナキャップ	1	
1-31	3H6-07413-0	MESH メッシュストレーナ	1	
1-32	3H6-07415-0	PIPE パイプストレーナ	1	
1-33	3H6-07416-0	SEAL シールラバーストレーナ	2	
1-34	3H6-07417-0	STRAINER STOPPER ストレーナストップ	1	
1-35	921521-6512	SCREW スクリュー	1	
1-36	3C8-02420-0	BOLT 5-16 ボルト 5-16 (フレコート)	2	
1-37	940121-0500	WASHER ワッシャ	2	
1-38	3H6-07402-0	OILPAN GASKET オイルパンガスケット	1	
1-39	3H6-02305-0	EXHAUST COVER GASKET エキゾーストカバーガスケット	1	
1-40	3H6-02302-1	EXHAUST COVER (INNER) エキゾーストカバー (インナ)	1	
1-41	9101F4-5620	BOLT ボルト	3	
1-42	9101F4-5640	BOLT ボルト	3	
1-43	910124-5840	BOLT ボルト	6	
1-44	3H6-07611-1	OIL PRESSURE SWITCH オイルプレッシャスイッチ	1	
1-45	3KY-07612-0	GROMMET グロメットオイルプレッシャスイッチ	1	
1-46	3GR-07613-0	OIL PRESSURE SWITCH LEAD WIRE L=240 オイルプレッシャスイッチリードワイヤ L=240	1	
1-47	369-01210-4	CRANKCASE HEAD クランクケースヘッド	1	
1-48	3GR-01215-0	OIL SEAL 10.1-25-7 オイルシール 10.1-25-7	2	
1-49	369-01217-0	SPACER 19-24.8-1 スペーサ 19-24.8-1	1	
1-50	3GR-01214-0	CRANKCASE HEAD GASKET クランクケースヘッドガスケット	1	
1-51	910103-5620	BOLT ボルト	2	
1-52	3R1-07435-0	BREATHER HOSE ブリーザーホース	1	
1-53	3C7-02215-0	CLIP ϕ 12 クリップ ϕ 12	2	
1-54	3H6-07421-0	OIL LEVEL GAUGE オイルレベルゲージ	1	
1-55	3H6-07422-0	O-RING 2.6-18.7 Oリング 2.6-18.7	1	

Fig. 2

PISTON · CRANK SHAFT
ピストン・クランクシャフト

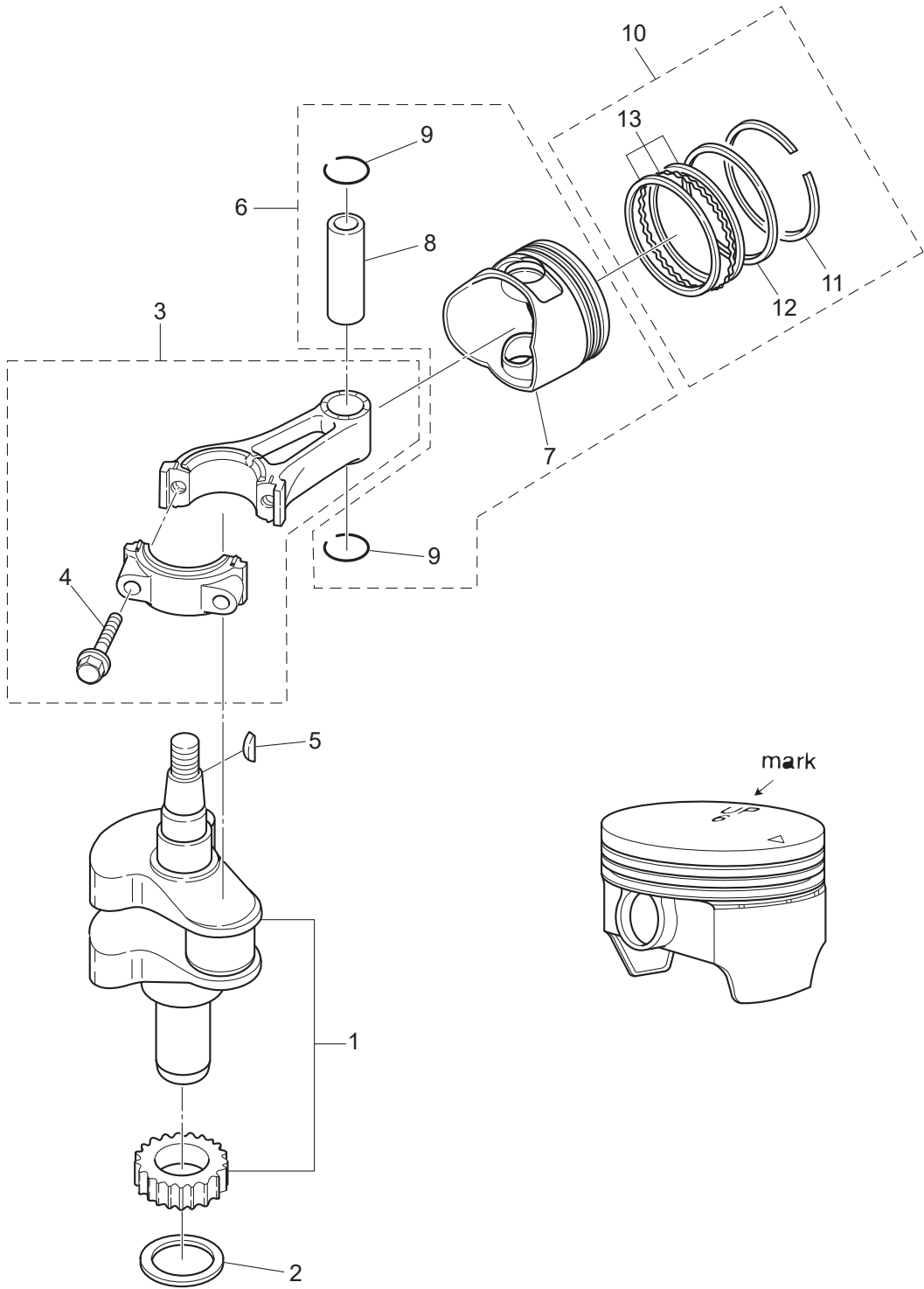

Ref.No. 見出番号	Part No. 部品番号	Description 部 品 名	Q' ty/個数	Remarks 備 考
			MFS5D LPG	
2-1	3H6-00030-0	CRANKSHAFT ASSY クランクシャフトアッソ	1	
2-2	3H6-00115-0	THRUST PLATE スラストプレート	1	
2-3	3H6-00040-1	CONNECTING ROD ASSY コンロッドアッソ	1	
2-4	3H6-00059-0	* CONNECTING ROD BOLT * コンロッドボルト	2	
2-5	338-00131-0	KEY 16-5.7-4 キー 16-5.7-4	1	
2-6	1 3JD-87130-0	PISTON REPAIR KIT ピストンリペアキット	1	STD
2-6	2 3JD-87131-0	PISTON REPAIR KIT (0.5 O/S) ピストンリペアキット (0.5 O/S)	1	OPT
2-7	1 3R4-00001-3	* PISTON * ピストン	1	STD Mark 6
2-7	2 3R4-00004-3	* PISTON (0.5 O/S) * ピストン (0.5 O/S)	1	OPT
2-8	3AE-00021-0	* PISTON PIN * ピストンピン	1	
2-9	3H6-00024-0	* PISTON PIN CLIP * ピストンピンクリップ	2	
2-10	1 3JD-87123-0	PISTON RING SET ピストンリングセット	1	STD
2-10	2 3JD-87124-0	PISTON RING SET (0.5 O/S) ピストンリングセット (0.5 O/S)	1	OPT
2-11	1 3H6-00011-0	* PISTON RING * ピストンリング	1	STD 1st
2-11	2 3H6-00014-0	* PISTON RING (0.5 O/S) * ピストンリング (0.5 O/S)	1	OPT 1st
2-12	1 3H6-00012-0	* PISTON RING * ピストンリング	1	STD 2nd
2-12	2 3H6-00015-0	* PISTON RING (0.5 O/S) * ピストンリング (0.5 O/S) 2nd	1	OPT 2nd
2-13	1 3H6-00013-0	* PISTON RING-OIL * ピストンリング オイル	1	STD Oil
2-13	2 3H6-00016-0	* PISTON RING-OIL (0.5 O/S) * ピストンリング オイル (0.5 O/S)	1	OPT Oil

Fig. 3

CYLINDER HEAD · VALVE · CAMSHAFT
シリンダヘッド・バルブ・カムシャフト

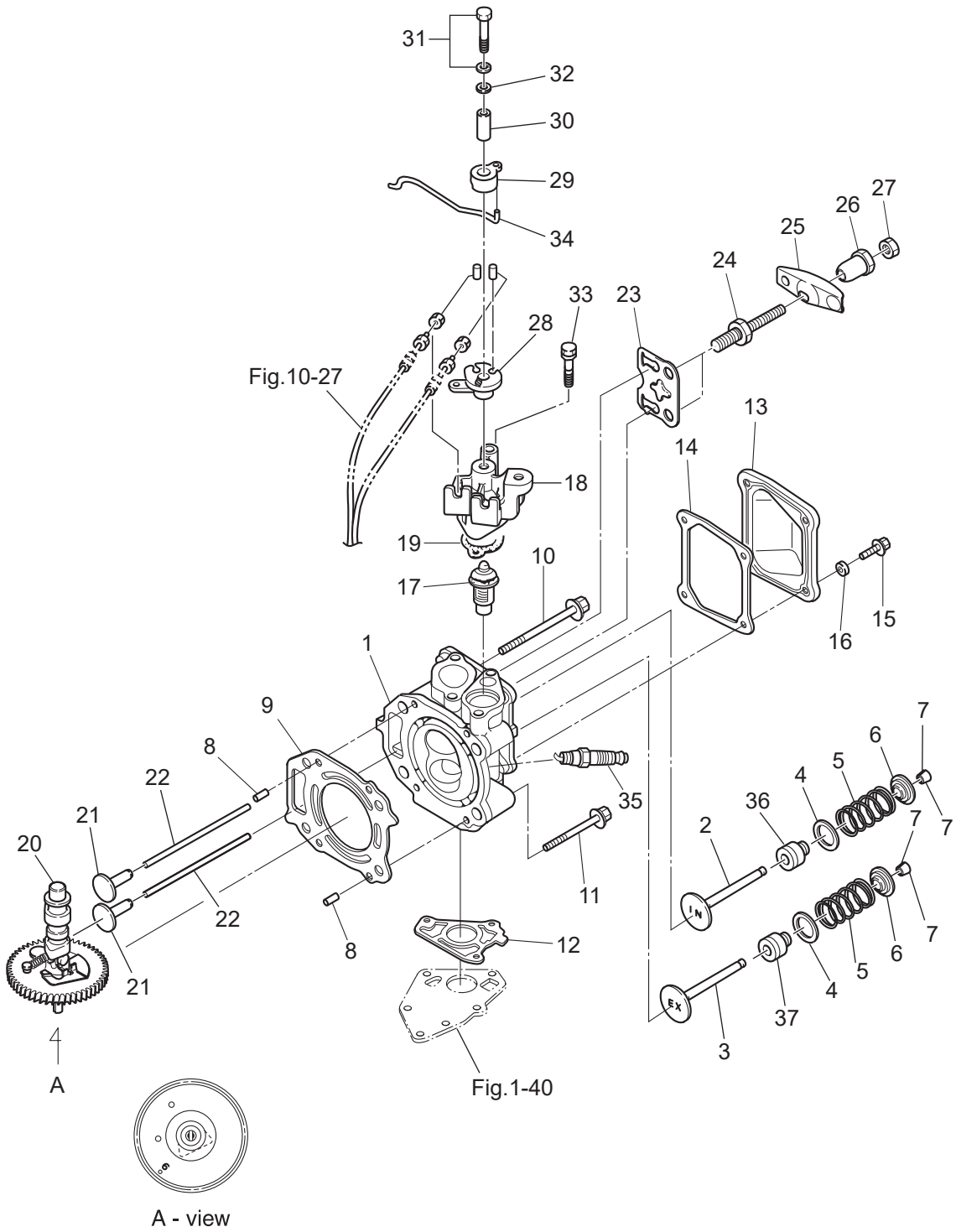

Ref.No. 見出番号	Part No. 部品番号	Description 部 品 名	Q' ty/個数	Remarks 備 考
			MFS5D LPG	
3-1	2	3PGB01001-0 CYLINDER HEAD ASSY シリンダヘッドアッソ	1	
3-2		3GR-07901-0 INTAKE VALVE インテークバルブ	1	
3-3		3GR-07902-0 EXHAUST VALVE エキゾーストバルブ	1	
3-4		3GR-07905-0 VALVE SPRING SEAT バルブスプリングシート	2	
3-5		3AE-07203-0 VALVE SPRING L=35 バルブスプリング L=35	2	
3-6		3GT-07921-0 RETAINER リテーナ	2	
3-7		3KY-07923-0 COTTER コッタ	4	
3-8		345-01111-0 DOWEL PIN 6-12 ダウエルピン 6-12	2	
3-9		3H6-01005-1 CYLINDER HEAD GASKET シリンダヘッドガスケット	1	
3-10		3R0-01113-1 BOLT 8-90 ボルト 8-90	2	
3-11		3H8-01013-0 CYLINDER HEAD BOLT 8-60 シリンダヘッドボルト 8-60	2	
3-12		3H6-02306-0 EXHAUST COVER GASKET エキゾーストカバーガスケット	1	
3-13		3H6B01021-0 CYLINDER HEAD COVER シリンダヘッドカバー	1	
3-14		3H6-01024-0 CYLINDER HEAD COVER GASKET シリンダヘッドカバーガスケット	1	
3-15		910121-0616 BOLT ボルト	4	
3-16		3C8-66308-0 WASHER 6-16-1.5 ワッシャ 6-16-1.5	4	
3-17		3H6-01030-0 THERMOSTAT サーモスタット	1	Mark 52B PRV
3-18		3GRB01031-0 THERMOSTAT CAP サーモスタットキャップ	1	
3-19		346-01032-0 THERMOSTAT CAP GASKET サーモスタットキャップガスケット	1	
3-20		3R4-07810-2 CAMSHAFT ASSY (F6A) カムシャフトアッソ	1	
3-21		3H6-07231-0 LIFTER リフタ	2	
3-22		3H6-07232-0 PUSH ROD プッシュロッド	2	
3-23		3H6-07233-0 PLATE プレート プッシュロッド	1	
3-24		3H6-07234-0 PIVOT BOLT ピボットボルト	2	
3-25		3GR-07935-0 ROCKER ARM ロッカアーム	2	
3-26		3H6-07236-0 PIVOT ピボット ロッカアーム	2	
3-27		3H6-07937-0 ADJUSTING NUT アジャストナット	2	
3-28		3GR-63611-0 THROTTLE DRUM スロットルドラム	1	
3-29		3GR-63612-0 THROTTLE OPENER スロットルオープナ	1	

Fig. 3

CYLINDER HEAD · VALVE · CAMSHAFT
シリンダヘッド・バルブ・カムシャフト

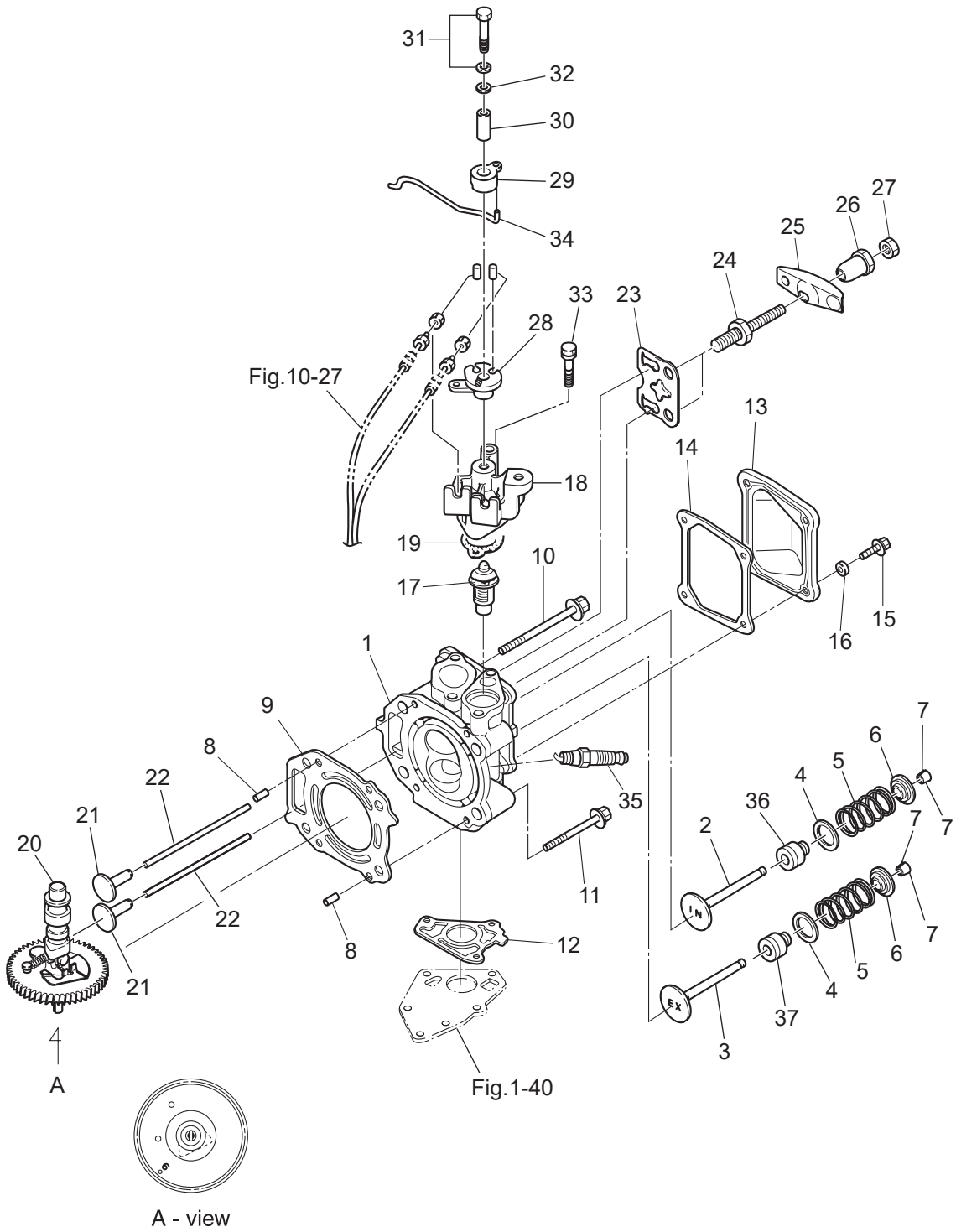

Fig. 4

INTAKE
インテーク

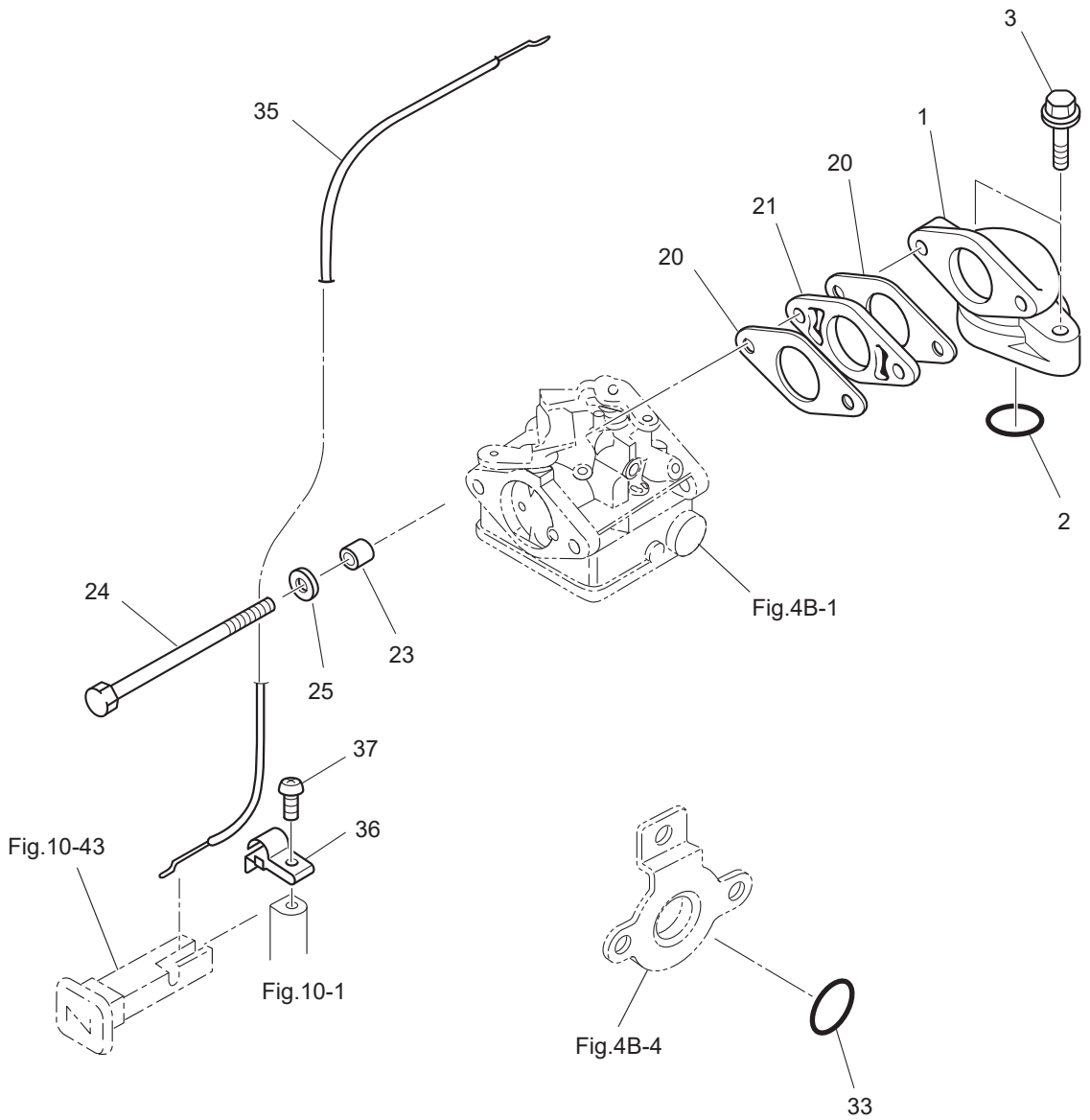
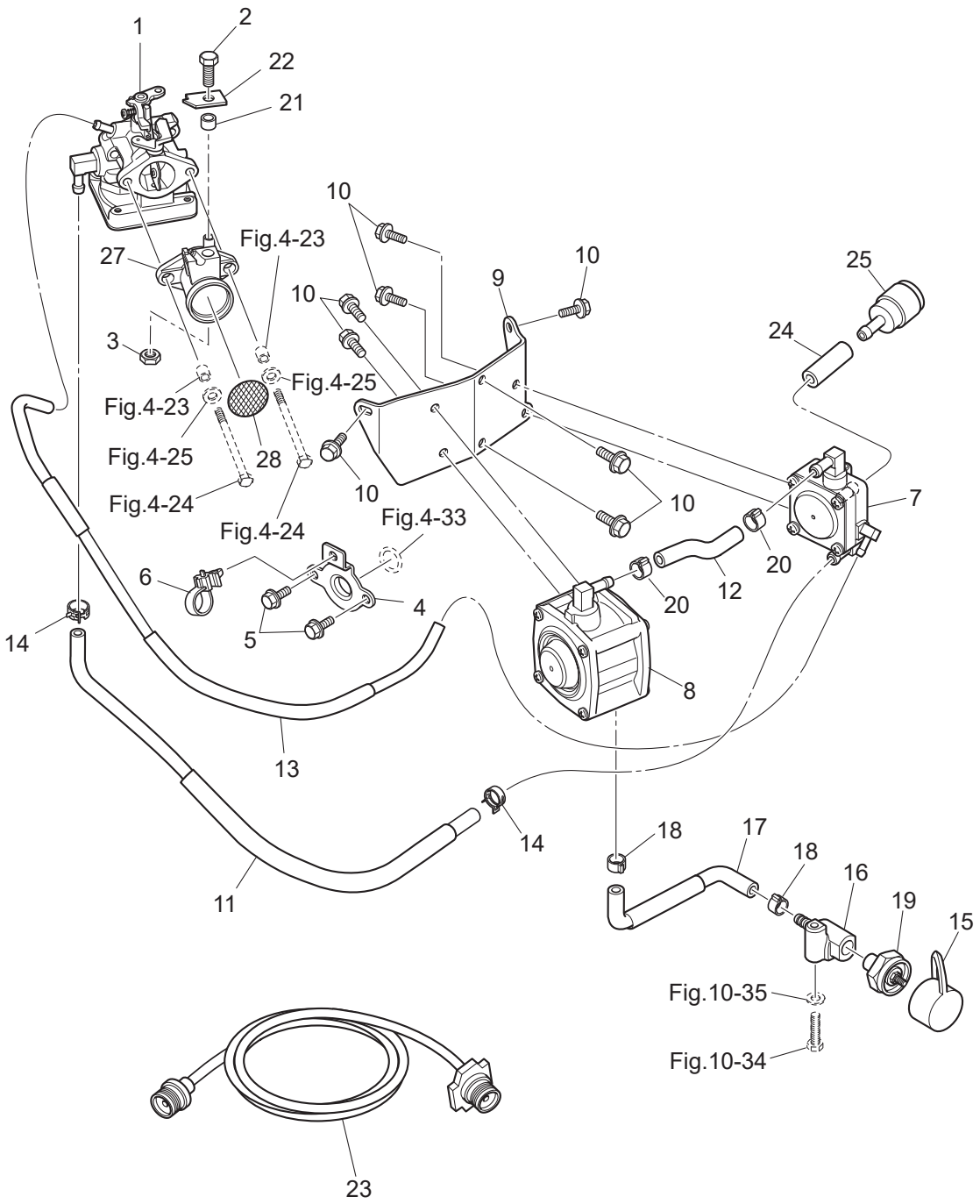

Fig. 4B

MIXER
ミキサー



Ref.No. 見出番号	Part No. 部品番号	Description 部 品 名	Q' ty/個数	Remarks 備 考
			MFS5D LPG	
4B-1	3SU-03700-0	MIXER ASSY ミキサアッソ	1	
4B-2	910103-0616	BOLT ボルト	1	
4B-3	930103-0600	NUT ナット	1	
4B-4	3PG-02231-0	PLATE プレート	1	
4B-5	910103-5612	BOLT ボルト	2	
4B-6	3KY-84398-0	BAND バンド リードワイヤ	1	
4B-7	3PG-70600-0	SHUT-OFF VALVE ASSY シャットオフバルブアッソ	1	
4B-8	3PG-04150-0	REGULATOR ASSY レギュレータアッソ	1	
4B-9	3PG-02239-0	PLATE プレート	1	
4B-10	910103-5612	BOLT ボルト	8	
4B-11	3PG-02260-0	LPG HOSE W/PROTECTOR (LOW) LPGホース(w/プロテクタ LOW)	1	
4B-12	3PG-02270-0	LPG HOSE (LOW PRESSURE) LPGホース(LOW PRESSURE)	1	
4B-13	3PG-70420-0	HOSE ASSY ホースアッソ	1	
4B-14	345-70114-1	CLIP φ11.3 クリップ φ11.3	2	
4B-15	3PG-70262-0	FUEL CONNECTOR PROTECTOR フェルコネクタプロテクタ	1	
4B-16	3PG-70255-0	CONNECTOR BRACKET コネクタブラケット	1	
4B-17	3PG-02280-0	LPG HOSE W/PROTECTOR (HIGH) LPGホース(w/プロテクタHIGH)	1	
4B-18	3T5-10087-0	CLAMP クランプ	2	
4B-19	3PG-70260-1	FUEL CONNECTOR (MALE) フェルコネクタ(エンジンメール)	1	
4B-20	3T5-10087-0	CLAMP クランプ	2	
4B-21	3H6-76079-1	COLLAR 6.2-9-7 カラ 6.2-9-7	1	
4B-22	3H6-63505-0	CABLE HOLDER ケーブルホルダ	1	
4B-23	3PG-70400-1	LPG ADAPTOR HOSE LPGアダプタホース	1	
4B-24	98AL-40-030	HOSE ホース	1	98AL-4-1000
4B-25	3PG-10130-0	AIR FILTER ASSY エアフィルタアッソ	1	
4B-27	3H6-02411-0	INTAKE SILENCER インテークサイレンサ	1	
4B-28	3H6-02603-0	FLAME ARRESTER フレイムアレスタ	1	

Fig. 5

RECOIL STARTER
リコイルスタータ

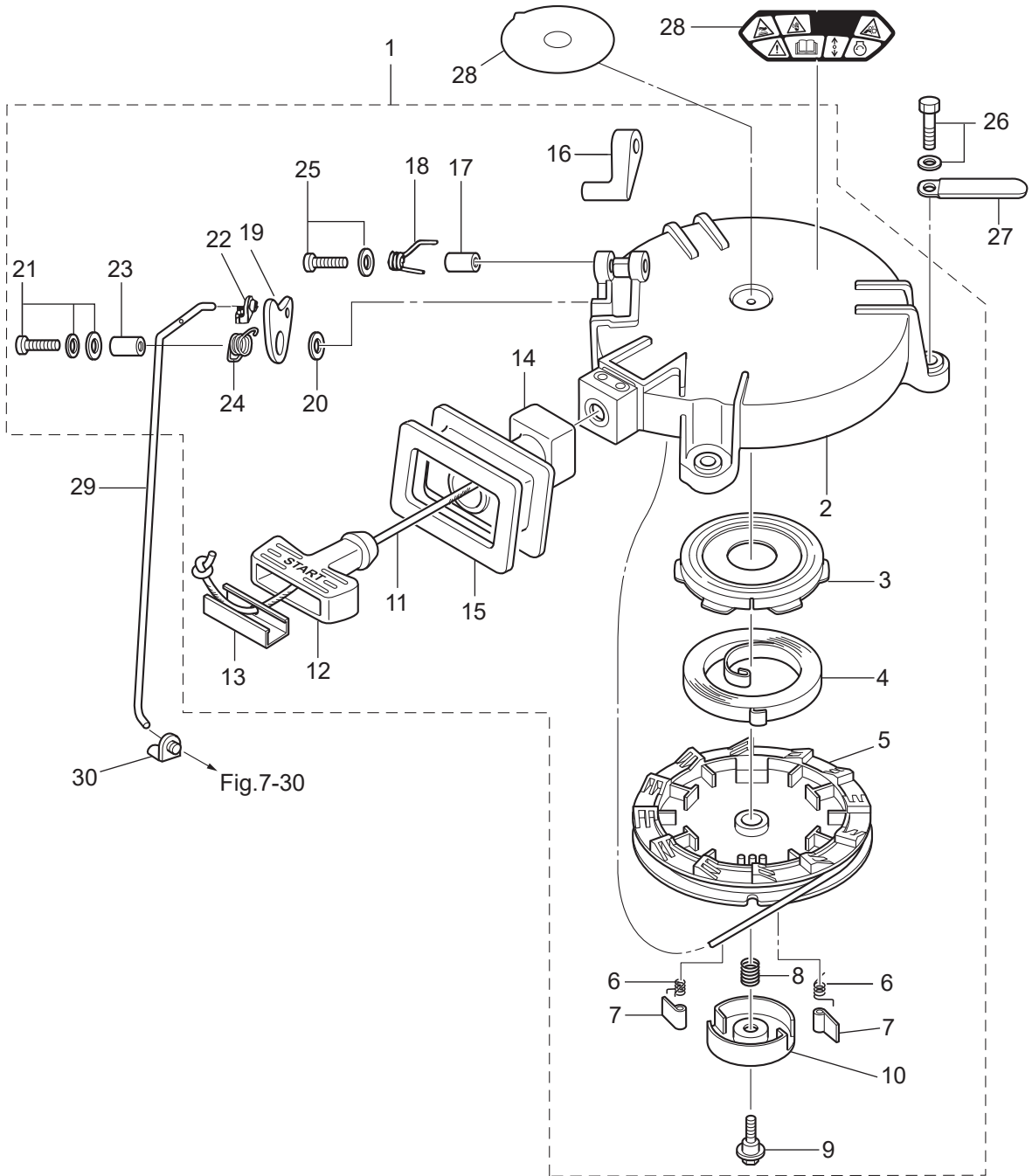

Ref.No. 見出番号	Part No. 部品番号	Description 部品名	Q'ty/個数	Remarks 備考
			MFS5D LPG	
5-1	3GR-05090-1	RECOIL STARTER ASSY リコイルスタータアッソ	1	
5-2	3R1-05105-0	* STARTER CASE * スタータケース	1	
5-3	3R1-05125-0	* STARTER SPRING CASE * スタータスプリングケース	1	
5-4	3R1-05004-0	* STARTER SPRING * スタータスプリング	1	
5-5	3R1-05104-0	* REEL * リール	1	
5-6	3R1-05012-0	* RETURN SPRING * リターンスプリング	2	
5-7	3R1-05003-2	* RATCHET * ラatchet	2	
5-8	3R1-05007-0	* FRICTION SPRING * フリクションスプリング	1	
5-9	3R1-05138-1	* BOLT 5-10-6.8-7.8 * ボルト スタータシャフト	1	
5-10	3R1-05006-2	* FRICTION PLATE * フリクションプレート	1	
5-11	3R1-05013-0	* STARTER ROPE φ4.5-1620 * スタータロープ φ4.5-1620	1	
5-12	3R1-05019-0	* STARTER HANDLE * スタータハンドル	1	
5-13	3R1-05131-1	* ROPE ANCHOR * ロープアンカ	1	
5-14	3GR-05116-0	* SEALING PLATE * シーリングプレート スタータ	1	
5-15	3GR-67503-0	* STARTER SEAL * スタータシール	1	
5-16	3GR-05252-0	* STARTER LOCK * スタータロック	1	
5-17	3R1-05255-0	* COLLAR 4-6-21 * カラー 4-6-21	1	
5-18	3R1-05216-0	* STARTER LOCK SPRING * スタータロックスプリング	1	
5-19	3GR-05253-0	* STARTER LOCK CAM * スタータロックカム	1	
5-20	940103-0600	* WASHER * ワッシャ	1	
5-21	921503-7616	* SCREW * スクリュー	1	
5-22	3R1-05223-0	* ROD SNAP 3.5-2 * ロッドスナップ 3.5-2	1	
5-23	3R1-05215-0	* COLLAR 6.1-8-6.5 * カラー 6.1-8-6.5	1	
5-24	3R1-05258-0	* STARTER LOCK CAM SPRING * スタータロックカムスプリング	1	
5-25	921503-5430	* SCREW * スクリュー	1	
5-26	3AD-06864-0	PRE-COATED BOLT 6-25 プレコートボルト 6-25	3	
5-27	3PR-06972-0	CLAMP 6.5-47.5P クランプ 6.5-47.5P	1	
5-28	1	3PA-72181-1 CAUTION DECAL (B) コーションデカール(B)	1	for EU Model
5-28	2	3NV-72181-1 CAUTION DECAL (B) コーションデカール(B)	1	

Fig. 5

RECOIL STARTER
リコイルスタータ

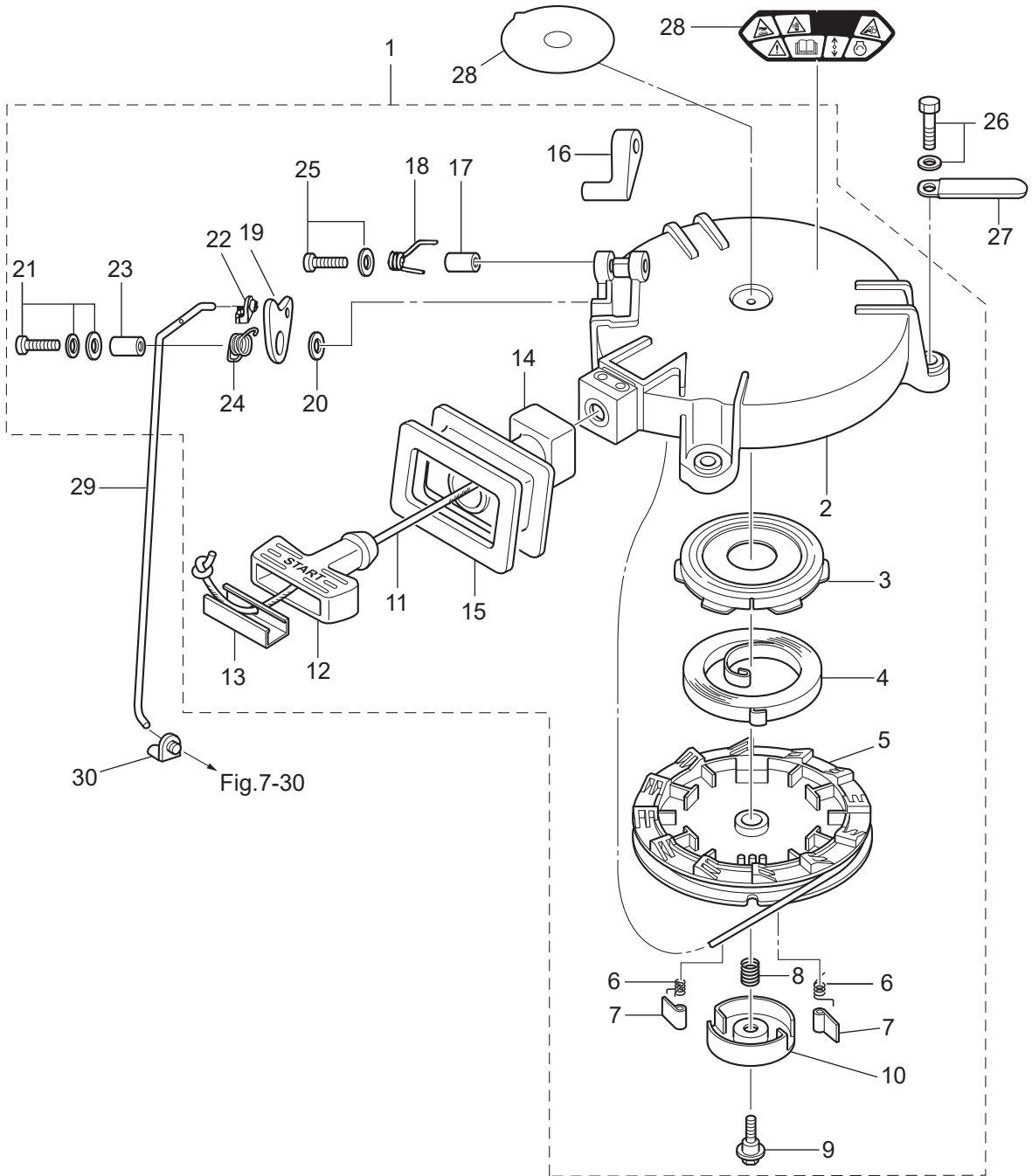
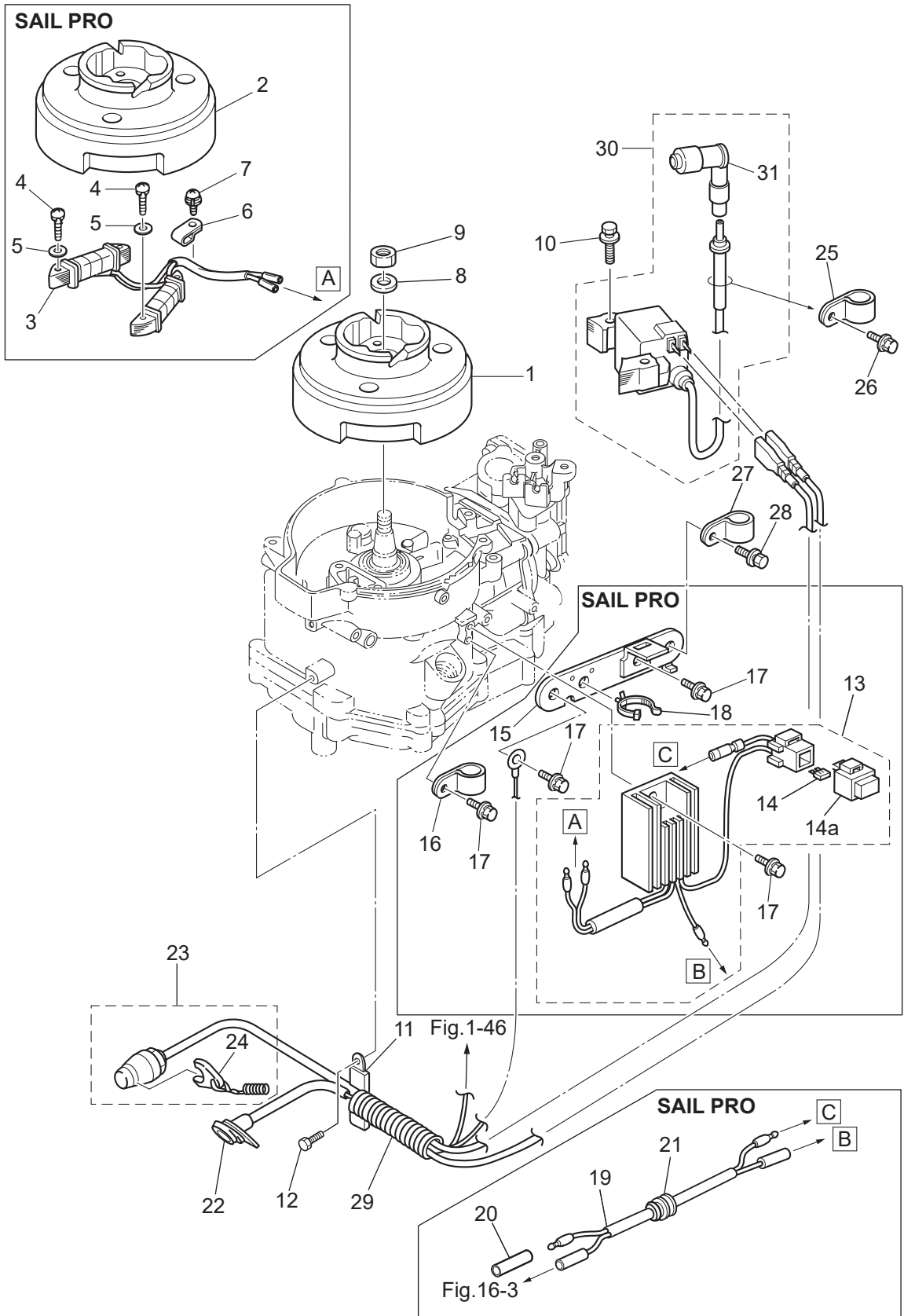

Fig. 6

MAGNETO
マグネット



Ref.No. 見出番号	Part No. 部品番号	Description 部 品 名	Q'ty/個数	Remarks 備 考
			MFS5D LPG	
6-1	3AS-06009-0	FLYWHEEL フライホイール MF54 (マーク48)	1	STD
6-2	3AS-06001-0	FLYWHEEL フライホイール MF54 (マーク50)	1	for Sail Pro Alternater
6-3	3GR-06023-0	ALTERNATOR ASSY オルタネーターアッセン	1	for Sail Pro
6-4	921503-0525	SCREW スクリュー	4	for Sail Pro
6-5	940103-0500	WASHER ワッシャー	4	for Sail Pro
6-6	369-06915-0	CLAMP 4.2-3-8 クランプ 4.2-3-8	1	for Sail Pro
6-7	921521-6408	SCREW スクリュー	1	for Sail Pro
6-8	940121-1200	WASHER ワッシャー	1	
6-9	369-00132-0	NUT 12-P1.25 ナット 12-P1.25	1	
6-10	910103-5630	BOLT ボルト	2	
6-11	3PR-06972-0	CLAMP 6.5-47.5P クランプ 6.5-47.5P	1	
6-12	910103-5612	BOLT ボルト	1	
6-13	3GR-76060-0	RECTIFIER COMPLETE レクチファイヤコンプリート	1	for Sail Pro
6-14	3GR-76246-0	* FUSE 10A * ヒューズ 10A	2	for Sail Pro
6-14a	1E0-34093-0	* CAP (Y) * キャップ ヒューズボックス (Y)	1	for Sail Pro
6-15	3GR-06900-0	ELECTRIC BRACKET ASSY エレクトリックブラケットアッセン	1	for Sail Pro
6-16	345-06915-0	CLAMP 6.5-14L クランプ 6.5-14L	1	for Sail Pro
6-17	910103-5614	BOLT ボルト	4	for Sail Pro
6-18	3BJ-84398-0	BAND 135 バンド リードワイヤ 135	1	for Sail Pro
6-19	399-76120-0	BATTERY CABLE L=494 バッテリーケーブル L=494	1	for Sail Pro
6-20	3H6-76037-0	CABLE TERMINAL PLUG ケーブルターミナルプラグ	1	for Sail Pro
6-21	345-66226-0	GROMMET 17-3 グロメット 17-3	1	for Sail Pro
6-22	3GR-71040-0	PILOT LAMP ASSY パイロットランプアッセン	1	
6-23	3GR-06870-0	STOP SWITCH ASSY ストップスイッチアッセン	1	
6-24	353-06821-0	* STOP SWITCH LANYARD ASSY * ストップスイッチランヤードアッセン	1	
6-25	345-06915-0	CLAMP 6.5-14L クランプ 6.5-14L	1	
6-26	910103-5612	BOLT ボルト	1	
6-27	345-06915-0	CLAMP 6.5-14L クランプ 6.5-14L	1	
6-28	910103-5612	BOLT ボルト	1	

Fig. 6

MAGNETO
マグネト

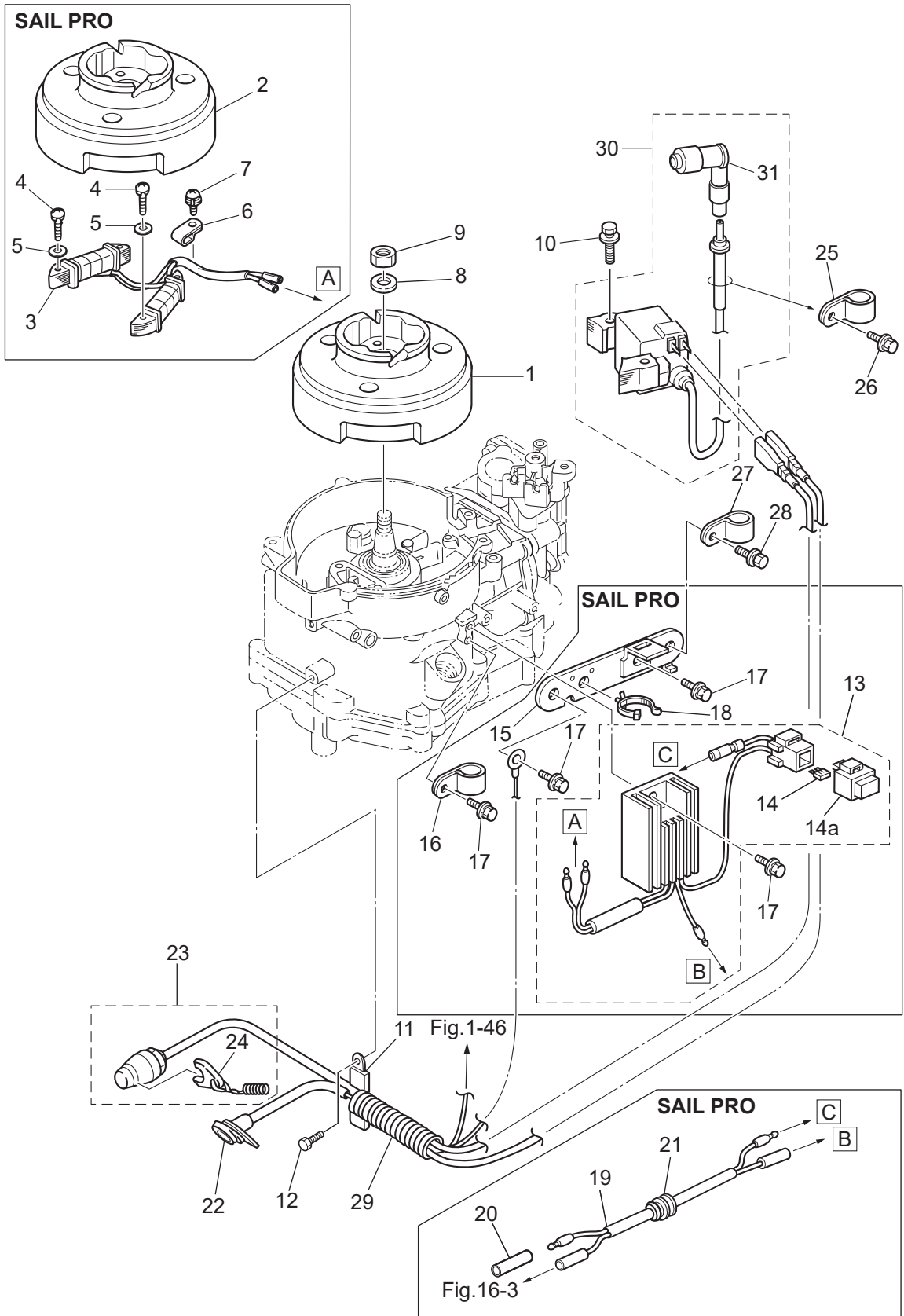

Ref.No. 見出番号	Part No. 部品番号	Description 部品名	Q'ty/個数	Remarks 備考	
			MFS5D LPG		
7-1	4	3H6W61020-3	DRIVE SHAFT HOUSING ASSY (S) ドライブシャフトハウジングアッソ(S)	1	for Transom "S" for White Model
7-1	5	3H6W61030-4	DRIVE SHAFT HOUSING ASSY (L) ドライブシャフトハウジングアッソ(L)	1	for Transom "L" for White Model
7-1	6	3ASW61030-3	DRIVE SHAFT HOUSING ASSY (L) ドライブシャフトハウジングアッソ(L)	1	for Transom "UL" for White Model
7-2		301-61021-0	* BUSHING * ブッシング シフトレバー	1	
7-3	1	369-64331-2	DRIVE SHAFT BUSHING ASSY ドライブシャフトブッシング アッソ	1	Slate Color Bushing for Transom "L"
7-3	2	3AS-64331-0	DRIVE SHAFT BUSHING ASSY ドライブシャフトブッシング アッソ	1	Dark Brown Bushing for Transom "UL"
7-4	1	369-60003-0	* DRIVE SHAFT BUSHING * ドライブシャフトブッシング (スレートカラー)	1	Slate Color for Transom "L"
7-4	2	3AB-60003-0	* DRIVE SHAFT BUSHING * ドライブシャフトブッシング (ダークブラウン)	1	Dark Brown for Transom "UL"
7-5		369-64332-1	STOPPER ストップ ドライブシャフト	1	
7-6		3H6-64333-1	PRE-COATED SCREW 5-25 プレコートスクリュー 5-25	2	for Transom "L" & "UL"
7-7		940103-0500	WASHER ワッシャ	2	
7-8		9215E3-0510	SCREW スクリュー	2	for Transom "S"
7-9		369-66043-1	GROMMET 10.7-3.5 グロメット	1	
7-10		345-01111-0	DOWEL PIN 6-12 ダウエルピン 6-12	2	
7-11		9106E3-0808	BOLT ボルト	1	
7-12		332-60006-1	GASKET 8.1-15-1 ガスケット	1	
7-13		369-61016-0	GROMMET 29-3 グロメット 29-3	1	
7-14		9101E3-5630	BOLT ボルト	6	
7-15		3H6-61012-0	DRIVE SHAFT HOUSING GASKET ドライブシャフトハウジングガスケット	1	
7-16	2	369W61110-2	EXTENSION HOUSING エクステンションハウジング	1	for Transom "UL" for White Model
7-17		9161E3-0625	BOLT ボルト	1	for Transom "UL"
7-18		9401E3-0600	WASHER ワッシャ	1	for Transom "UL"
7-19		9152E3-0825	STUD スタッド	1	for Transom "UL"
7-20		9401E3-0800	WASHER ワッシャ	1	for Transom "UL"
7-21		930103-0800	NUT ナット	1	for Transom "UL"
7-22	1	369-66214-0	SHIFT ROD (S) シフトロッド (S)	1	for Transom "S"
7-22	2	3GR-66215-0	SHIFT ROD (L) シフトロッド (L)	1	for Transom "L" & "UL"
7-23		369-66225-0	SHIFT ROD LEVER シフトロッドレバー	1	
7-24		369-66223-0	PIN ピン シフトレバー	1	

Ref.No. 見出番号	Part No. 部品番号	Description 部品名	Q'ty/個数	Remarks 備考
			MFS5D LPG	
8-1	3	369W60000-3 GEAR CASE ASSY ギヤケースアッソ	1	for White Model
8-1	4	399W60000-3 GEAR CASE ASSY ギヤケースアッソ	1	Sail Pro for White Model
8-2		369-60211-0 * ROLLER BEARING 14-20-12 * ローラベアリング 14-20-12	1	
8-3		332-60005-2 PLUG 8-8 プラグ 8-8	2	
8-4		332-60006-1 GASKET 8.1-15-1 ガスケット	2	
8-5		3H6-60218-0 ANODE アノード	1	
8-6		910103-0616 BOLT ボルト	1	
8-7		9601-0-6004 BALL BEARING 6004 ボールベアリング 6004	1	
8-8	2	369W87323-1 PROPELLER SHAFT HOUSING ASSY プロペラシャフトハウジングアッソ	1	for White Model
8-9	2	369W60101-1 * PROPELLER SHAFT HOUSING * プロペラシャフトハウジング	1	for White Model
8-10		369-60111-0 * OIL SEAL 15-28-10 * オイルシール 15-28-10	1	
8-11		345-65015-0 * O-RING 3.2-47 * Oリング 3.2-47	1	
8-12		9601-0-6002 * BALL BEARING 6002 * ボールベアリング 6002	1	
8-13		3GR-64010-0 BEVEL GEAR ASSY (A) ベベルギヤアッソ (A)	1	
8-14		3GR-64020-0 BEVEL GEAR B ベベルギヤ B	1	
8-15		3GR-64089-0 BEVEL GEAR ASSY (C) ベベルギヤアッソ (C)	1	
8-16		369-64032-0 WASHER 15.2-19-1.9 ワッシャ 15.2-19-1.9	1	
8-17	1	369-64014-0 SHIM 21-28-0.1 シム 21-28-0.1	A	
8-17	2	369-64015-0 SHIM 21-28-0.15 シム 21-28-0.15	A	
8-18		369-64211-1 PROPELLER SHAFT プロペラシャフト	1	
8-19		301-64215-1 CLUTCH クラッチ	1	
8-20		301-64217-0 PIN 3.5-28 ピン 3.5-28	1	
8-21		393-64221-0 SPRING スプリング クラッチ	1	
8-22		369-64222-0 SPRING RETAINER スプリングリテーナ クラッチ	1	
8-23		369-64223-0 PUSH ROD プッシュロッド クラッチ	1	
8-24		369-60206-0 WATER STRAINER ウォーターストレーナ サブ	1	
8-25		921803-0620 SCREW スクリュー	1	
8-26		369-65035-0 WATER PIPE (LOWER) ウォーターパイプ (ロウ)	1	
8-27		369-65036-0 SEAL シールパ- ウォータパイプ (ロウ)	2	

Fig. 8

GEAR CASE
ギヤケース

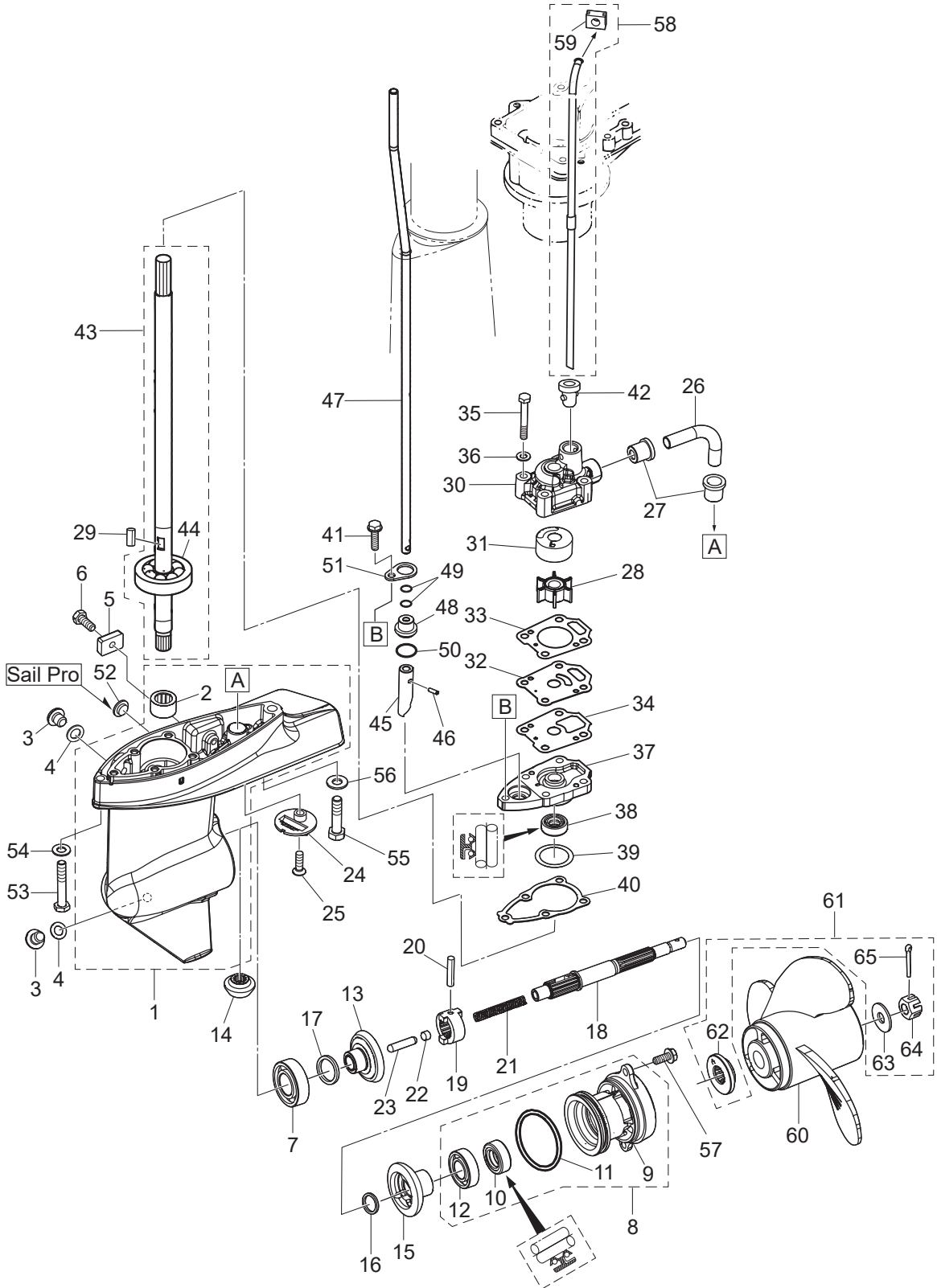

Ref.No. 見出番号	Part No. 部品番号	Description 部 品 名	Q'ty/個数	Remarks 備 考
			MFS5D LPG	
8-28	369-65021-1	WATER PUMP IMPELLER ウォーターポンプインペラ	1	
8-29	369-65022-0	KEY φ2-11 キー ホンブインペラ φ2-11	1	Pump Impeller
8-30	369-65016-0	PUMP CASE (UPPER) ポンプケース (アッパ)	1	
8-31	369-65011-0	PUMP CASE LINER ポンプケースライナ	1	
8-32	369-65025-0	WATER PUMP GUIDE PLATE ウォーターポンプガイドプレート	1	
8-33	369-65018-1	PUMP CASE GASKET ポンプケースガスケット	1	
8-34	369-65029-0	GUIDE PLATE GASKET ガイドプレートガスケット	1	
8-35	9161E3-0645	BOLT ボルト	4	
8-36	940103-0600	WASHER ワッシャ	4	
8-37	369-65017-1	PUMP CASE (LOWER) ポンプケース (ロウ)	1	
8-38	369-60223-0	OIL SEAL 10-24-8 オイルシール 10-24-8	1	
8-39	1 369-64081-1	SHIM 26.5-34.8-0.1 シム 26.5-34.8-0.1	A	
8-39	2 369-64082-1	SHIM 26.5-34.8-0.15 シム 26.5-34.8-0.15	A	
8-40	369-65020-0	PUMP CASE GASKET (LOWER) ポンプケースガスケット (ロウ)	1	
8-41	910103-5625	BOLT ボルト	1	
8-42	369-65014-0	WATER PIPE SEAL (LOWER) ウォーターパイプシール (ロウ)	1	
8-43	1 369-64301-0	DRIVE SHAFT ASSY (S) ドライブシャフトアッソ (S)	1	for Transom "S"
8-43	2 369-64302-0	DRIVE SHAFT ASSY (L) ドライブシャフトアッソ (L)	1	for Transom "L"
8-43	3 369-64303-0	DRIVE SHAFT ASSY (UL) ドライブシャフトアッソ (UL)	1	for Transom "UL"
8-44	9601-0-6300	* BALL BEARING 6300 * ボールベアリング 6300	1	
8-45	3GR-66011-0	CLUTCH CAM クラッチカム	1	
8-46	951407-0310	SPRING PIN 3-10 スプリングピン 3-10	1	
8-47	1 369-66012-1	CAM ROD (S) カムロッド (S)	1	for Transom "S"
8-47	2 369-66013-1	CAM ROD (L) カムロッド (L)	1	for Transom "L"
8-47	3 369-66014-2	CAM ROD (UL) カムロッド (UL)	1	for Transom "UL"
8-48	3UA-66031-0	CAM ROD BUSHING カムロッドブッシング	1	
8-49	369-66021-1	O-RING 2.5-4.9 オリング A 2.5-4.9	2	
8-50	332-66032-0	O-RING 2.4-15.4 オリング 2.4-15.4	1	
8-51	369-66033-0	STOPPER ストッパ カムロッドブッシング	1	

Fig. 8

GEAR CASE
ギヤケース

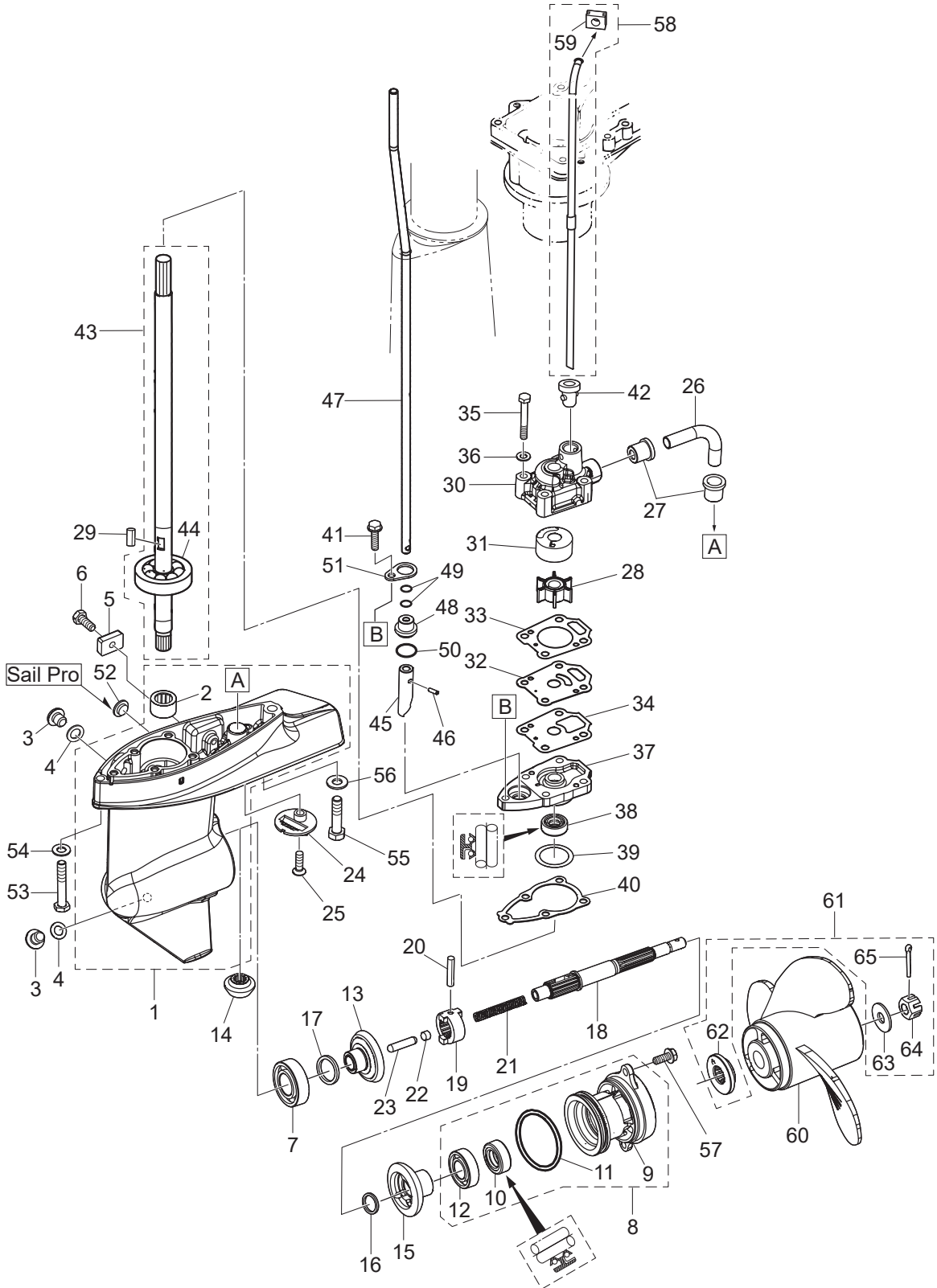

Ref.No. 見出番号	Part No. 部品番号	Description 部品名	Q'ty/個数	Remarks 備考
			MFS5D LPG	
8-52	3DK-61016-0	GROMMET 12-3 グロメット	2	Sail Pro
8-53	9161E3-0645	BOLT ボルト	1	
8-54	9401E3-0600	WASHER ワッシャ	1	
8-55	9161E3-0835	BOLT ボルト	1	
8-56	9401E3-0800	WASHER ワッシャ	1	
8-57	9101E3-5616	BOLT ボルト	2	
8-58	1 369-65100-0	WATER PIPE ASSY (S) ウォーターパイプアッシー (S)	1	for Transom "S"
8-58	2 369-65110-0	WATER PIPE ASSY (L) ウォーターパイプアッシー (L)	1	for Transom "L"
8-58	3 369-65120-0	WATER PIPE ASSY (UL) ウォーターパイプアッシー (UL)	1	for Transom "UL"
8-59	369-65195-0	* GROMMET 10-2 * グロメット 10.5-28-2	1	
8-60	1 399B64512-1	PROPELLER ASSY (6") プロペラアッシー (6")	1	Sail Pro STD 3 x 212 x 160
8-60	2 3R1B64514-2	PROPELLER ASSY (7) プロペラアッシー (7)	1	4ps STD 3 x 198 x 178
8-60	3 3R1B64516-2	PROPELLER ASSY (8) プロペラアッシー (8)	1	5/6ps STD 3 x 198 x 203
8-60	4 369B64518-1	PROPELLER ASSY (9") プロペラアッシー (9")	1	OPT 3 x 200 x 229
8-60	5 393B64512-1	PROPELLER ASSY (6") プロペラアッシー (6")	1	OPT 3 x 200 x 152
8-61	3H6-87326-0	PROPELLER HARDWARE KIT プロペラハードウェアキット	1	
8-62	3AS-64230-0	* THRUST HOLDER ASSY * スラストホルダーアッシー	1	
8-63	369-64124-0	* WASHER 10.5-28-2 * ワッシャ 10.5-28-2	1	
8-64	369-64121-0	* PROPELLER NUT * プロペラナット	1	
8-65	951503-0318	* SPLIT PIN 3-18 * スプリットピン 3-18	1	

Fig. 9

BRACKET · REVERSE LOCK
ブラケット・リバースロック

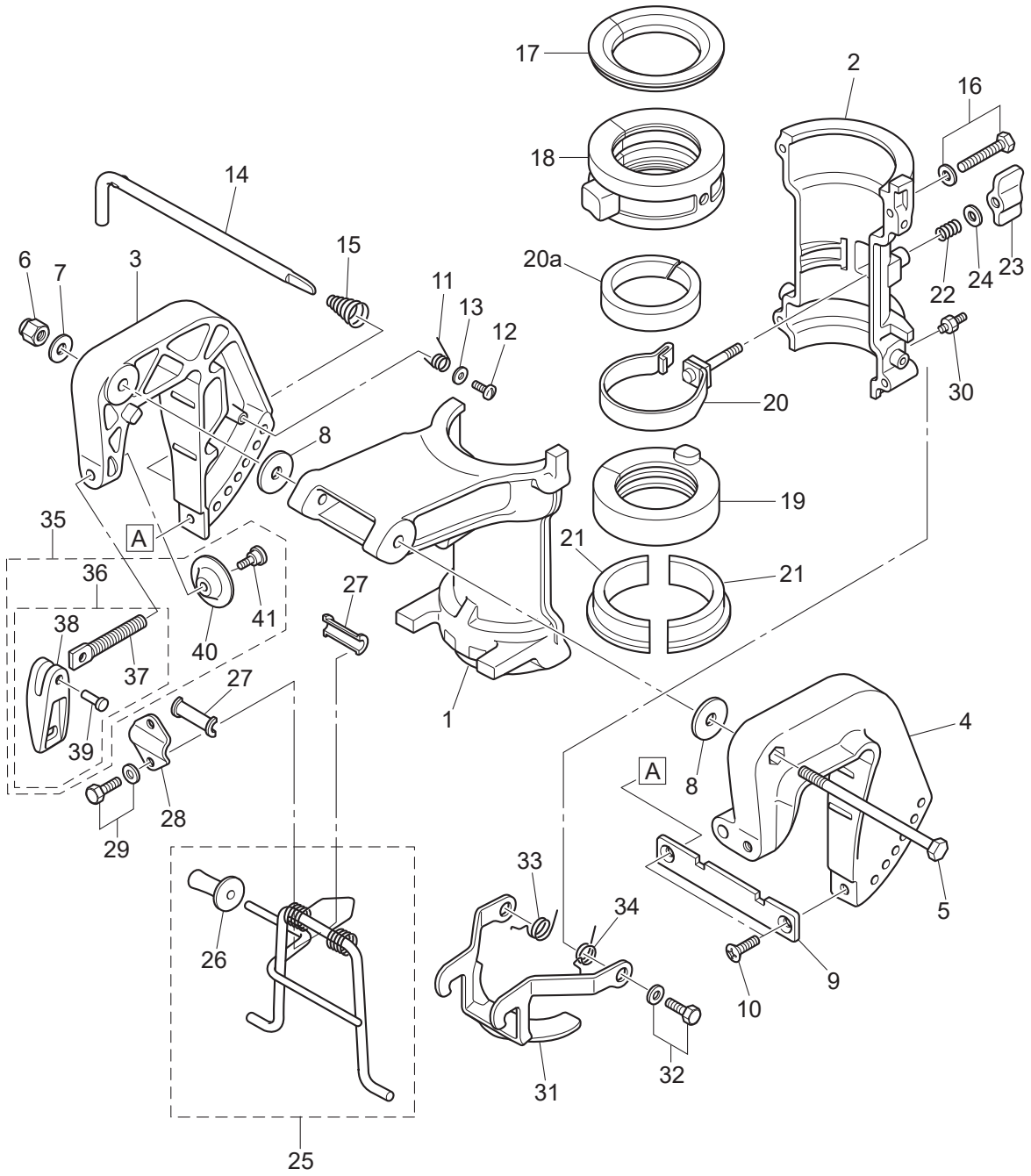

Ref.No. 見出番号	Part No. 部品番号	Description 部 品 名	Q'ty/個数	Remarks 備 考
			MFS5D LPG	
9-1	2	3H6W62391-0 SWIVEL BRACKET スイベルブラケットA	1	for White Model
9-2	2	3H6W62392-1 SWIVEL BRACKET スイベルブラケットB	1	for White Model
9-3	2	369W62112-3 CLAMP BRACKET (R) クランプブラケット(R)	1	Starboard Side for White Model
9-4	2	369W62113-2 CLAMP BRACKET (L) クランプブラケット(L)	1	Port Side for White Model
9-5		309-62115-2 BOLT 8-122 ボルト 8-122	1	
9-6		930403-0800 NYLON NUT 8-P1.25 ナイロンナット 8-P1.25	1	
9-7		9401E3-0800 WASHER ワッシャ	1	
9-8		307-62116-1 WASHER 8.5-28-1 ワッシャ 8.5-28-1	2	
9-9		3B2-62118-0 DISTANCE PLATE ディスタンスプレート ブラケット	1	
9-10		9216E3-0612 SCREW スクリュー	2	
9-11		369-62146-1 STERN BRACKET SPRING スターンブラケットスプリング	1	
9-12		921703-0406 SCREW スクリュー	1	
9-13		369-62147-0 WASHER 4.3-16-1.5 ワッシャ 4.3-16-1.5	1	
9-14		350-62121-2 THRUST ROD スラストロッド	1	
9-15		369-62122-2 THRUST ROD SPRING スラストロッドスプリング	1	
9-16		9101E3-5640 BOLT ボルト	4	
9-17		3H6-62325-0 THRUST BUSHING スラストブッシング	1	
9-18		3H6-61301-0 BUSHING ブッシングアッパ° ステアリング	1	
9-19		3H6-62417-1 BUSHING ブッシング ロワ ステアリング	1	
9-20		3GR-62418-0 FRICTION BAND ASSY フリクションバンドアッソ	1	
9-20a		3GR-62417-0 BUSHING ブッシング	1	
9-21		3H6-62424-0 THRUST PLATE (LOWER) スラストプレート (ロワ)	2	
9-22		3H9-62446-0 SPRING スプリング コパイロット	1	
9-23		3H9-62442-0 FRICTION KNOB フリクションノブ	1	
9-24		3C8-66308-0 WASHER 6-16-1.5 ワッシャ 6-16-1.5	1	
9-25		3GR-62431-0 TILT STOPPER ASSY チルトストッパアッソ	1	
9-26		3AS-62433-0 * TILT STOPPER GRIP * チルトストッパグリップ	1	
9-27		393-62437-1 BUSHING ブッシング チルトストッパ°	2	
9-28		369-62439-1 SETTING PLATE セッティングプレート チルトストッパ°	1	

Fig. 9

BRACKET · REVERSE LOCK
ブラケット・リバースロック

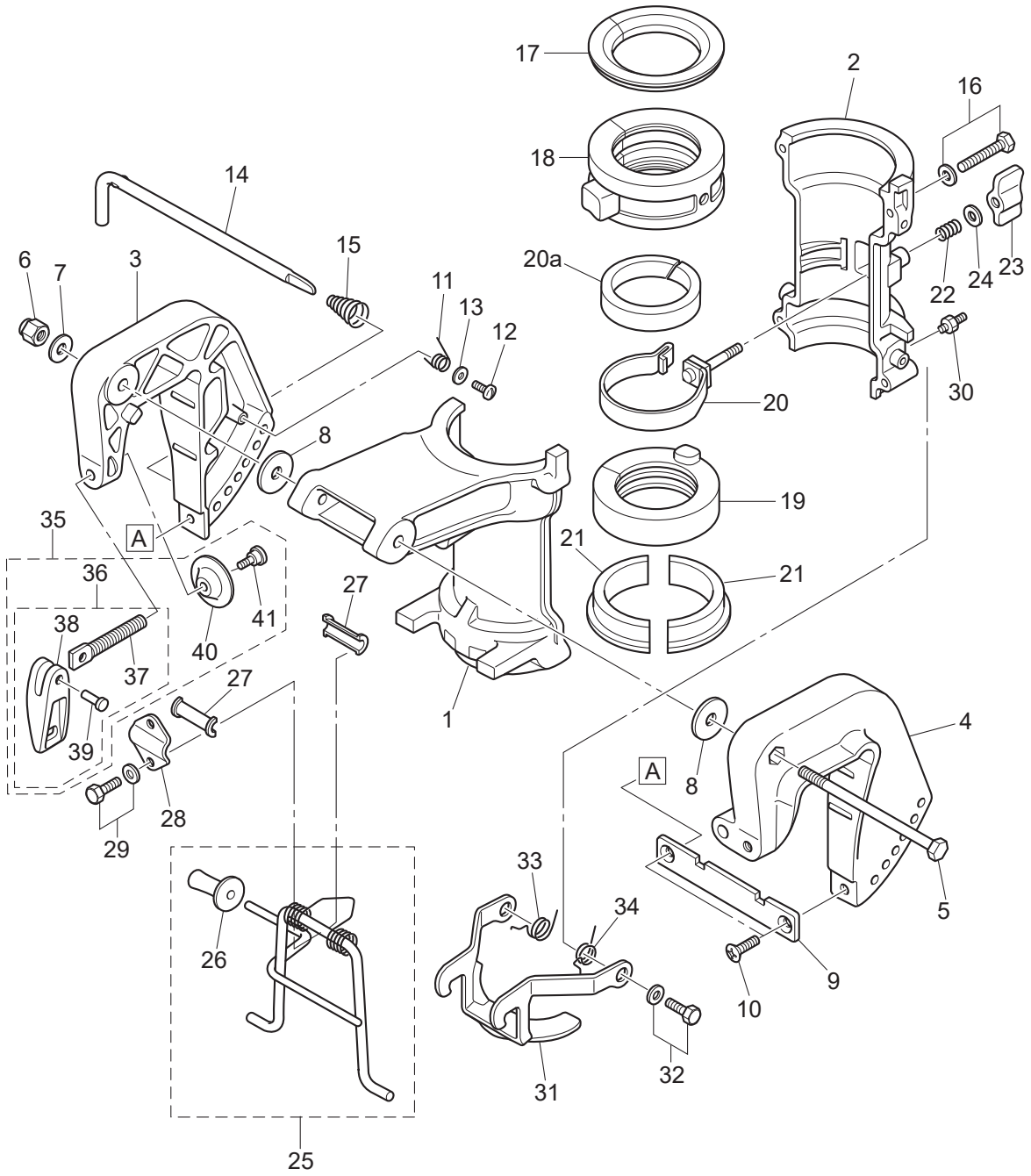
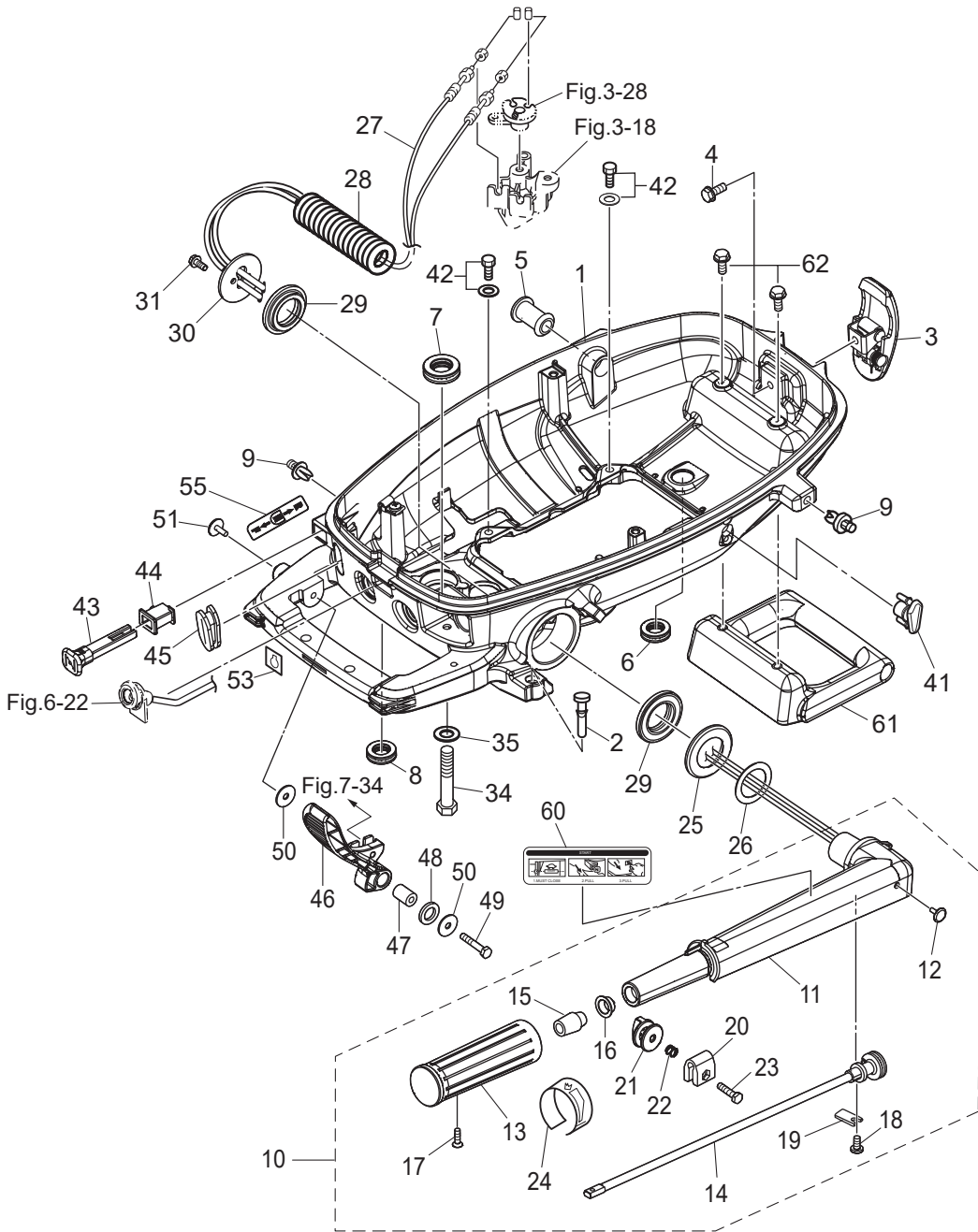

Fig. 10

BOTTOM COWL · TILLER HANDLE
ボトムカウル・ティラハンドル



Ref.No. 見出番号	Part No. 部品番号	Description 部 品 名	Q'ty/個数	Remarks 備 考
			MFS5D LPG	
10-1	2	3WLW67100-0 BOTTOM COWL ホトムカウル	1	for White Model
10-2		3GR-67161-0 GROMMET 22-3 グロメット 22-3	1	
10-3		3AA-67120-1 COWL LATCH ASSY カウルラッチアッセン	1	
10-4		910103-5616 BOLT ボルト	1	
10-5		3GR-67187-0 GROMMET 15.5-27 グロメット スロットルレバー 15.5-27	1	
10-6		338-67163-0 GROMMET 18-2.5 グロメット 18-2.5	1	
10-8		345-67117-0 GROMMET 17-2.7 グロメット 17-2.7	1	
10-9		350-67154-0 PLASTIC RIVET 6.5 プラスチックリベット 6.5	2	
10-10	2	3PGW63003-0 TILLER HANDLE ASSY ティラハンドルアッセン	1	for White Model
10-11	2	3V1W63011-3 * TILLER HANDLE * ティラハンドル	1	for White Model
10-12		* PLASTIC RIVET 6.5 * プラスチックリベット 6.5	1	
10-13		* GRIP * グリップ	1	
10-14		* THROTTLE SHAFT * スロットルシャフト	1	
10-15		* THROTTLE SHAFT DAMPER * スロットルシャフトダンパー	1	
10-16		* BUSHING 14-15.8-7 * ブッシング 14-15.8-7	1	
10-17		* SCREW * スクリュー	1	
10-18		* SCREW * スクリュー	1	
10-19		* THROTTLE SHAFT SUPPORT * スロットルシャフトサポート	1	
10-20		* FRICTION PIECE * フリクションピース	1	
10-21		* ADJUSTING NUT * アジャストナット	1	
10-22		* SPRING * スプリング	1	
10-23		* BOLT * ボルト	1	
10-24	2	* THROTTLE DECAL * スロットルデカール	1	
10-25		SPACER 33.5-55-3.3 スペーサ ハンドル 33.5-55-3.3	1	
10-26		WASHER 30-45-1 ワッシャー 30-45-1	1	
10-27		THROTTLE WIRE スロットルワイヤ	2	
10-28	2	PROTECTOR φ 10.7-320 プロテクタ φ 10.7-320	1	LPG Model Only
10-29		BUSHING ブッシング ステアリング	2	
10-30		COVER カバー	1	

Fig. 10

BOTTOM COWL · TILLER HANDLE
ボトムカウル・ティラハンドル

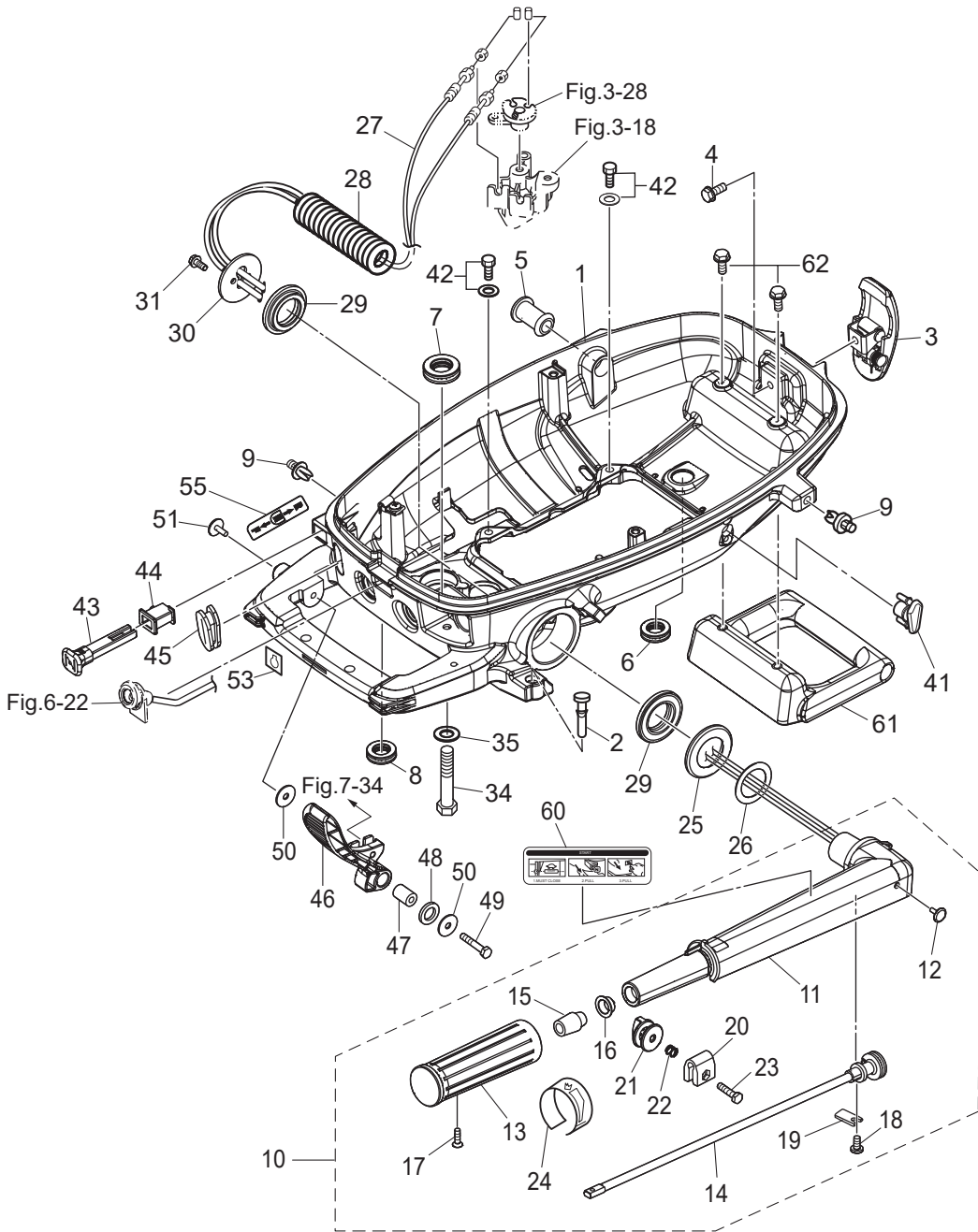

Ref.No. 見出番号	Part No. 部品番号	Description 部 品 名	Q' ty/個数	Remarks 備 考	
			MFS5D LPG		
10-31	910103-5616	BOLT ホルト	2		
10-34	910103-0625	BOLT ホルト	1		
10-35	940203-0600	WASHER ワッシャ	1		
10-41	3GR-67129-0	GROMMET グロメット	1	Separate Fuel Tank Model	
10-42	9101E3-5616	BOLT ホルト	4		
10-43	3H6-67151-1	CHOKE ROD チョークロッド	1		
10-44	3GR-67104-0	CHOKE ROD BUSHING チョークロッドブッシング	1		
10-45	3GR-66260-0	GROMMET 30.2-12.7 グロメット シフトレバーロッド	1		
10-46	3GR-66110-0	SHIFT LEVER シフトレバー	1		
10-47	3GR-63066-0	COLLAR 15.9-17-9 カラー 15.9-17-9	1		
10-48	3GR-63108-0	WASHER 30-45-1 ワッシャ 30-45-1	1		
10-49	3H6-62445-0	BOLT 6-35 ホルト	1		
10-50	345-05122-1	WASHER 6.5-23-1.5 ワッシャ 6.5-23-1.5	2		
10-51	3A3-76037-0	CABLE TERMINAL PLUG ケーブルターミナルプラグ	1		
10-53	3BA-76199-0	OIL PRESSURE DECAL オイルプレッシャデカル	1		
10-55	1	3WL-67578-0	SHIFT DECAL シフトデカル	1	
10-55	2	3YG-67578-0	SHIFT DECAL シフトデカル	1	Sail Pro
10-60	3PG-67558-1	STARTING PROCEDURE DECAL スターティングプロシジャデカル	1		
10-61	3WL-61199-0	CARRYING HANDLE キャリングハンドル	1		
10-62	3V1-60108-0	PRE-COATED BOLT 6-16 プレコートホルト 6-16	2		

Fig. 11 TOP COWL
トップカウル

Dual Fuel Tank Model (Integral Fuel Tank)

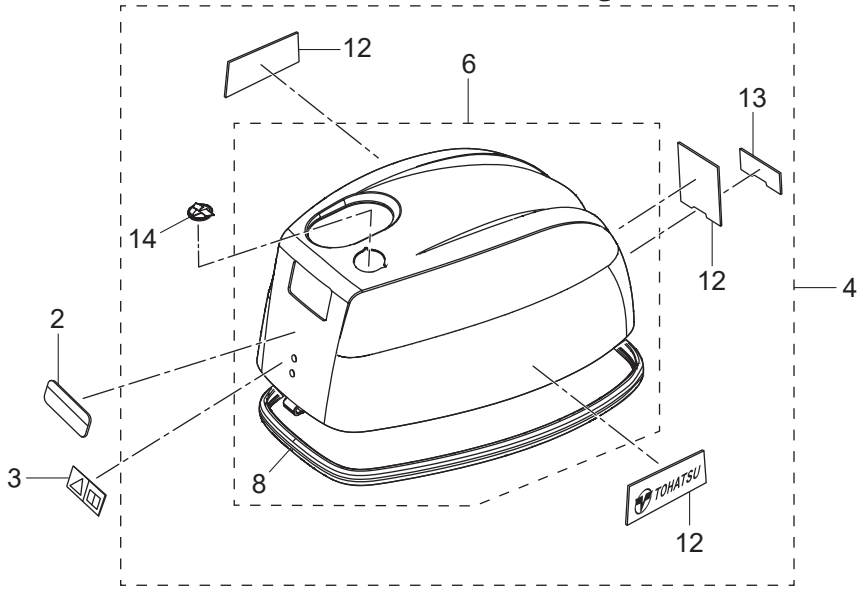

Separate Fuel Tank Model

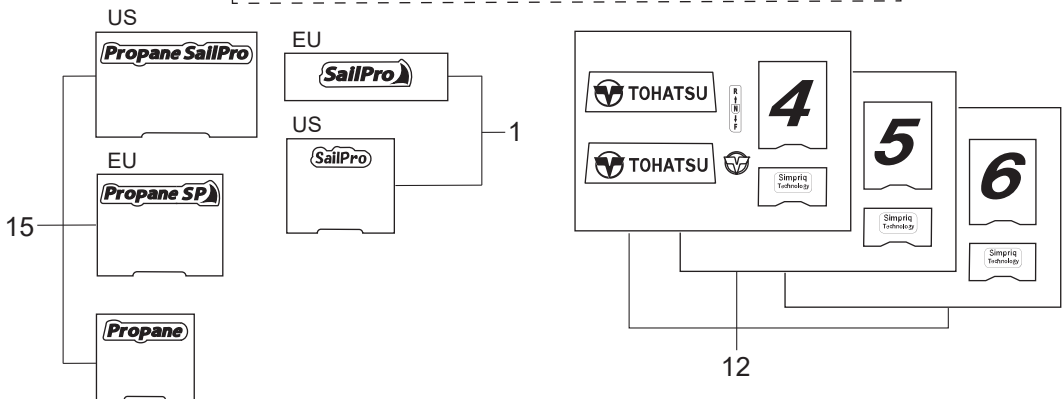
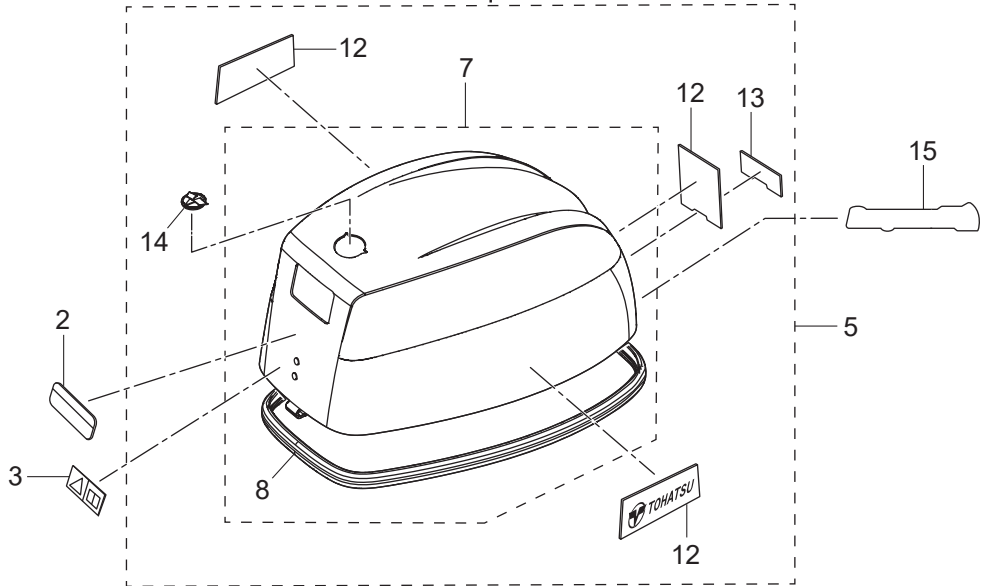
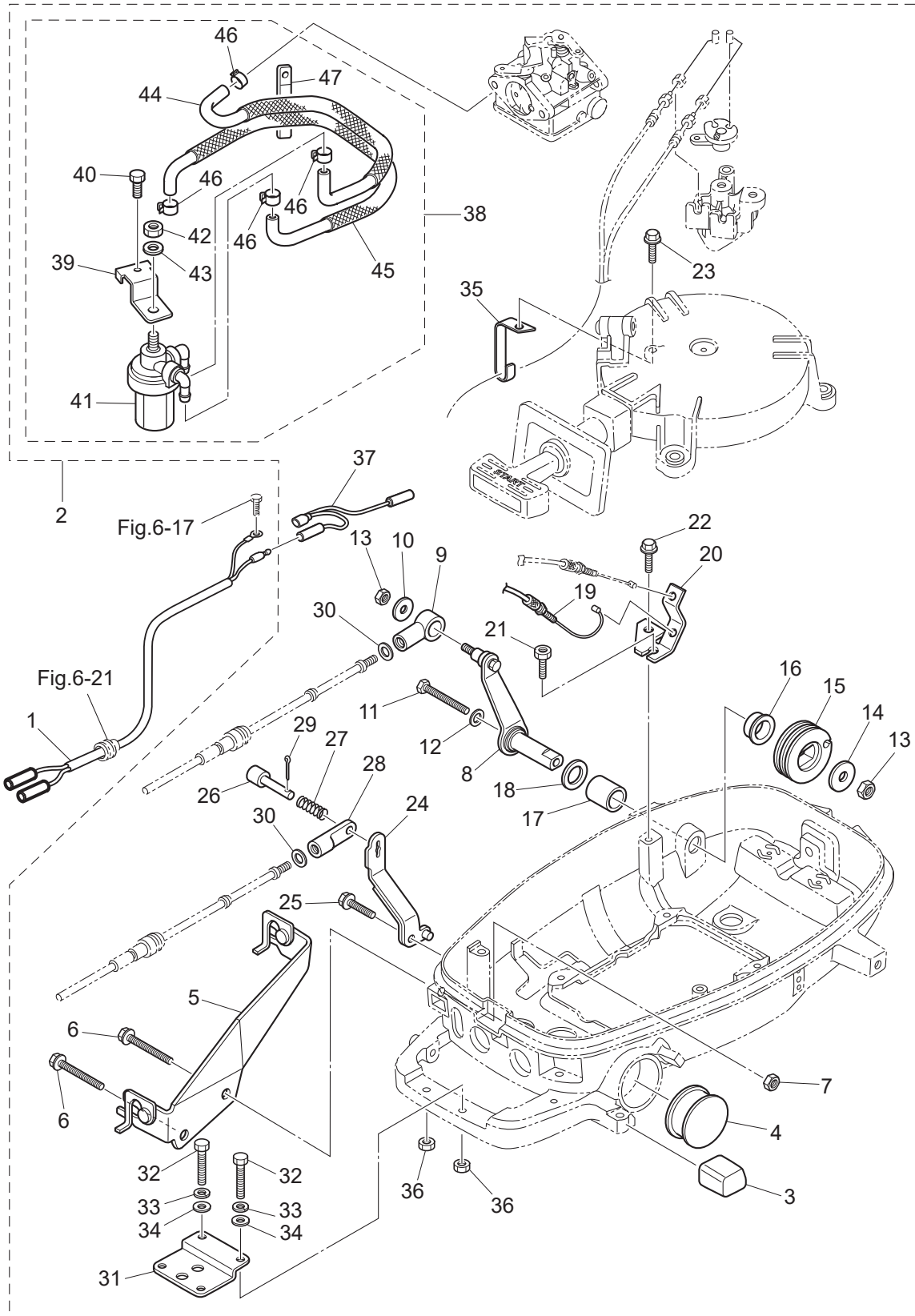

Fig. 14

OPTIONAL PARTS (1) ACCESSORIES (REMOTE CONTROL)
オプションパーツ (1) アクセサリ (リモートコントロール)



Ref.No. 見出番号	Part No. 部品番号	Description 部 品 名	Q'ty/個数	Remarks 備 考
			MFS5D LPG	
14-1	1	369-83846-0 REMOTE CONTROL STOP CORD L=2000 リモートコントロールストップコード L=2000	1	
14-1	2	369-83848-0 REMOTE CONTROL STOP CORD L=3200 リモートコントロールストップコード L=3200	1	
14-1	3	369-83853-0 REMOTE CONTROL STOP CORD L=3900 リモートコントロールストップコード L=3900	1	
14-1	4	369-83858-0 REMOTE CONTROL STOP CORD L=5900 リモートコントロールストップコード L=5900	1	
14-2		3GR-83880-0 REMOTE CONTROL FITTING ASSY リモートコントロールフィッティングアッシー	1	
14-3		3JK-67161-0 * GROMMET 20-29 * グロメット	1	
14-4		3H6-67161-0 * GROMMET 43-23 * グロメット 43-23	1	
14-5		3GR-83820-0 * CABLE CLIP ASSY * ケーブルクリップアッシー	1	
14-6		910103-6640 * BOLT * ボルト	2	
14-7		930103-0600 * NUT * ナット	1	
14-8		3GR-83910-0 * THROTTLE LEVER (REMOTE CONT) * スロットルレバー (リモートコントロール)	1	
14-9		3R0-83715-0 CABLE JOINT 4.5-40.5 ケーブルジョイント	1	
14-10		346-67115-0 * WASHER 6.5-21-1 * ワッシャー 6.5-21-1	1	
14-11		910103-0660 * BOLT * ボルト	1	
14-12		941303-0600 * SPRING WASHER * スプリングワッシャー	1	
14-13		930403-0600 * NYLON NUT 6-P1.0 * ナイロンナット 6-P1.0	2	
14-14		345-05122-1 * WASHER 6.5-23-1.5 * ワッシャー 6.5-23-1.5	1	
14-15		3JD-63611-0 * THROTTLE DRUM * スロットルドラム	1	
14-16		3H6-63510-0 * BUSHING 14-15.8-7 * ブッシング 14-15.8-7	1	
14-17		369-67105-0 * HOOK LEVER BUSHING * フックレバーブッシング	1	
14-18		338-67147-0 * SEAL RING 13.8-22-3.7 * シールリング 13.8-22-3.7	1	
14-19		3GR-83873-0 * THROTTLE WIRE (REMOTE CONTROL) * スロットルワイヤ (リモートコントロール)	1	
14-20		3GR-63508-0 * THROTTLE WIRE BRACKET * スロットルワイヤブラケット	1	
14-21		3GR-04317-0 * GROMMET * グロメット ケーブルターミナル	1	
14-22		910103-5614 * BOLT * ボルト	1	
14-23		3AD-06864-0 * PRE-COATED BOLT 6-25 * プレコートボルト 6-25	1	
14-24		3GR-66129-0 * SHIFT LEVER (REMOTE CONTROL) * シフトレバー (リモートコントロール)	1	
14-25		3V1-60108-0 * PRE-COATED BOLT 6-16 * プレコートボルト 6-16	1	
14-26		332-83728-0 * PIN * ピン	1	

Fig. 14

OPTIONAL PARTS (1) ACCESSORIES (REMOTE CONTROL)
オプションパーツ (1) アクセサリ (リモートコントロール)

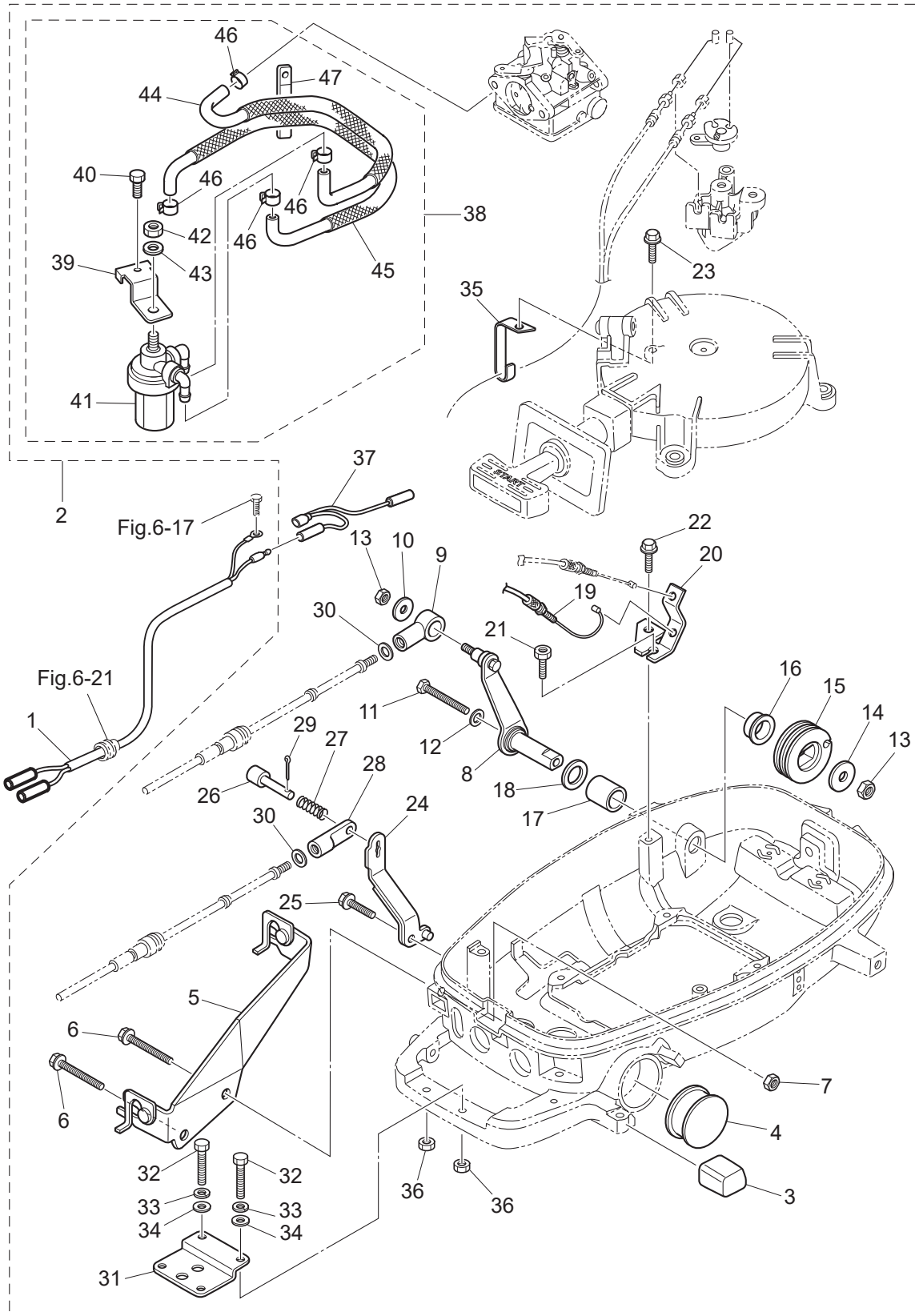

Ref.No. 見出番号	Part No. 部品番号	Description 部 品 名	Q'ty/個数	Remarks 備 考
			MFS5D LPG	
14-27	332-83729-0	* SPRING * スプリング ロックピン	1	
14-28	369-83715-1	* CABLE JOINT * ケーブルジョイント	1	
14-29	951403-0220	* SPRING PIN * スプリングピン	1	
14-30	332-83725-0	* WASHER 5.5-14-1.2 * ワッシャ 5.5-14-1.2	2	
14-31	369-83830-2	* STEERING HOOK PLATE * ステアリングフックプレート	1	
14-32	910103-0830	* BOLT * ボルト	2	
14-33	941303-0800	* SPRING WASHER * スプリングワッシャ	2	
14-34	940103-0800	* WASHER * ワッシャ	2	
14-35	3JK-63505-0	* CABLE HOLDER * ケーブルホルダ	1	
14-36	930403-0800	* NYLON NUT 8-P1.25 * ナイロンナット 8-P1.25	2	
14-37	3AS-83883-0	* SEPARATE CORD * セパレートコード	1	
14-38	3GR-02217-0	* FUEL FILTER KIT * フュエルフィルタキット	1	not use for LPG Model
14-39	3GR-63737-0	** STAY ** ステイ	1	not use for LPG Model
14-40	910103-5610	** BOLT ** ボルト	1	not use for LPG Model
14-41	346-02230-0	** FUEL FILTER ASSY ** フュエルフィルタアッシー	1	not use for LPG Model
14-42	930103-0800	** NUT ** ナット	1	not use for LPG Model
14-43	940121-0800	** WASHER ** ワッシャ	1	not use for LPG Model
14-44	3LE-02160-0	** FUEL HOSE W/PROTECTOR 25-193-30 ** フュエルホース W/プロテクタ 25-193-30	1	Low Permeation Parts EPA-KRI-15G not use for LPG Model
14-45	3JD-02160-0	** FUEL HOSE W/PROTECTOR 25-315-25 ** フュエルホース W/プロテクタ 25-315-25	1	Low Permeation Parts EPA-KRI-15G not use for LPG Model
14-46	3GT-35143-0	** CLIP ϕ 9.4 ** クリップ Φ 9.4	4	not use for LPG Model
14-47	3T4-06972-1	** CLAMP 6.5-87P ** クランプ 6.5-87P	1	not use for LPG Model

Fig.15

COMPONENT PARTS OF REMOTE CONTROL
リモコンボックス構成部品

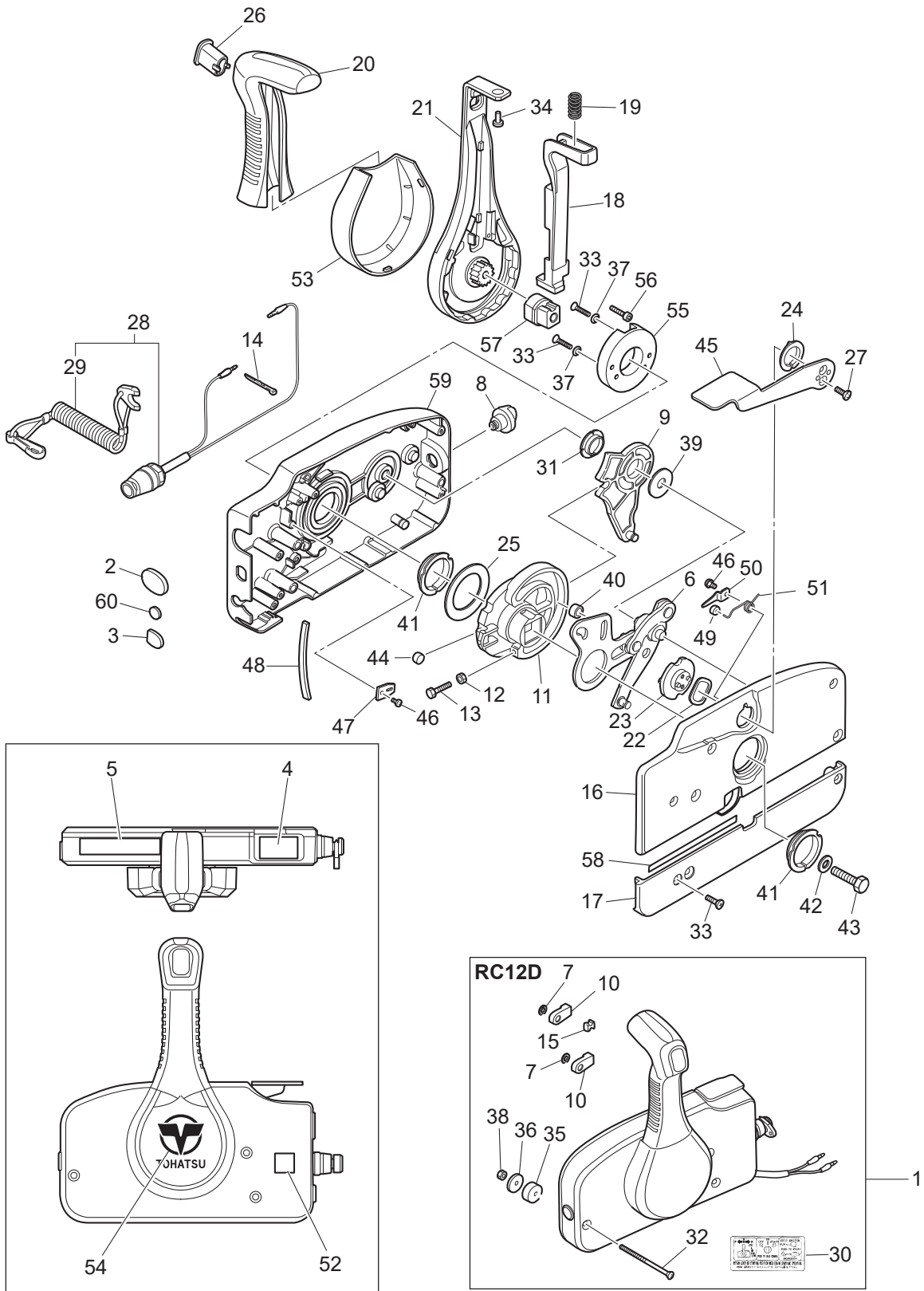

Ref.No. 見出番号	Part No. 部品番号	Description 部 品 名	Q'ty/個数	Remarks 備 考
			MFS5D LPG	
15-1	3U2B84360-0	REMOTE CONTROL HEAD ASSY(RC12D) リモートコントロールヘッドアッソ(RC12D)	1	
15-2	3U2-84416-0	* GROMMET * グロメット	1	
15-3	353-84321-0	* GROMMET * グロメット	1	
15-4	3U2-84331-0	* DECAL (LEVER) * デカール (レバー)	1	
15-5	3U2-84336-0	* SHIFT POSITION DECAL * シフトポジションデカール	1	
15-6	3A3-84365-1	* THROTTLE ARM * スロットルアーム	1	
15-7	945303-0600	* E-RING d=6 * Eリング d=6	2	
15-8	3U2-84414-0	* GROMMET * グロメット	1	
15-9	3A3-84381-0	* SHIFT GEAR ASSY * シフトギヤアッソ	1	
15-10	3A3-83314-2	* CABLE TERMINAL * ケーブルターミナル	2	
15-11	3A3-84364-2	* DRIVE GEAR * ドライブギヤ	1	
15-12	930103-0500	* NUT * ナット	1	
15-13	910103-0525	* BOLT * ボルト	1	
15-14	3U2-84398-0	* BAND * バンド	3	
15-15	3A3-84376-0	* GROMMET * グロメット	1	
15-16	3U2B84441-0	* REAR HOUSING * リヤハウジング	1	
15-17	3U2B84366-0	* REAR PANEL * リヤパネル	1	
15-18	3U2-84401-0	* NEUTRAL LOCK ARM * ニュートラルロックアーム	1	
15-19	3A3-84403-0	* NEUTRAL LOCK SPRING * ニュートラルロックスプリング	1	
15-20	3U2-84404-0	* GRIP * グリップ	1	
15-21	3U2-84343-0	* CONTROL LEVER * コントロールレバー	1	
15-22	3A3-84368-0	* WAVE WASHER * ウェーブワッシャ	1	
15-23	3A3-84391-0	* FREE THROTTLE DRUM * フリースロットルドラム	1	
15-24	3A3-84435-0	* BUSHING * ブッシング D	1	
15-25	3A3-84422-0	* THRUST PLATE * スラストプレート	1	
15-26	3U2-84452-0	* TILT SWITCH PLUG * チルトスイッチプラグ	1	
15-27	921603-0512	* SCREW * スクリュー	2	
15-28	3A3-06830-0	* STOP SWITCH ASSY * ストップスイッチアッソ	1	
15-29	353-06821-0	** STOP SWITCH LANYARD ASSY ** ストップスイッチランヤードアッソ	1	

Fig.15

COMPONENT PARTS OF REMOTE CONTROL
リモコンボックス構成部品

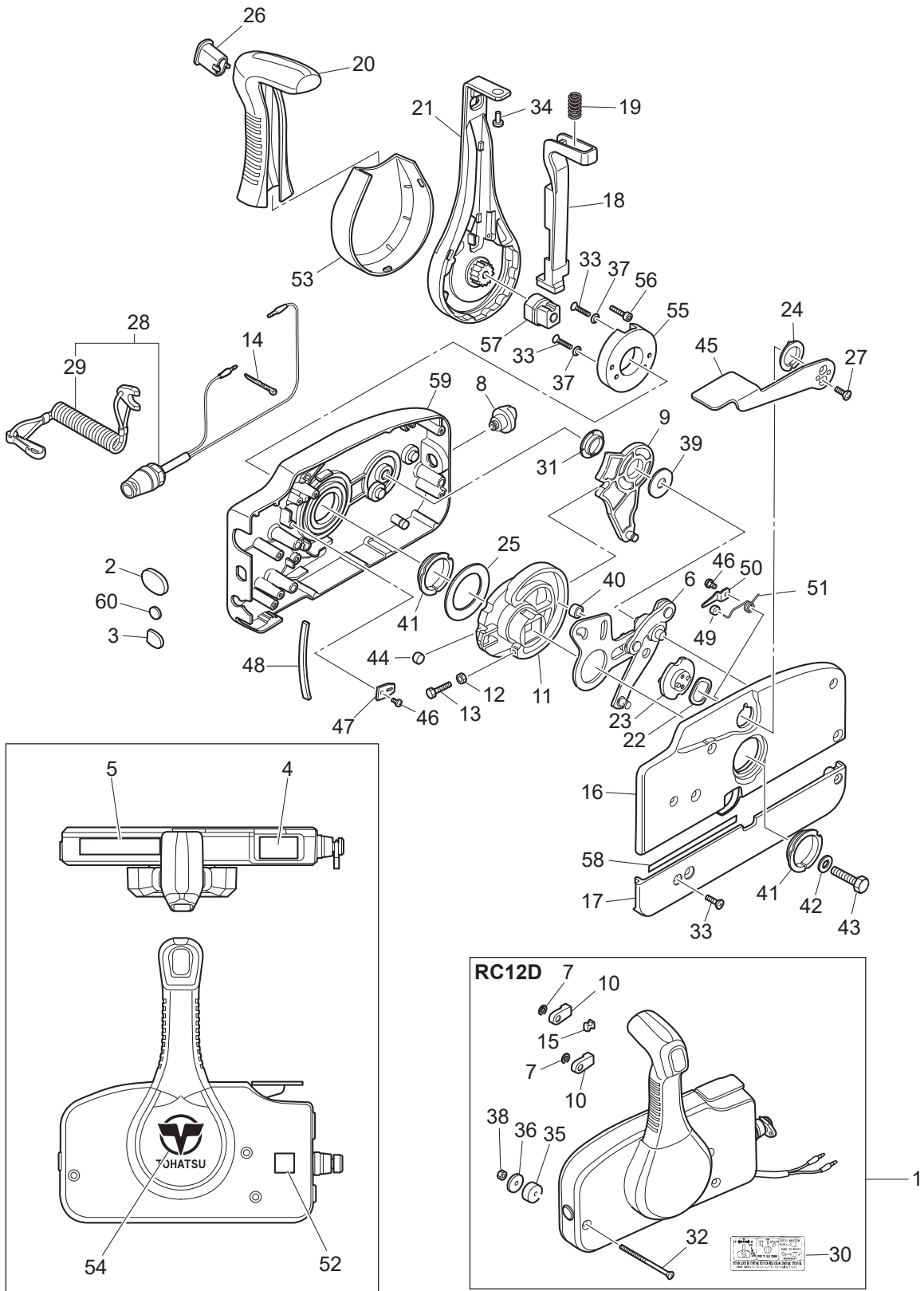

Ref.No. 見出番号	Part No. 部品番号	Description 部 品 名	Q'ty/個数	Remarks 備 考
			MFS5D LPG	
15-30	3U2-84339-0	* INSTRUCTION DECAL * インストラクションデカール	1	
15-31	3A3-84432-0	* BUSHING * ブッシング B	1	
15-32	3U2-84375-0	* SCREW * スクリュー	3	
15-33	3VK-84375-0	* SCREW * スクリュー	7	
15-34	3VL-84375-0	* SCREW * スクリュー	1	
15-35	3A3-84374-0	* SPACER * スペース	3	
15-36	353-84371-0	* WASHER * ワッシャ リモコンボックス	3	
15-37	3U2-84371-0	* WASHER * ワッシャ	2	
15-38	930103-0600	* NUT * ナット	3	
15-39	3A3-84383-0	* WASHER * ワッシャ	1	
15-40	3A3-84421-0	* ROLLER * ローラ	1	
15-41	3U2-84431-0	* BUSHING * ブッシング	2	
15-42	940103-0800	* WASHER * ワッシャ	1	
15-43	3U2-84442-0	* BOLT * ボルト	1	
15-44	353-84388-0	* DETENT ROLLER * デtentローラ	1	
15-45	3U2B84312-0	* FREE THROTTLE LEVER * フリースロットルレバー	1	
15-46	921503-0406	* SCREW * スクリュー	3	
15-47	3A3-84423-0	* DETENT RETAINER * デtentリテーナ	1	
15-48	3A3-84307-0	* DETENT SPRING * デtentスプリング	6	
15-49	3A3-84424-0	* FREE THROTTLE ROLLER * フリースロットルローラ	1	
15-50	3A3-84426-0	* ROLLER RETAINER * ローラリテーナ	1	
15-51	3A3-84425-0	* FREE THROTTLE SPRING * フリースロットルスプリング	1	
15-52	3U2-72200-0	* STOP SWITCH DECAL * ストップスイッチデカール	2	
15-53	3VK-63107-0	* COVER * カバー	1	
15-54	3U2-84334-0	* REMOTE CONTROL LOGO DECAL * リモートコントロールロゴデカール	1	
15-55	3U2-63506-0	* HOLDER * ホルダー	1	
15-56	3U2-84917-0	* BOLT * ボルト	1	
15-57	3U2-77367-0	* JOINT * ジョイント	1	
15-58	3U2-72187-0	* CAUTION DECAL(SIGP) * コーションデカール (SIGP)	1	

Fig.15

COMPONENT PARTS OF REMOTE CONTROL
リモコンボックス構成部品

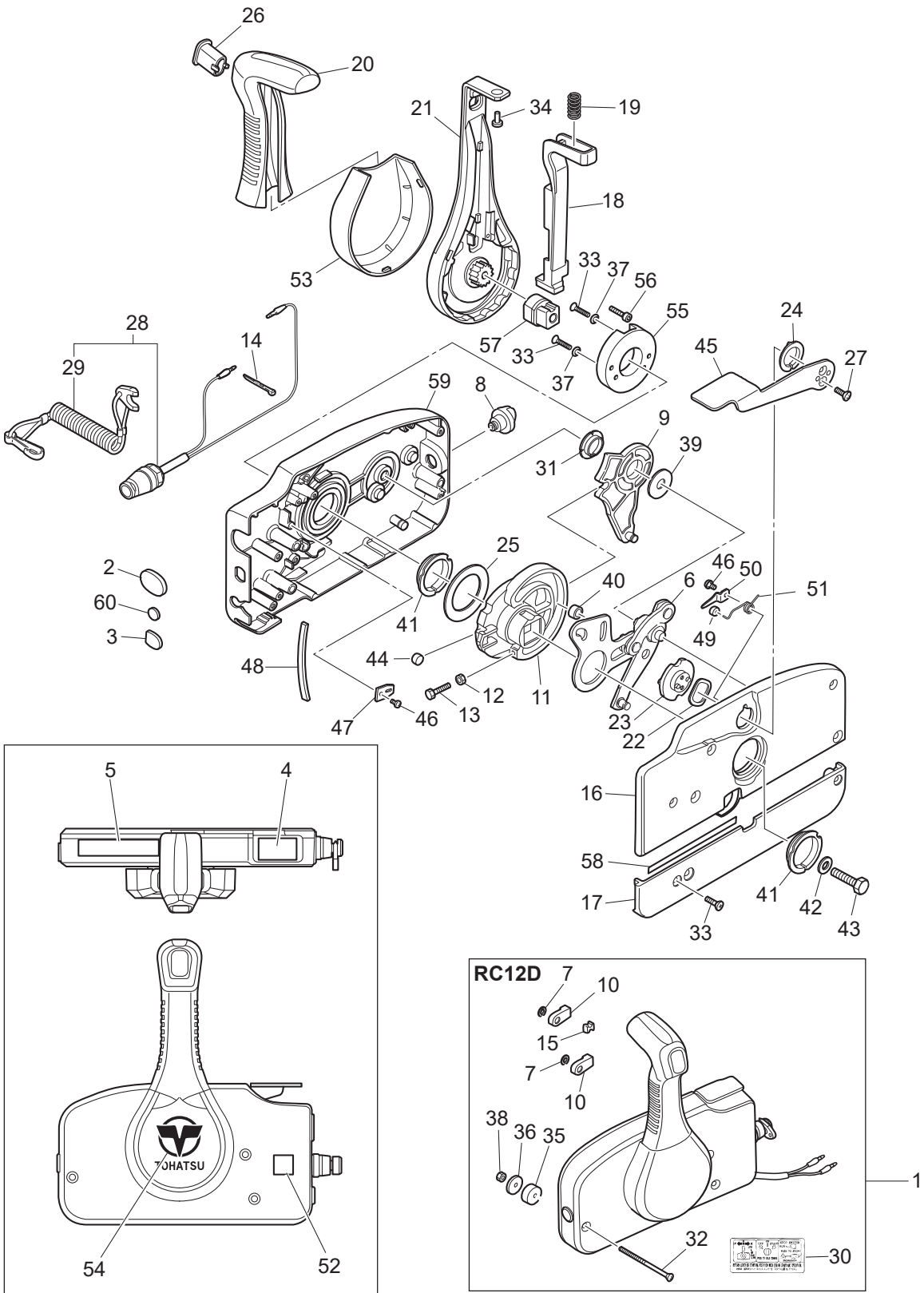
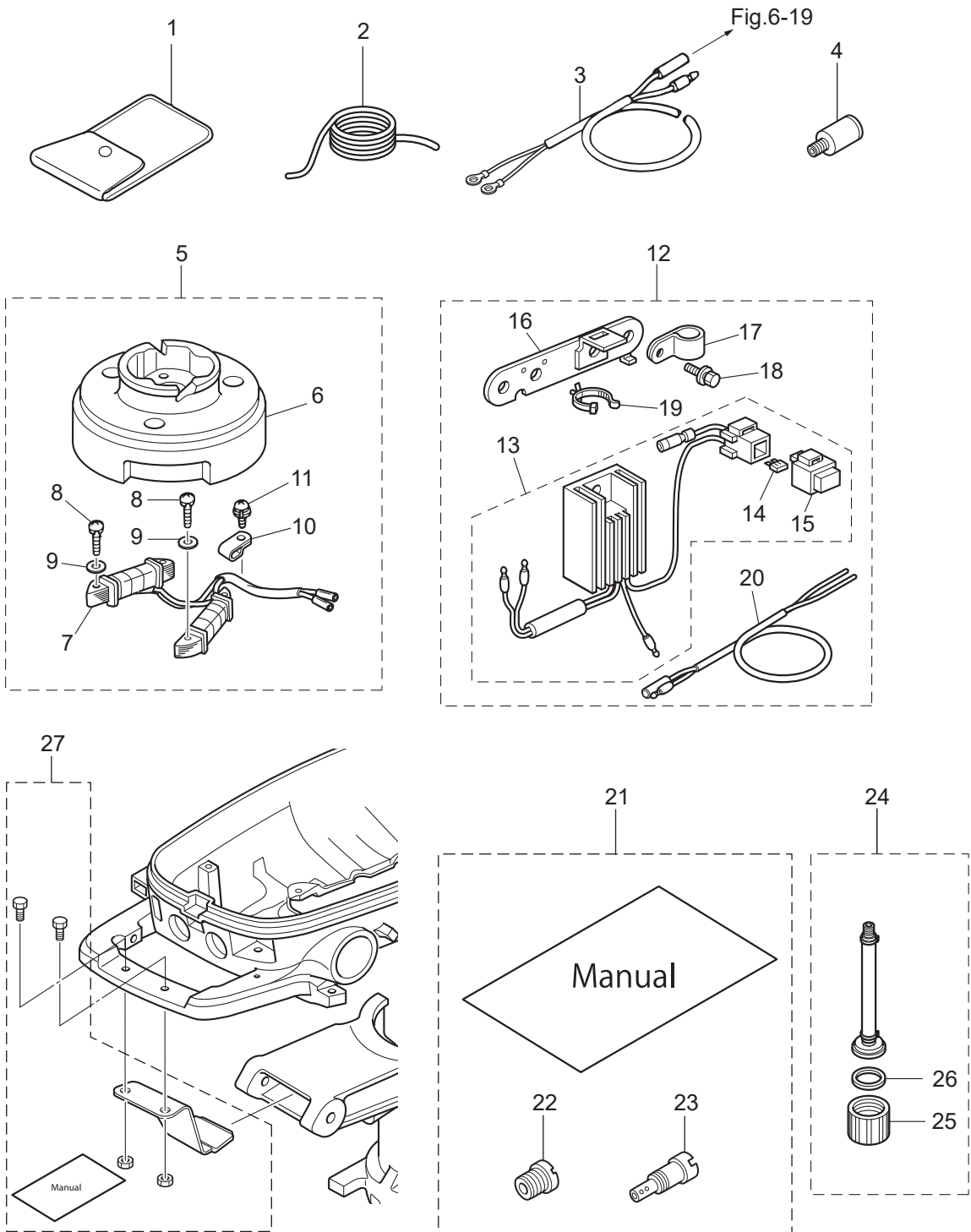

Fig. 16

OPTIONAL PARTS (2) ACCESSORIES
オプションパーツ (2) アクセサリー



Ref.No. 見出番号	Part No. 部品番号	Description 部 品 名	Q' ty/個数	Remarks 備 考
			MFS5D LPG	
16-1	3BJ-72100-0	TOOL KIT ツールキット	1	
16-2	312-72201-0	SAFETY ROPE φ4-1000 セーフティロープ φ4-1000	1	
16-3	399-76130-0	BATTERY CABLE L=1716 バッテリーケーブル L=1716	1	for Sail Pro
16-4	336-60007-0	FLUSHING PLUG フラッシングプラグ	1	
16-5	3GR-06128-0	ALTERNATOR KIT オルタネータキット	1	12V60W
16-6	3AS-06001-0	* FLYWHEEL * フライホイール MF54 (マーク50)	1	MF54 Mark 50 use Alternater
16-7	3GR-06023-0	* ALTERNATOR ASSY * オルタネータアッソ	1	
16-8	921503-0525	* SCREW * スクリュー	4	
16-9	940103-0500	* WASHER * ワッシャ	4	
16-10	369-06915-0	* CLAMP 4.2-3-8 * クランプ 4.2-3-8	1	
16-11	921521-6408	* SCREW * スクリュー	1	
16-12	3GR-76160-0	RECTIFIER KIT レクチファイヤキット	1	use Alternater Kit
16-13	3GR-76060-0	* RECTIFIER COMPLETE * レクチファイヤコンプリート	1	
16-14	3GR-76246-0	** FUSE 10A ** ヒューズ 10A	2	
16-15	1E0-34093-0	** CAP (Y) ** キャップ ヒューズボックス (Y)	1	
16-16	3GR-06900-0	* ELECTRIC BRACKET ASSY * エレクトリックブラケットアッソ	1	
16-17	345-06915-0	* CLAMP 6.5-14L * クランプ 6.5-14L	1	
16-18	910103-5614	* BOLT * ボルト	2	
16-19	3BJ-84398-0	* BAND 135 * バンド リードワイヤ 135	1	
16-20	369-76161-0	* EXTENSION CORD * エクステンションコード	1	
16-24	3GR-72406-0	FLUSHING ATTACHMENT ASSY フラッシングアタッチメントアッソ	1	
16-25	3GR-70212-0	* JOINT * ジョイント	1	
16-26	3T1-67147-0	* SEAL RING * シールリング	1	
16-27	3GR-62500-3	STEERING LOCK KIT ステアリングロックキット	1	

Fig. 17

ASSEMBLY · KIT PARTS
アッセンブリ・キットパーツ

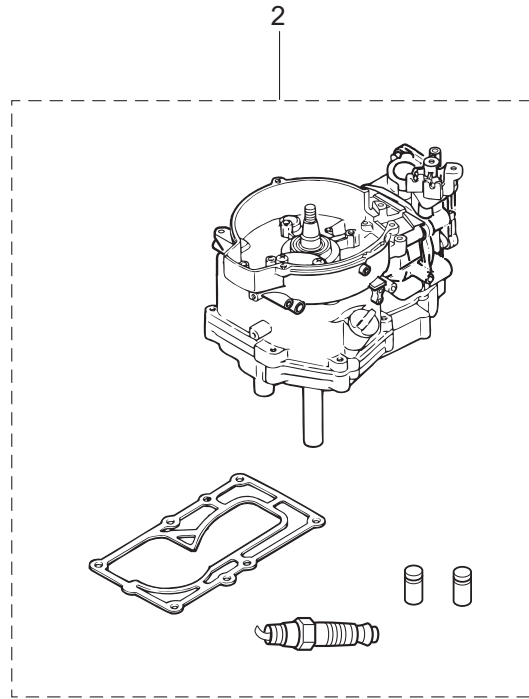
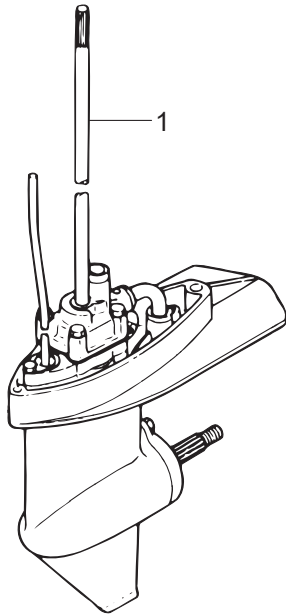

POWER HEAD GASKET SET
パワーヘッドガスケットセット

3

EXTENSION HOUSING KIT(UL)
エクステンションハウジングキット(UL)

9

WATER PUMP REPAIR KIT
ウォータポンプリペアキット

4

WATER PUMP KIT (CHROME PLATED)
ウォータポンプキット (クロムメッキ)

5

LOWER UNIT GASKET SET
ロワユニットガスケットセット

6

MAINTENANCE KIT
メンテナンスキット

8

ALTITUDE ADJUSTMENT KIT
高地補正キット

10

Ref.No. 見出番号	Part No. 部品番号	Description 部品名	Q'ty/個数	Remarks 備考
			MFS5D LPG	
17-1	6	3GRW87301-2 LOWER UNIT ASSY (S) ロウユニットアッソ (S)	1	for Transom "S" for White Model
17-1	7	3GRW87302-2 LOWER UNIT ASSY (L) ロウユニットアッソ (L)	1	for Transom "L" for White Model
17-1	8	3LEW87302-2 LOWER UNIT ASSY (L) ロウユニットアッソ (L)	1	for Transom "L" Sail Pro for White Model
17-1	9	3LKW87304-2 LOWER UNIT ASSY (UL) ロウユニットアッソ (UL)	1	for Transom "UL" Sail Pro for White Model
17-2	2	3PGB87090-3 ENGINE SHORT BLOCK KIT エンジンショートブロックキット	1	
17-3	1	3AS-87121-2 POWER HEAD GASKET SET パワーヘッドガスケットセット	1	
17-3	2	3H6-01005-1 * CYLINDER HEAD GASKET * シリンダヘッドガスケット	1	
17-3	3	3H6-02306-0 * EXHAUST COVER GASKET * エキゾーストカバーガスケット	1	
17-3	4	3H6-01024-0 * CYLINDER HEAD COVER GASKET * シリンダヘッドカバーガスケット	1	
17-3	5	346-01032-0 * THERMOSTAT CAP GASKET * サーマスタットキャップガスケット	1	
17-3	6	3AS-07432-0 * GASKET * ガスケット フリーザチャンバカバー	1	Breather Chamber Cover
17-3	7	3H6-07422-0 * O-RING 2.6-18.7 * オリング 2.6-18.7	1	Filler Cap Fuel Pump
17-3	8	3AB-00121-0 * OIL SEAL 20-35-7 * オイルシール 20-35-7	1	Upper
17-3	9	3H6-03293-0 * O-RING * オリング トレンスクリュ	1	Caburetor
17-3	10	3H6-02011-0 * CARBURETOR GASKET * キャブレタガスケット	2	
17-3	11	3H6-02104-0 * INTAKE MANIFOLD GASKET 2-33.5 * インテークマニホールドガスケット 2-33.5	1	Intake Manifold
17-3	12	3GR-00122-0 * OIL SEAL 25-40-8 * オイルシール 25-40-8	1	Lower
17-3	13	3H6-07402-0 * OILPAN GASKET * オイルパンガスケット	1	
17-3	14	3H6-02305-0 * EXHAUST COVER GASKET * エキゾーストカバーガスケット	1	
17-3	15	3R1-07605-0 * O-RING φ3.1 * オリング φ3.1	1	Ol Pump Cover
17-3	16	345-66021-0 * O-RING 1.9-6.8 * オリング 1.9-6.8	1	Piunger
17-3	17	3GR-01215-0 * OIL SEAL 10.1-25-7 * オイルシール 10.1-25-7	2	Crankcase Head
17-3	18	3GR-01214-0 * CRANKCASE HEAD GASKET * クランクケースヘッドガスケット	1	
17-3	19	3H6-61012-0 * DRIVE SHAFT HOUSING GASKET * ドライブシャフトハウジングガスケット	1	
17-4	1	369-87322-2 WATER PUMP REPAIR KIT ウォーターポンプリアキット	1	
17-4	2	369-65018-1 * PUMP CASE GASKET * ポンプケースガスケット	1	

Fig. 17

ASSEMBLY · KIT PARTS
アッセンブリ・キットパーツ

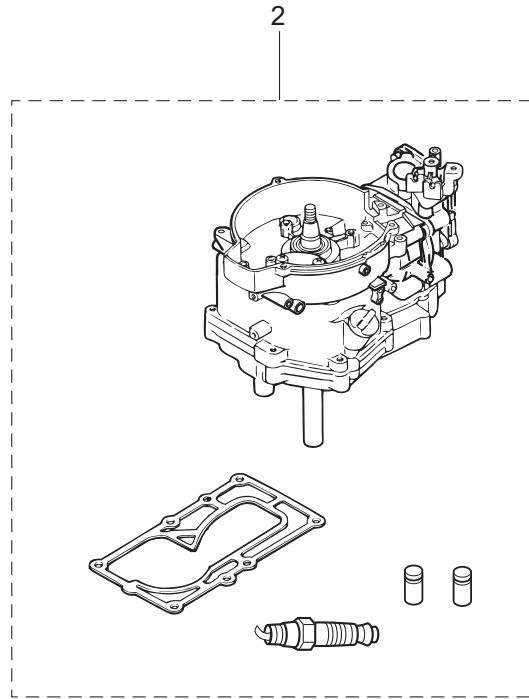
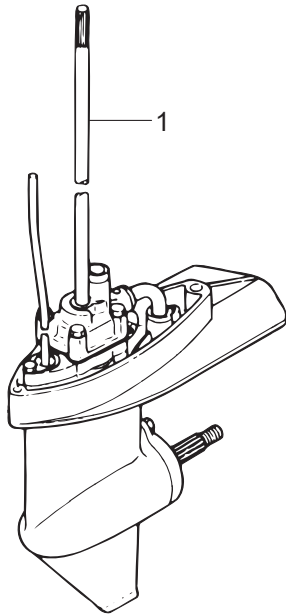

POWER HEAD GASKET SET
パワーヘッドガスケットセット

3

EXTENSION HOUSING KIT(UL)
エクステンションハウジングキット(UL)

9

WATER PUMP REPAIR KIT
ウォータポンプリペアキット

4

WATER PUMP KIT (CHROME PLATED)
ウォータポンプキット (クロムメッキ)

5

LOWER UNIT GASKET SET
ロウユニットガスケットセット

6

MAINTENANCE KIT
メンテナンスキット

8

ALTITUDE ADJUSTMENT KIT
高地補正キット

10

Ref.No. 見出番号	Part No. 部品番号	Description 部 品 名	Q' ty/個数	Remarks 備 考
			MFS5D LPG	
17-4	3	369-65025-0 * WATER PUMP GUIDE PLATE * ウォータポンガイドプレート	1	
17-4	4	369-65029-0 * GUIDE PLATE GASKET * ガイドプレートガスケット	1	
17-4	5	369-65020-0 * PUMP CASE GASKET (LOWER) * ポンプケースガスケット (ロワ)	1	
17-4	6	9161E3-0645 * BOLT * ボルト	4	
17-4	7	940103-0600 * WASHER * ワッシャ	4	
17-4	8	369-65022-0 * KEY φ2-11 * キー ポンプインペラ φ2-11	1	
17-4	9	369-65011-0 * PUMP CASE LINER * ポンプケースライナ	1	
17-4	10	369-65021-1 * WATER PUMP IMPELLER * ウォータポンインペラ	1	
17-5	1	369-65231-1 WATER PUMP KIT (CHROME PLATED) ウォータポンキット (クロムメッキ)	1	
17-5	2	369-65021-1 * WATER PUMP IMPELLER * ウォータポンインペラ	1	
17-5	3	369-65238-0 * PUMP CASE LINER * ポンプケースライナ クロムメッキ	1	Chrome Plated
17-5	4	369-65239-0 * WATER PUMP GUIDE PLATE * ウォータポンガイドプレート クロムメッキ	1	Chrome Plated
17-5	5	369-65018-1 * PUMP CASE GASKET * ポンプケースガスケット	1	
17-5	6	369-65029-0 * GUIDE PLATE GASKET * ガイドプレートガスケット	1	
17-6	1	369-87321-2 LOWER UNIT GASKET SET ロワユニットガスケットセット	1	
17-6	2	332-60006-1 * GASKET 8.1-15-1 * ガスケット	2	
17-6	3	369-60111-0 * OIL SEAL 15-28-10 * オイルシール 15-28-10	1	Propeller Shaft
17-6	4	345-65015-0 * O-RING 3.2-47 * オリング 3.2-47	1	Propeller Shaft Housing
17-6	5	369-65018-1 * PUMP CASE GASKET * ポンプケースガスケット	1	
17-6	6	369-65029-0 * GUIDE PLATE GASKET * ガイドプレートガスケット	1	
17-6	7	369-60223-0 * OIL SEAL 10-24-8 * オイルシール 10-24-8	1	Pump Case Lower
17-6	8	369-65020-0 * PUMP CASE GASKET (LOWER) * ポンプケースガスケット (ロワ)	1	
17-6	9	369-66021-1 * O-RING 2.5-4.9 * オリング A 2.5-4.9	2	Cam Rod
17-6	10	332-66032-0 * O-RING 2.4-15.4 * オリング 2.4-15.4	1	Bushing
17-8	1	3GR-87500-1 MAINTENANCE KIT メンテナンスキット	1	
17-8	2	332-60006-1 * GASKET 8.1-15-1 * ガスケット	2	

Fig. 17

ASSEMBLY · KIT PARTS
アッセンブリ・キットパーツ

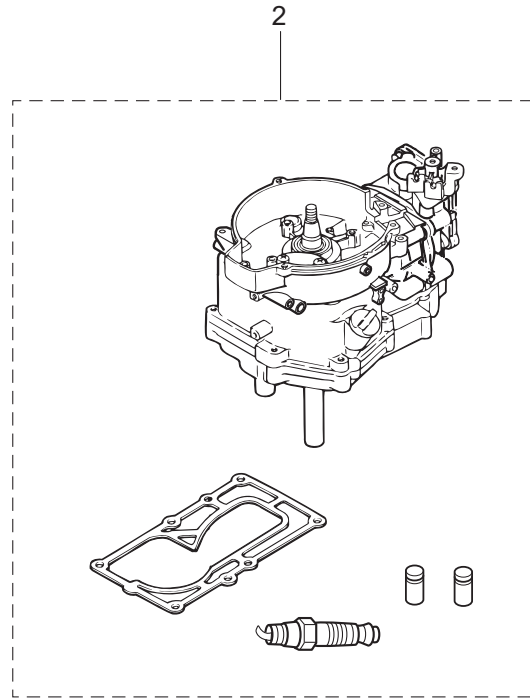
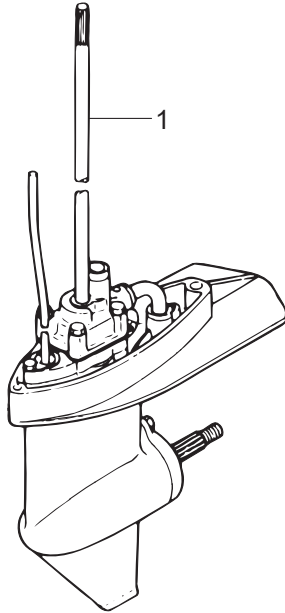

POWER HEAD GASKET SET
パワーヘッドガスケットセット

3

EXTENSION HOUSING KIT(UL)
エクステンションハウジングキット(UL)

9

WATER PUMP REPAIR KIT
ウォータポンプリペアキット

4

WATER PUMP KIT (CHROME PLATED)
ウォータポンプキット (クロムメッキ)

5

LOWER UNIT GASKET SET
ロワユニットガスケットセット

6

MAINTENANCE KIT
メンテナンスキット

8

ALTITUDE ADJUSTMENT KIT
高地補正キット

10

Ref.No. 見出番号	Part No. 部品番号	Description 部 品 名	Q'ty/個数	Remarks 備 考
			MFS5D LPG	
17-8	3	369-02230-1 * FUEL FILTER ASSY * フェエルフィルタアッソ	1	
17-8	4	369-65011-0 * PUMP CASE LINER * ホンパケースライナ	1	
17-8	5	369-65018-1 * PUMP CASE GASKET * ホンパケースガスケット	1	
17-8	6	369-65021-1 * WATER PUMP IMPELLER * ウォータポンインペラ	1	
17-8	7	369-65022-0 * KEY φ2-11 * キー ホンパインペラ φ2-11	1	
17-8	8	369-65025-0 * WATER PUMP GUIDE PLATE * ウォータポンガイドプレート	1	
17-8	9	369-65029-0 * GUIDE PLATE GASKET * ガイドプレートガスケット	1	
17-8	10	3H6-07406-0 * WASHER 10.2-19-1 * ワッシャ 10.2-19-1	1	
17-8	11	3H6-60218-0 * ANODE * アノード	1	
17-8	12	951503-0318 * SPLIT PIN 3-18 * スプリットピン 3-18	1	
17-8	13	9701-1-1103 * SPARK PLUG(DCPR6E) * スパークプラグ (DCPR6E)	1	
17-9	3	369W87314-4 EXTENSION HOUSING KIT (UL) エクステンションハウジングキット(UL)	1	for Whie Model
17-9	4	369W61110-2 * EXTENSION HOUSING * エクステンションハウジング	1	for White Model
17-9	5	9161E3-0625 * BOLT * ボルト	1	
17-9	6	9401E3-0600 * WASHER * ワッシャ	1	
17-9	7	9152E3-0825 * STUD * スタット	1	
17-9	8	9401E3-0800 * WASHER * ワッシャ	1	
17-9	9	930103-0800 * NUT * ナット	1	
17-9	10	369-64303-0 * DRIVE SHAFT ASSY (UL) * ドライブシャフトアッソ (UL)	1	
17-9	11	369-65120-0 * WATER PIPE ASSY (UL) * ウォータパイプアッソ (UL)	1	
17-9	12	369-66014-2 * CAM ROD (UL) * カムロッド (UL)	1	
17-10		3PG-10230-0 ALTITUDE ADJUSTMENT KIT 高地補正キット	1	High Altitude

索引

<E>			
Eリング d=6	15-7		
<L>			
LPGアダプタホース	4B-23		
LPGホース(Low PRESSURE)	4B-12		
LPGホース(w/プロテクタ LOW)	4B-11		
LPGホース(w/プロテクタHIGH)	4B-17		
<O>			
Oリング 1.9-6.8	1-25		
Oリング 1.9-6.8	17-3-16		
Oリング 1.9-8.8	7-31		
Oリング 2.4-15.4	8-50		
Oリング 2.4-15.4	17-6-10		
Oリング 2.6-18.7	1-55		
Oリング 2.6-18.7	4-33		
Oリング 2.6-18.7	17-3-7		
Oリング 3.2-47	8-11		
Oリング 3.2-47	17-6-4		
Oリング A 2.5-4.9	8-49		
Oリング A 2.5-4.9	17-6-9		
Oリング φ3.1	1-19		
Oリング φ3.1	17-3-15		
Oリング ドレンスクリュー	17-3-9		
<A>			
Aジャストナット	3-27		
Aジャストナット	10-21		
Aノード	8-5		
Aノード	17-8-11		
<イ>			
イグナイタ W/Rキャップ	6-30		
インシュレータ	4-21		
インストラクションデカール	15-30		
インターサイレンサ	4B-27		
インターバルバルブ	3-2		
インターバルバルブステムシール	3-36		
インターマニホールドアッシ	4-1		
インターマニホールドガスケット 2-33.5	4-2		
インターマニホールドガスケット 2-33.5	17-3-11		
<ウ>			
ウェーブワッシャ	15-22		
ウェーブワッシャ d=5	1-7		
ウォーターストレナサブ	8-24		
ウォーターパイプ(ロフ)	8-26		
ウォーターパイプアッシ(L)	8-58-2		
ウォーターパイプアッシ(S)	8-58-1		
ウォーターパイプアッシ(UL)	8-58-3		
ウォーターパイプアッシ(UL)	17-9-11		
ウォーターパイプシール(ロフ)	8-42		
ウォーターポンプインベラ	8-28		
ウォーターポンプインベラ	17-4-10		
ウォーターポンプインベラ	17-5-2		
ウォーターポンプインベラ	17-8-6		
ウォーターポンプガイドプレート	8-32		
ウォーターポンプガイドプレート	17-4-3		
ウォーターポンプガイドプレート	17-8-8		
ウォーターポンプガイドプレート クロムメッキ	17-5-4		
ウォーターポンプキット(クロムメッキ)	17-5-1		
ウォーターポンプリアキット	17-4-1		
<エ>			
Eアフィルタアッシ	4B-25		
エキゾーストカバー(インナ)	1-40		
エキゾーストカバーガスケット	1-39		
エキゾーストカバーガスケット	3-12		
エキゾーストカバーガスケット	17-3-3		
エキゾーストカバーガスケット	17-3-14		
エキゾーストバルブ	3-3		
エキゾーストバルブステムシール	3-37		
エクステンションコード	16-20		
エクステンションハウジング	7-16-2		
エクステンションハウジング	17-9-4		
エクステンションハウジングキット(UL)	17-9-3		
エレクトリックブラケットアッシ	6-15		
エレクトリックブラケットアッシ	16-16		
エンジンショートブロックキット	17-2-2		
<オ>			
オイルシール 10.1-25-7	1-48		
オイルシール 10.1-25-7	17-3-17		
オイルシール 10-24-8	8-38		
オイルシール 10-24-8	17-6-7		
オイルシール 15-28-10	8-10		
オイルシール 15-28-10	17-6-3		
オイルシール 20-35-7	1-2		
オイルシール 20-35-7	17-3-8		
オイルシール 25-40-8	1-13		
オイルシール 25-40-8	17-3-12		
オイルバンガスケット	1-38		
オイルバンガスケット	17-3-13		
オイルバンサブアッシ	1-12		
オイルブレッシャススイッチ	1-44		
オイルブレッシャススイッチリードワイヤ L=240	1-46		
オイルブレッシャデカール	10-53		
オイルポンプカバー	1-20		
オイルポンプロータ(アウト)	1-17		
オイルポンプロータ(インナ)	1-16		
オイルレベルゲージ	1-54		
オルタネータアッシ	6-3		
オルタネータアッシ	16-7		
オルタネータキット	16-5		
<カ>			
ガイドプレートガスケット	8-34		
ガイドプレートガスケット	17-4-4		
ガイドプレートガスケット	17-5-6		
ガイドプレートガスケット	17-6-6		
ガイドプレートガスケット	17-8-9		
カウルラッチアッシ	10-3		
ガスケット	7-12		
ガスケット	8-4		
ガスケット	17-6-2		
ガスケット	17-8-2		
ガスケット プリーザチャンバカバー	1-5		
ガスケット プリーザチャンバカバー	17-3-6		
カバー	15-53		
カバー	10-30		
カムシャフトアッシ	3-20		
カムロッド(L)	8-47-2		
カムロッド(S)	8-47-1		
カムロッド(UL)	8-47-3		
カムロッド(UL)	17-9-12		
カムロッドブッシング	8-48		
カラー 15.9-17.9	10-47		
カラー 4-6-21	5-17		
カラー 6.1-8-6.5	5-23		
カラー 6.2-9-7	4B-21		
カラー 6.2-9-7.4	4-23		
カラー ドラム	3-30		
カラー プリーザ	1-6		
<キ>			
キー 16-5-7.4	2-5		
キー ボンプインベラ φ2-11	8-29		
キー ボンプインベラ φ2-11	17-4-8		
キー ボンプインベラ φ2-11	17-8-7		
ギャクースアッシ	8-1-3		
ギャクースアッシ	8-1-4		
キャップヒューズボックス(Y)	6-14a		
キャップヒューズボックス(Y)	16-15		
キャブレタガスケット	4-20		
キャブレタガスケット	17-3-10		
キャリングハンドル	10-61		
<ク>			
クラッチ	8-19		
クラッチカム	8-45		
クランクケースヘッド	1-47		
クランクケースヘッドガスケット	1-50		
クランクケースヘッドガスケット	17-3-18		
クランクシャフトアッシ	2-1		
クランプ	4B-18		
クランプ	4B-20		
クランプ 4.2-3-8	6-6		
クランプ 4.2-3-8	16-10		
クランプ 6.5-14L	6-16		
クランプ 6.5-14L	6-25		
クランプ 6.5-14L	6-27		
クランプ 6.5-14L	16-17		
クランプ 6.5-47.5P	5-27		
クランプ 6.5-47.5P	6-11		
クランプ 6.5-87P	14-47		

クランプ6-9.5L	1-10	シフトロッドジョイントアッシ	7-26
クランプスクリュ	9-37	シフトロッドレバー	7-23
クランプスクリュアッシ	9-36-2	シム 21-28-0.1	8-17-1
クランプスクリュキット	9-35-2	シム 21-28-0.15	8-17-2
クランプスクリュパッド	9-40	シム 26.5-34.8-0.1	8-39-1
クランプスクリュバンドル	9-38-2	シム 26.5-34.8-0.15	8-39-2
クランプブラケット(L)	9-4-2	シャットオフバルブアッシ	4B-7
クランプブラケット(R)	9-3-2	ジョイント	15-57
グリスフィッティング	9-30	ジョイント	16-25
グリップ	10-13	シヨルダボルト	9-41
グリップ	15-20	シリンダブロック	1-1
クリップ φ11.3	4B-14	シリンダヘッドアッシ	3-1-2
クリップ φ12	1-53	シリンダヘッドガスケット	3-9
クリップ φ9.4	14-46	シリンダヘッドガスケット	17-3-2
グロメット	7-9	シリンダヘッドカバー	3-13
グロメット	8-52	シリンダヘッドカバーガスケット	3-14
グロメット	10-41	シリンダヘッドカバーガスケット	17-3-4
グロメット	14-3	シリンダヘッドボルト 8-60	3-11
グロメット	15-2	シンブリックデカール	11-13
グロメット	15-3	<ス>	
グロメット	15-8	スイベルブラケットA	9-1-2
グロメット	15-15	スイベルブラケットB	9-2-2
グロメット 17-2.7	10-8	スクリュ	1-8
グロメット 17-3	6-21	スクリュ	1-35
グロメット 18-2.5	10-6	スクリュ	4-37
グロメット 22-3	10-2	スクリュ	5-21
グロメット 29-3	7-13	スクリュ	5-25
グロメット 43-23	14-4	スクリュ	6-4
グロメット E	15-60	スクリュ	6-7
グロメット ウォータパイプアッパ	8-59	スクリュ	7-8
グロメット オイルパン	1-14	スクリュ	8-25
グロメット ケーブルターミナル	14-21	スクリュ	9-10
グロメット シフトレバーロッド	10-45	スクリュ	9-12
グロメット スロットルレバー 15.5-27	10-5	スクリュ	10-17
グロメット オイルプレッシャスイッチ	1-45	スクリュ	10-18
<ケ>		スクリュ	15-27
ケーブルクリップアッシ	14-5	スクリュ	15-32
ケーブルジョイント	14-9	スクリュ	15-33
ケーブルジョイント	14-28	スクリュ	15-34
ケーブルターミナル	15-10	スクリュ	15-46
ケーブルターミナル プラグ	6-20	スクリュ	16-8
ケーブルターミナル プラグ	10-51	スクリュ	16-11
ケーブルホルダ	1-9	スタータケース	5-2
ケーブルホルダ	4-36-2	スタータシール	5-15
ケーブルホルダ	4B-22	スタータスプリング	5-4
ケーブルホルダ	14-35	スタータスプリングケース	5-3
<コ>		スタータハンドル	5-12
高地補正キット	17-10	スタータローブ φ4.5-1620	5-11
コーションデカール	7-37	スタータロック	5-16
コーションデカール	11-3-1	スタータロックカム	5-19
コーションデカール	11-3-2	スタータロックカムスプリング	5-24
コーションデカール (A)	11-2-2	スタータロックスプリング	5-18
コーションデカール (SIGP)	15-58	スタータロックロッド	5-29
コーションデカール (B)	5-28-1	スターティングプロシージャデカール	10-60
コーションデカール (B)	5-28-2	スターンブラケットスプリング	9-11
コッタ	3-7	スタッド	7-19
コネクタブラケット	4B-16	スタッド	17-9-7
コントロールレバー	15-21	ステアリングフックプレート	14-31
コンロッドアッシ	2-3	ステアリングロックキット	16-27
コンロッドボルト	2-4	ステー	14-39
<サ>		ストップカムロッドプッシング	8-51
サーモスタット	3-17	ストップドライブシャフト	7-5
サーモスタットキャップ	3-18	ストップスイッチアッシ	6-23
サーモスタットキャップガスケット	3-19	ストップスイッチアッシ	15-28
サーモスタットキャップガスケット	17-3-5	ストップスイッチデカール	15-52
<シ>		ストップスイッチランヤードアッシ	6-24
シート スプリング	1-24	ストップスイッチランヤードアッシ	15-29
シーリングプレート スタータ	5-14	ストレーナキャップ	1-30
シールラバー ストレーナ	1-33	ストレーナストップ	1-34
シールラバー ウォータパイプ (ロウ)	8-27	ストレーナボディ	1-29
シールリング	16-26	スナップピン	7-36
シールリング 13.8-22-3.7	14-18	スパークプラグ (DCPR6E)	3-35
シフトギヤアッシ	15-9	スパークプラグ (DCPR6E)	17-8-13
シフトデカール	10-55-1	スプリットピン	7-25
シフトデカール	10-55-2	スプリットピン 3-18	8-65
シフトポジションデカール	15-5	スプリットピン 3-18	17-8-12
シフトレバー	10-46	スプリング	10-22
シフトレバー (リモートコントロール)	14-24	スプリング クラッチ	8-21
シフトレバーシャフトアッシ	7-30	スプリング コパイロット	9-22
シフトレバーロッド	7-34	スプリングシフトレバーストップ	7-33
シフトロッド (L)	7-22-2	スプリング プレッシュャ	1-23
シフトロッド (S)	7-22-1	スプリング ロックピン	14-27

スプリングピン	14-29
スプリングピン 3-10	8-46
スプリングリテーナ クラッチ	8-22
スプリングワッシャ	14-12
スプリングワッシャ	14-33
スベーサ	15-35
スベーサ 19-24.8-1	1-49
スベーサ ハンドル 33.5-55-3.3	10-25
スラストブッシング	9-17
スラストプレート	2-2
スラストプレート	15-25
スラストプレート (ロウ)	9-21
スラストホルダアッシ	8-62
スラストロッド	9-14
スラストロッドスプリング	9-15
スロットルアーム	15-6
スロットルオープンナ	3-29
スロットルシャフト	10-14
スロットルシャフトサポート	10-19
スロットルシャフトダンパ	10-15
スロットルデカール	10-24-2
スロットルドラム	3-28
スロットルドラム	14-15
スロットルレバー (リモートコントロール)	14-8
スロットルロッド	3-34
スロットルワイヤ	10-27
スロットルワイヤ (リモートコントロール)	14-19
スロットルワイヤブラケット	14-20
<セ>	
セーフティロープ φ4-1000	16-2
セッティングプレート チルトストップ	9-28
セパレートコード	14-37
セラミックボール 7.9	7-32
<タ>	
ダウエルピン 6-12	1-15
ダウエルピン 6-12	3-8
ダウエルピン 6-12	7-10
<チ>	
チョークロッド	10-43
チョークロッドブッシング	10-44
チョークワイヤ	4-35
チルトスイッチブラグ	15-26
チルトストップアッシ	9-25
チルトストップグリッパ	9-26
<ツ>	
ツールキット	16-1
<テ>	
ディスタンスプレート ブラケット	9-9
ティラハンドル	10-11-2
ティラハンドルアッシ	10-10-2
デカール (レバー)	15-4
デカールセット (MF55D-LPG)	11-12-4
デテントスプリング	15-48
デテントリテーナ	15-47
デテントローラ	15-44
<ト>	
トップカウルアッシ	11-5-2
トップカウルサブアッシ	11-7-2
トップカウルシール	11-8
ドライブギヤ	15-11
ドライブシャフトアッシ (L)	8-43-2
ドライブシャフトアッシ (S)	8-43-1
ドライブシャフトアッシ (UL)	8-43-3
ドライブシャフトアッシ (UL)	17-9-10
ドライブシャフトハウジングアッシ (L)	7-1-5
ドライブシャフトハウジングアッシ (L)	7-1-6
ドライブシャフトハウジングアッシ (S)	7-1-4
ドライブシャフトハウジングガスケット	7-15
ドライブシャフトハウジングガスケット	17-3-19
ドライブシャフトブッシング (スレートカラー)	7-4-1
ドライブシャフトブッシング (ダークブラウン)	7-4-2
ドライブシャフトブッシングアッシ	7-3-1
ドライブシャフトブッシングアッシ	7-3-2
ドレンボルト 10-14 P1.25	1-27
<ナ>	
ナイロンナット 6-P1.0	14-13
ナイロンナット 8-P1.25	9-6
ナイロンナット 8-P1.25	14-36
ナット	4B-3
ナット	7-21
ナット	14-7
ナット	14-42

ナット	15-12
ナット	15-38
ナット	17-9-9
ナット 12-P1.25	6-9
<ニ>	
ニュートラルロックアーム	15-18
ニュートラルロックスプリング	15-19
<ハ>	
パイプ ストレーナ	1-32
パイロットランブアッシ	6-22
バッテリーケーブル L=1716	16-3
バッテリーケーブル L=494	6-19
バルブスプリング L=35	3-5
バルブスプリングシート	3-4
パワーヘッドガスケットセット	17-3-1
バンド	15-14
バンドリードワイヤ	4B-6
バンドリードワイヤ 135	6-18
バンドリードワイヤ 135	16-19
<ヒ>	
ピストン	2-7-1
ピストン (0.5 O/S)	2-7-2
ピストンピン	2-8
ピストンピンクリップ	2-9
ピストンリベアキット	2-6-1
ピストンリベアキット (0.5 O/S)	2-6-2
ピストンリング	2-11-1
ピストンリング	2-12-1
ピストンリング (0.5 O/S)	2-11-2
ピストンリング (0.5 O/S) 2nd	2-12-2
ピストンリング オイル	2-13-1
ピストンリング オイル (0.5 O/S)	2-13-2
ピストンリングセット	2-10-1
ピストンリングセット (0.5 O/S)	2-10-2
ピボット ロッカアーム	3-26
ピボットボルト	3-24
ヒューズ 10A	6-14
ヒューズ 10A	16-14
ピン	14-26
ピン 3.5-28	8-20
ピン オイルポンプ	1-18
ピンシフトレバー	7-24
ピンシフトロッドレバー	7-35
<フ>	
フェルコネクタ (エンジンメー)	4B-19
フェルコネクタプロテクタ	4B-15
フックレバーブッシング	14-17
ブッシュロッド	3-22
ブッシュロッド クラッチ	8-23
ブッシング	9-20a
ブッシング	15-41
ブッシング 14-15.8-7	10-16
ブッシング 14-15.8-7	14-16
ブッシング B	15-31
ブッシング D	15-24
ブッシング シフトレバー	7-2
ブッシング ステアリング	10-29
ブッシング チルトストップ	9-27
ブッシング ロウ ステアリング	9-19
ブッシング アッパステアリング	9-18
フェルフィルタアッシ	14-41
フェルフィルタアッシ	17-8-3
フェルフィルタキット	14-38
フェルホース W/プロテクタ 25-193-30	14-44
フェルホース W/プロテクタ 25-315-25	14-45
フライホイール MF54 (マーク 48)	6-1
フライホイール MF54 (マーク 50)	6-2
フライホイール MF54 (マーク 50)	16-6
ブラグ 8-8	8-3
ブラグキャップ W/レジスタンス	6-31
プラスチックリベット 6.5	10-9
プラスチックリベット 6.5	10-12
フラッシングアタッチメントアッシ	16-24
フラッシングブラグ	16-4
ブランジャカパー	1-26
ブランジャコントロール	1-22
ブリーザチャンパカパー	1-4
ブリーザホース	1-52
フリースロットルスプリング	15-51
フリースロットルドラム	15-23
フリースロットルレバー	15-45
フリースロットルローラ	15-49

フリクションスプリング	5-8	ボルト	14-6
フリクションノブ	9-23	ボルト	14-11
フリクションバンドアッシ	9-20	ボルト	14-22
フリクションピース	10-20	ボルト	14-32
フリクションプレート	5-10	ボルト	14-40
プレート	4B-4	ボルト	15-13
プレート	4B-9	ボルト	15-43
プレート プッシュロッド	3-23	ボルト	15-56
フレームアレスタ	4B-28	ボルト	16-18
プレコートスクリュ	5-25	ボルト	17-4-6
プレコートボルト 6-16	10-62	ボルト	17-9-5
プレコートボルト 6-16	14-25	ボルト 5-16 (プレコート)	1-36
プレコートボルト 6-25	5-26	ボルト 8-122	9-5
プレコートボルト 6-25	14-23	ボルト 8-90	3-10
プロテクタ φ10.7-180	6-29	ボルト スタータシャフト	5-9
プロテクタ φ10.7-320	10-28-2	ポンプケース (アッパ)	8-30
プロパンデカール	11-15-1	ポンプケース (ロフ)	8-37
プロパンデカール	11-15-2	ポンプケースガスケット	8-33
プロパンデカール	11-15-3	ポンプケースガスケット	17-4-2
"プロペラアッシ (6")"	8-60-1	ポンプケースガスケット	17-5-5
"プロペラアッシ (6")"	8-60-5	ポンプケースガスケット	17-6-5
プロペラアッシ (7)	8-60-2	ポンプケースガスケット	17-8-5
プロペラアッシ (8)	8-60-3	ポンプケースガスケット (ロフ)	8-40
"プロペラアッシ (9")"	8-60-4	ポンプケースガスケット (ロフ)	17-4-5
プロペラシャフト	8-18	ポンプケースガスケット (ロフ)	17-6-8
プロペラシャフトハウジング	8-9-2	ポンプケースライナ	8-31
プロペラシャフトハウジングアッシ	8-8-2	ポンプケースライナ	17-4-9
プロペラナット	8-64	ポンプケースライナ	17-8-4
プロペラハードウェアキット	8-61	ポンプケースライナ クロムメッキ	17-5-3
フロントハウジング	15-59	<ミ>	
<ヘ>		ミキサアッシ	4B-1
ベベルギヤ B	8-14	<メ>	
ベベルギヤアッシ (A)	8-13	メッシュストレナ	1-31
ベベルギヤアッシ (C)	8-15	メンテナンスキット	17-8-1
<ホ>		<ラ>	
ホース	4B-24	ラチェット	5-7
ホースアッシ	4B-13	<リ>	
ボールベアリング 6002	8-12	リール	5-5
ボールベアリング 6004	8-7	リコイルスタータアッシ	5-1
ボールベアリング 6205	1-3	リターンズプリング	5-6
ボールベアリング 6300	8-44	リテーナ	3-6
ボトムカウル	10-1-2	リバースロックアーム	9-31
ホルダ	15-55	リバースロックスプリング (L)	9-34
ボルト	1-11	リバースロックスプリング (R)	9-33
ボルト	1-21	リフタ	3-21
ボルト	1-41	リベット 3-22	9-39
ボルト	1-42	リモートコントロールストップコード L=2000	14-1-1
ボルト	1-43	リモートコントロールストップコード L=3200	14-1-2
ボルト	1-51	リモートコントロールストップコード L=3900	14-1-3
ボルト	3-15	リモートコントロールストップコード L=5900	14-1-4
ボルト	3-31	リモートコントロールフィッティングアッシ	14-2
ボルト	3-33	リモートコントロールヘッドアッシ (RC12D)	15-1
ボルト	4-3	リモートコントロールロゴデカール	15-54
ボルト	4-24	リヤハウジング	15-16
ボルト	4B-2	リヤパネル	15-17
ボルト	4B-5	<レ>	
ボルト	4B-10	レギュレータアッシ	4B-8
ボルト	6-10	レクチファイヤキット	16-12
ボルト	6-12	レクチファイヤコンプリート	6-13
ボルト	6-17	レクチファイヤコンプリート	16-13
ボルト	6-26	<ロ>	
ボルト	6-28	ローブアンカ	5-13
ボルト	7-11	ローラ	15-40
ボルト	7-14	ローラベアリング 14-20-12	8-2
ボルト	7-17	ローラリテーナ	15-50
ボルト	7-28	ロゴデカール	11-14
ボルト	7-29	ロッカアーム	3-25
ボルト	8-6	ロッドスナップ 3.5-2	5-22
ボルト	8-35	ロッドスナップ 3.5-2	5-30
ボルト	8-41	ロウユニットアッシ (L)	17-1-7
ボルト	8-53	ロウユニットアッシ (L)	17-1-8
ボルト	8-55	ロウユニットアッシ (S)	17-1-6
ボルト	8-57	ロウユニットアッシ (UL)	17-1-9
ボルト	9-16	ロウユニットガスケットセット	17-6-1
ボルト	9-29	<ワ>	
ボルト	9-32	ワッシャ	1-37
ボルト	10-4	ワッシャ	4-25
ボルト	10-23	ワッシャ	5-20
ボルト	10-31	ワッシャ	6-5
ボルト	10-34	ワッシャ	6-8
ボルト	10-42	ワッシャ	7-7
ボルト	10-49	ワッシャ	7-18

ワッシヤ.....	7-20
ワッシヤ.....	7-27
ワッシヤ.....	8-36
ワッシヤ.....	8-54
ワッシヤ.....	8-56
ワッシヤ.....	9-7
ワッシヤ.....	10-35
ワッシヤ.....	14-34
ワッシヤ.....	14-43
ワッシヤ.....	15-37
ワッシヤ.....	15-39
ワッシヤ.....	15-42
ワッシヤ.....	16-9
ワッシヤ.....	17-4-7
ワッシヤ.....	17-9-6
ワッシヤ.....	17-9-8
ワッシヤ 10.2-19-1	1-28
ワッシヤ 10.2-19-1	17-8-10
ワッシヤ 10.5-28-2	8-63
ワッシヤ 15.2-19-1.9	8-16
ワッシヤ 30-45-1	10-26
ワッシヤ 30-45-1	10-48
ワッシヤ 4.3-16-1.5	9-13
ワッシヤ 5.5-14-1.2	14-30
ワッシヤ 6.5-21-1	14-10
ワッシヤ 6.5-23-1.5	10-50
ワッシヤ 6.5-23-1.5	14-14
ワッシヤ 6-16-1.5	3-16
ワッシヤ 6-16-1.5	3-32
ワッシヤ 6-16-1.5	9-24
ワッシヤ 8.5-28-1	9-8
ワッシヤ リモコンボックス.....	15-36

INDEX

<A>			
ADJUSTING NUT.....	3-27	BREATHER CHAMBER COVER.....	1-4
ADJUSTING NUT.....	10-21	BREATHER HOSE.....	1-52
AIR FILTER ASSY.....	4B-25	BUSHING.....	7-2
ALTERNATOR ASSY.....	6-3	BUSHING.....	9-18
ALTERNATOR ASSY.....	16-7	BUSHING.....	9-19
ALTERNATOR KIT.....	16-5	BUSHING.....	9-20a
ALTITUDE ADJUSTMENT KIT.....	17-10	BUSHING.....	9-27
ANODE.....	8-5	BUSHING.....	10-29
ANODE.....	17-8-11	BUSHING.....	15-24
		BUSHING.....	15-31
BALL BEARING 6002.....	8-12	BUSHING.....	15-41
BALL BEARING 6004.....	8-7	BUSHING 14-15.8-7.....	10-16
BALL BEARING 6205.....	1-3	BUSHING 14-15.8-7.....	14-16
BALL BEARING 6300.....	8-44	<C>	
BAND.....	4B-6	CABLE CLIP ASSY.....	14-5
BAND.....	15-14	CABLE HOLDER.....	1-9
BAND 135.....	6-18	CABLE HOLDER.....	4-36-2
BAND 135.....	16-19	CABLE HOLDER.....	4B-22
BATTERY CABLE L=1716.....	16-3	CABLE HOLDER.....	14-35
BATTERY CABLE L=494.....	6-19	CABLE JOINT.....	14-28
BEVEL GEAR ASSY (A).....	8-13	CABLE JOINT 4.5-40.5.....	14-9
BEVEL GEAR ASSY (C).....	8-15	CABLE TERMINAL.....	15-10
BEVEL GEAR B.....	8-14	CABLE TERMINAL PLUG.....	6-20
BOLT.....	1-11	CABLE TERMINAL PLUG.....	10-51
BOLT.....	1-21	CAM ROD (L).....	8-47-2
BOLT.....	1-41	CAM ROD (S).....	8-47-1
BOLT.....	1-42	CAM ROD (UL).....	8-47-3
BOLT.....	1-43	CAM ROD (UL).....	17-9-12
BOLT.....	1-51	CAM ROD BUSHING.....	8-48
BOLT.....	3-15	CAMSHAFT ASSY (F6A).....	3-20
BOLT.....	3-31	CAP (Y).....	6-14a
BOLT.....	3-33	CAP (Y).....	16-15
BOLT.....	4-3	CARBURETOR GASKET.....	4-20
BOLT.....	4-24	CARBURETOR GASKET.....	17-3-10
BOLT.....	4B-2	CARRYING HANDLE.....	10-61
BOLT.....	4B-5	CAUTION DECAL.....	11-3-1
BOLT.....	4B-10	CAUTION DECAL.....	11-3-2
BOLT.....	6-10	CAUTION DECAL (A).....	11-2-2
BOLT.....	6-12	CAUTION DECAL (B).....	5-28-1
BOLT.....	6-17	CAUTION DECAL (B).....	5-28-2
BOLT.....	6-26	CAUTION DECAL (SIGP).....	15-58
BOLT.....	6-28	CERAMIC BALL 7.7.....	7-32
BOLT.....	7-11	CHOKER ROD.....	10-43
BOLT.....	7-14	CHOKER ROD BUSHING.....	10-44
BOLT.....	7-17	CHOKER WIRE.....	4-35
BOLT.....	7-28	CLAMP.....	4B-18
BOLT.....	7-29	CLAMP.....	4B-20
BOLT.....	8-6	CLAMP 4.2-3-8.....	6-6
BOLT.....	8-35	CLAMP 4.2-3-8.....	16-10
BOLT.....	8-41	CLAMP 6.5-14L.....	6-16
BOLT.....	8-53	CLAMP 6.5-14L.....	6-25
BOLT.....	8-55	CLAMP 6.5-14L.....	6-27
BOLT.....	8-57	CLAMP 6.5-14L.....	16-17
BOLT.....	9-16	CLAMP 6.5-47.5P.....	5-27
BOLT.....	9-29	CLAMP 6.5-47.5P.....	6-11
BOLT.....	9-32	CLAMP 6.5-87P.....	14-47
BOLT.....	10-4	CLAMP 6-9.5L.....	1-10
BOLT.....	10-23	CLAMP BRACKET (L).....	9-4-2
BOLT.....	10-31	CLAMP BRACKET (R).....	9-3-2
BOLT.....	10-34	CLAMP SCREW.....	9-37
BOLT.....	10-42	CLAMP SCREW ASSY.....	9-36-2
BOLT.....	14-6	CLAMP SCREW HANDLE.....	9-38-2
BOLT.....	14-11	CLAMP SCREW KIT.....	9-35-2
BOLT.....	14-22	CLAMP SCREW PAD.....	9-40
BOLT.....	14-32	CLIP ϕ 11.3.....	4B-14
BOLT.....	14-40	CLIP ϕ 12.....	1-53
BOLT.....	15-13	CLIP ϕ 9.4.....	14-46
BOLT.....	15-43	CLUTCH.....	8-19
BOLT.....	15-56	CLUTCH CAM.....	8-45
BOLT.....	16-18	COLLAR 15.9-17-9.....	10-47
BOLT.....	17-4-6	COLLAR 4-6-21.....	5-17
BOLT.....	17-9-5	COLLAR 6.1-8-6.5.....	5-23
BOLT 5-10-6.8-7.8.....	5-9	COLLAR 6.2-9-7.....	4B-21
BOLT 5-16.....	1-36	COLLAR 6.2-9-7.4.....	4-23
BOLT 6-35.....	10-49	COLLAR 6.5-10.5-22.6.....	3-30
BOLT 8-122.....	9-5	COLLAR 8-10-20.1.....	1-6
BOLT 8-90.....	3-10	CONNECTING ROD ASSY.....	2-3
BOTTOM COWL.....	10-1-2	CONNECTING ROD BOLT.....	2-4
		CONNECTOR BRACKET.....	4B-16
		CONTROL LEVER.....	15-21
		COTTER.....	3-7
		COVER.....	10-30
		COVER.....	15-53
		COWL LATCH ASSY.....	10-3
		CRANKCASE HEAD.....	1-47
		CRANKCASE HEAD GASKET.....	1-50
		CRANKCASE HEAD GASKET.....	17-3-18
		CRANKSHAFT ASSY.....	2-1
		CYLINDER BLOCK.....	1-1
		CYLINDER HEAD ASSY.....	3-1-2
		CYLINDER HEAD BOLT 8-60.....	3-11
		CYLINDER HEAD COVER.....	3-13
		CYLINDER HEAD COVER GASKET.....	3-14
		CYLINDER HEAD COVER GASKET.....	17-3-4
		CYLINDER HEAD GASKET.....	3-9
		CYLINDER HEAD GASKET.....	17-3-2
		<D>	
		DECAL (LEVER).....	15-4
		DECAL SET (MF55D-LPG).....	11-12-4
		DETENT RETAINER.....	15-47
		DETENT ROLLER.....	15-44
		DETENT SPRING.....	15-48
		DISTANCE PLATE.....	9-9
		DOWEL PIN 6-12.....	1-15
		DOWEL PIN 6-12.....	3-8
		DOWEL PIN 6-12.....	7-10
		DRAIN BOLT 10-14 P1.25.....	1-27
		DRIVE GEAR.....	15-11
		DRIVE SHAFT ASSY (L).....	8-43-2
		DRIVE SHAFT ASSY (S).....	8-43-1
		DRIVE SHAFT ASSY (UL).....	8-43-3
		DRIVE SHAFT ASSY (UL).....	17-9-10
		DRIVE SHAFT BUSHING.....	7-4-1
		DRIVE SHAFT BUSHING.....	7-4-2
		DRIVE SHAFT BUSHING ASSY.....	7-3-1
		DRIVE SHAFT BUSHING ASSY.....	7-3-2
		DRIVE SHAFT HOUSING ASSY (L).....	7-1-5
		DRIVE SHAFT HOUSING ASSY (L).....	7-1-6
		DRIVE SHAFT HOUSING ASSY (S).....	7-1-4
		DRIVE SHAFT HOUSING GASKET.....	7-15
		DRIVE SHAFT HOUSING GASKET.....	17-3-19
		<E>	
		ELECTRIC BRACKET ASSY.....	6-15
		ELECTRIC BRACKET ASSY.....	16-16
		ENGINE SHORT BLOCK KIT.....	17-2-2
		E-RING d=6.....	15-7
		EXHAUST COVER (INNER).....	1-40
		EXHAUST COVER GASKET.....	1-39
		EXHAUST COVER GASKET.....	3-12
		EXHAUST COVER GASKET.....	17-3-3
		EXHAUST COVER GASKET.....	17-3-14
		EXHAUST VALVE.....	3-3
		EXHAUST VALVE STEM SEAL.....	3-37
		EXTENSION CORD.....	16-20
		EXTENSION HOUSING.....	7-16-2
		EXTENSION HOUSING.....	17-9-4
		EXTENSION HOUSING KIT (UL).....	17-9-3
		<F>	
		FLAME ARRESTER.....	4B-28
		FLUSHING ATTACHMENT ASSY.....	16-24
		FLUSHING PLUG.....	16-4
		FLYWHEEL.....	6-1
		FLYWHEEL.....	6-2
		FLYWHEEL.....	16-6
		FREE THROTTLE DRUM.....	15-23
		FREE THROTTLE LEVER.....	15-45
		FREE THROTTLE ROLLER.....	15-49
		FREE THROTTLE SPRING.....	15-51
		FRICTION BAND ASSY.....	9-20
		FRICTION KNOB.....	9-23
		FRICTION PIECE.....	10-20
		FRICTION PLATE.....	5-10
		FRICTION SPRING.....	5-8
		FRONT HOUSING.....	15-59
		FUEL CONNECTOR (MALE).....	4B-19
		FUEL CONNECTOR PROTECTOR.....	4B-15
		FUEL FILTER ASSY.....	14-41
		FUEL FILTER ASSY.....	17-8-3

FUEL FILTER KIT.....	14-38	<N>		PLUNGER COVER	1-26
FUEL HOSE W/PROTECTOR 25-193-30 ..	14-44	NEUTRAL LOCK ARM.....	15-18	POWER HEAD GASKET SET	17-3-1
FUEL HOSE W/PROTECTOR 25-315-25 ..	14-45	NEUTRAL LOCK SPRING.....	15-19	PRE-COATED BOLT 6-16.....	10-62
FUSE 10A.....	6-14	NUT.....	4B-3	PRE-COATED BOLT 6-16.....	14-25
FUSE 10A.....	16-14	NUT.....	7-21	PRE-COATED BOLT 6-25.....	5-26
<G>		NUT.....	14-7	PRE-COATED BOLT 6-25.....	14-23
GASKET	1-5	NUT.....	14-42	PRE-COATED SCREW 5-25.....	7-6
GASKET	17-3-6	NUT.....	15-12	PROPANE DECAL	11-15-1
GASKET 8.1-15-1.....	7-12	NUT.....	15-38	PROPANE DECAL	11-15-2
GASKET 8.1-15-1.....	8-4	NUT.....	17-9-9	PROPANE DECAL	11-15-3
GASKET 8.1-15-1.....	17-6-2	NUT 12-P1.25.....	6-9	"PROPELLER ASSY (6")".....	8-60-1
GASKET 8.1-15-1.....	17-8-2	NYLON NUT 6-P1.0	14-13	"PROPELLER ASSY (6")".....	8-60-5
GEAR CASE ASSY	8-1-3	NYLON NUT 8-P1.25	9-6	PROPELLER ASSY (7)	8-60-2
GEAR CASE ASSY	8-1-4	NYLON NUT 8-P1.25	14-36	PROPELLER ASSY (8)	8-60-3
GREASE FITTING	9-30	<O>		"PROPELLER ASSY (9")".....	8-60-4
GRIP	10-13	OIL LEVEL GAUGE.....	1-54	PROPELLER HARDWARE KIT.....	8-61
GRIP	15-20	OIL PRESSURE DECAL.....	10-53	PROPELLER NUT.....	8-64
GROMMET	1-14	OIL PRESSURE SWITCH.....	1-44	PROPELLER SHAFT.....	8-18
GROMMET	1-45	OIL PRESSURE SWITCH LEAD WIRE L=240		PROPELLER SHAFT HOUSING.....	8-9-2
GROMMET	10-41	1-46		PROPELLER SHAFT HOUSING ASSY.....	8-8-2
GROMMET	14-21	OIL PUMP COVER	1-20	PROTECTOR φ10.7-180.....	6-29
GROMMET	15-2	OIL PUMP ROTOR (INNER).....	1-16	PROTECTOR φ10.7-320.....	10-28-2
GROMMET	15-3	OIL PUMP ROTOR (OUTER).....	1-17	PUMP CASE (LOWER).....	8-37
GROMMET	15-8	OIL SEAL 10.1-25-7	1-48	PUMP CASE (UPPER).....	8-30
GROMMET	15-15	OIL SEAL 10.1-25-7	17-3-17	PUMP CASE GASKET	8-33
GROMMET	15-60	OIL SEAL 10-24-8	8-38	PUMP CASE GASKET	17-4-2
GROMMET 10.7-3.5	7-9	OIL SEAL 10-24-8	17-6-7	PUMP CASE GASKET	17-5-5
GROMMET 10-2	8-59	OIL SEAL 15-28-10.....	8-10	PUMP CASE GASKET	17-6-5
GROMMET 12-3	8-52	OIL SEAL 15-28-10.....	17-6-3	PUMP CASE GASKET	17-8-5
GROMMET 15.5-27.....	10-5	OIL SEAL 20-35-7	1-2	PUMP CASE GASKET (LOWER).....	8-40
GROMMET 17-2.7	10-8	OIL SEAL 20-35-7	17-3-8	PUMP CASE GASKET (LOWER).....	17-4-5
GROMMET 17-3	6-21	OIL SEAL 25-40-8	1-13	PUMP CASE GASKET (LOWER).....	17-6-8
GROMMET 18-2.5	10-6	OIL SEAL 25-40-8	17-3-12	PUMP CASE LINER	8-31
GROMMET 20-29	14-3	OILPAN GASKET	1-38	PUMP CASE LINER.....	17-4-9
GROMMET 22-3	10-2	OILPAN GASKET	17-3-13	PUMP CASE LINER.....	17-5-3
GROMMET 29-3	7-13	OILPAN SUB-ASSY	1-12	PUMP CASE LINER.....	17-8-4
GROMMET 30.2-12.7.....	10-45	O-RING.....	17-3-9	PUSH ROD.....	3-22
GROMMET 43-23	14-4	O-RING 1.9-6.8.....	1-25	PUSH ROD.....	8-23
GUIDE PLATE GASKET.....	8-34	O-RING 1.9-6.8.....	17-3-16	<R>	
GUIDE PLATE GASKET.....	17-4-4	O-RING 1.9-8.8.....	7-31	RATCHET	5-7
GUIDE PLATE GASKET.....	17-5-6	O-RING 2.4-15.4	8-50	REAR HOUSING.....	15-16
GUIDE PLATE GASKET.....	17-6-6	O-RING 2.4-15.4	17-6-10	REAR PANEL.....	15-17
GUIDE PLATE GASKET.....	17-8-9	O-RING 2.5-4.9.....	8-49	RECOIL STARTER ASSY.....	5-1
<H>		O-RING 2.5-4.9.....	17-6-9	RECTIFIER COMPLETE.....	6-13
HIGH TEMPERATURE CAUTION DECAL.....	7-37	O-RING 2.6-18.7	1-55	RECTIFIER COMPLETE.....	16-13
HOLDER.....	15-55	O-RING 2.6-18.7	4-33	RECTIFIER KIT.....	16-12
HOOK LEVER BUSHING.....	14-17	O-RING 2.6-18.7	17-3-7	REEL	5-5
HOSE.....	4B-24	O-RING 3.2-47	8-11	REGULATOR ASSY.....	4B-8
HOSE ASSY.....	4B-13	O-RING 3.2-47	17-6-4	REMOTE CONTROL FITTING ASSY.....	14-2
<I>		O-RING φ3.1	1-19	REMOTE CONTROL HEAD ASSY(RC12D).....	15-1
IGNITER W/R-CAP	6-30	O-RING φ3.1	17-3-15	REMOTE CONTROL LOGO DECAL.....	15-54
INSTRUCTION DECAL	15-30	<P>		REMOTE CONTROL STOP CORD L=2000	14-1-1
INSULATOR.....	4-21	PILOT LAMP ASSY	6-22	REMOTE CONTROL STOP CORD L=3200	14-1-2
INTAKE MANIFOLD ASSY.....	4-1	PIN.....	1-18	REMOTE CONTROL STOP CORD L=3900	14-1-3
INTAKE MANIFOLD GASKET 2-33.5	4-2	PIN.....	7-24	REMOTE CONTROL STOP CORD L=5900	14-1-4
INTAKE MANIFOLD GASKET 2-33.5	17-3-11	PIN.....	7-35	RETAINER	3-6
INTAKE SILENCER	4B-27	PIN.....	14-26	RETURN SPRING	5-6
INTAKE VALVE	3-2	PIN 3.5-28	8-20	REVERSE LOCK ARM	9-31
INTAKE VALVE STEM SEAL.....	3-36	PIPE.....	1-32	REVERSE LOCK SPRING (L).....	9-34
<J>		PISTON.....	2-7-1	REVERSE LOCK SPRING (R).....	9-33
JOINT	15-57	PISTON (0.5 O/S).....	2-7-2	RIVET 3-22.....	9-39
JOINT	16-25	PISTON PIN.....	2-8	ROCKER ARM.....	3-25
<K>		PISTON PIN CLIP.....	2-9	ROD SNAP 3.5-2	5-22
KEY 16-5-7-4.....	2-5	PISTON REPAIR KIT.....	2-6-1	ROD SNAP 3.5-2	5-30
KEY φ2-11	8-29	PISTON REPAIR KIT (0.5 O/S).....	2-6-2	ROLLER	15-40
KEY φ2-11	17-4-8	PISTON RING	2-11-1	ROLLER BEARING 14-20-12.....	8-2
KEY φ2-11	17-8-7	PISTON RING	2-12-1	ROLLER RETAINER.....	15-50
<L>		PISTON RING (0.5 O/S)	2-11-2	ROPE ANCHOR	5-13
LIFTER.....	3-21	PISTON RING (0.5 O/S)	2-12-2	<S>	
LOGO DECAL	11-14	PISTON RING SET	2-10-1	SAFETY ROPE φ4-1000	16-2
LOWER UNIT ASSY (L).....	17-1-7	PISTON RING SET (0.5 O/S)	2-10-2	SCREW	1-8
LOWER UNIT ASSY (L).....	17-1-8	PISTON RING-OIL	2-13-1	SCREW	1-35
LOWER UNIT ASSY (S).....	17-1-6	PISTON RING-OIL (0.5 O/S)	2-13-2	SCREW	4-37
LOWER UNIT ASSY (UL).....	17-1-9	PIVOT	3-26	SCREW	5-21
LOWER UNIT GASKET SET	17-6-1	PIVOT BOLT	3-24	SCREW	5-25
LPG ADAPTOR HOSE.....	4B-23	PLASTIC RIVET 6.5	10-9	SCREW	6-4
LPG HOSE (LOW PRESSURE).....	4B-12	PLASTIC RIVET 6.5	10-12	SCREW	6-7
LPG HOSE W/PROTECTOR (HIGH).....	4B-17	PLATE.....	3-23	SCREW	7-8
LPG HOSE W/PROTECTOR (LOW).....	4B-11	PLATE.....	4B-4	SCREW	8-25
<M>		PLATE.....	4B-9	SCREW	9-10
MAINTENANCE KIT.....	17-8-1	PLUG 8-8.....	8-3	SCREW	9-12
MESH	1-31	PLUG CAP W/RESISTANCE.....	6-31	SCREW	10-17
MIXER ASSY.....	4B-1	PLUNGER CONTROL	1-22	SCREW	10-18

SCREW	15-27	SWIVEL BRACKET	9-2-2	WATER PIPE SEAL (LOWER).....	8-42
SCREW	15-32	<T>		WATER PUMP GUIDE PLATE	8-32
SCREW	15-33	THERMOSTAT	3-17	WATER PUMP GUIDE PLATE	17-4-3
SCREW	15-34	THERMOSTAT CAP	3-18	WATER PUMP GUIDE PLATE	17-5-4
SCREW	15-46	THERMOSTAT CAP GASKET.....	3-19	WATER PUMP GUIDE PLATE	17-8-8
SCREW	16-8	THERMOSTAT CAP GASKET.....	17-3-5	WATER PUMP IMPELLER	8-28
SCREW	16-11	THROTTLE ARM	15-6	WATER PUMP IMPELLER	17-4-10
SEAL	1-33	THROTTLE DECAL	10-24-2	WATER PUMP IMPELLER	17-5-2
SEAL	8-27	THROTTLE DRUM	3-28	WATER PUMP IMPELLER	17-8-6
SEAL RING	16-26	THROTTLE DRUM	14-15	WATER PUMP KIT (CHROME PLATED) ..	17-5-1
SEAL RING 13.8-22-3.7	14-18	THROTTLE LEVER (REMOTE CONT).....	14-8	WATER PUMP REPAIR KIT	17-4-1
SEALING PLATE	5-14	THROTTLE OPENER	3-29	WATER STRAINER.....	8-24
SEAT	1-24	THROTTLE ROD	3-34	WAVE WASHER	15-22
SEPARATE CORD	14-37	THROTTLE SHAFT	10-14	WAVE WASHER d=5	1-7
SETTING PLATE	9-28	THROTTLE SHAFT DAMPER.....	10-15		
SHIFT DECAL	10-55-1	THROTTLE SHAFT SUPPORT.....	10-19		
SHIFT DECAL	10-55-2	THROTTLE WIRE	10-27		
SHIFT GEAR ASSY	15-9	THROTTLE WIRE (REMOTE CONTROL) ..	14-19		
SHIFT LEVER	10-46	THROTTLE WIRE BRACKET.....	14-20		
SHIFT LEVER (REMOTE CONTROL)	14-24	THRUST BUSHING	9-17		
SHIFT LEVER ROD	7-34	THRUST HOLDER ASSY.....	8-62		
SHIFT LEVER SHAFT ASSY	7-30	THRUST PLATE	2-2		
SHIFT POSITION DECAL	15-5	THRUST PLATE	15-25		
SHIFT ROD (L)	7-22-2	THRUST PLATE (LOWER)	9-21		
SHIFT ROD (S)	7-22-1	THRUST ROD	9-14		
SHIFT ROD JOINT ASSY.....	7-26	THRUST ROD SPRING	9-15		
SHIFT ROD LEVER	7-23	TILLER HANDLE	10-11-2		
SHIM 21-28-0.1	8-17-1	TILLER HANDLE ASSY	10-10-2		
SHIM 21-28-0.15	8-17-2	TILT STOPPER ASSY	9-25		
SHIM 26.5-34.8-0.1	8-39-1	TILT STOPPER GRIP	9-26		
SHIM 26.5-34.8-0.15	8-39-2	TILT SWITCH PLUG.....	15-26		
SHOULDER BOLT	9-41	TOOL KIT	16-1		
SHUT-OFF VALVE ASSY.....	4B-7	TOP COWL ASSY.....	11-5-2		
SIMPLIQ DECAL	11-13	TOP COWL SEAL.....	11-8		
SNAP PIN	7-36	TOP COWL SUB-ASSY.....	11-7-2		
SPACER	15-35	<V>			
SPACER 19-24.8-1	1-49	VALVE SPRING L=35	3-5		
SPACER 33.5-55-3.3	10-25	VALVE SPRING SEAT	3-4		
SPARK PLUG(DCPR6E)	3-35	<W>			
SPARK PLUG(DCPR6E)	17-8-13	WASHER	1-37		
SPLIT PIN	7-25	WASHER	4-25		
SPLIT PIN 3-18	8-65	WASHER	5-20		
SPLIT PIN 3-18	17-8-12	WASHER	6-5		
SPRING	1-23	WASHER	6-8		
SPRING	7-33	WASHER	7-7		
SPRING	8-21	WASHER	7-18		
SPRING	9-22	WASHER	7-20		
SPRING	10-22	WASHER	7-27		
SPRING	14-27	WASHER	8-36		
SPRING PIN	14-29	WASHER	8-54		
SPRING PIN 3-10	8-46	WASHER	8-56		
SPRING RETAINER	8-22	WASHER	9-7		
SPRING WASHER	14-12	WASHER	10-35		
SPRING WASHER	14-33	WASHER	14-34		
STARTER CASE	5-2	WASHER	14-43		
STARTER HANDLE	5-12	WASHER	15-36		
STARTER LOCK	5-16	WASHER	15-37		
STARTER LOCK CAM	5-19	WASHER	15-39		
STARTER LOCK CAM SPRING	5-24	WASHER	15-42		
STARTER LOCK ROD	5-29	WASHER	16-9		
STARTER LOCK SPRING.....	5-18	WASHER	17-4-7		
STARTER ROPE φ 4.5-1620	5-11	WASHER	17-9-6		
STARTER SEAL	5-15	WASHER	17-9-8		
STARTER SPRING	5-4	WASHER 10.2-19-1.....	1-28		
STARTER SPRING CASE	5-3	WASHER 10.2-19-1.....	17-8-10		
STARTING PROCEDURE DECAL	10-60	WASHER 10.5-28-2.....	8-63		
STAY	14-39	WASHER 15.2-19-1.9	8-16		
STEERING HOOK PLATE	14-31	WASHER 30-45-1	10-26		
STEERING LOCK KIT	16-27	WASHER 30-45-1	10-48		
STERN BRACKET SPRING	9-11	WASHER 4.3-16-1.5	9-13		
STOP SWITCH ASSY	6-23	WASHER 5.5-14-1.2	14-30		
STOP SWITCH ASSY	15-28	WASHER 6.5-21-1	14-10		
STOP SWITCH DECAL	15-52	WASHER 6.5-23-1.5	10-50		
STOP SWITCH LANYARD ASSY.....	6-24	WASHER 6.5-23-1.5	14-14		
STOP SWITCH LANYARD ASSY.....	15-29	WASHER 6-16-1.5	3-16		
STOPPER	7-5	WASHER 6-16-1.5	3-32		
STOPPER	8-51	WASHER 6-16-1.5	9-24		
STRAINER BODY	1-29	WASHER 8.5-28-1	9-8		
STRAINER CAP	1-30	WATER PIPE (LOWER)	8-26		
STRAINER STOPPER	1-34	WATER PIPE ASSY (L).....	8-58-2		
STUD	7-19	WATER PIPE ASSY (S).....	8-58-1		
STUD	17-9-7	WATER PIPE ASSY (UL)	8-58-3		
SWIVEL BRACKET	9-1-2	WATER PIPE ASSY (UL)	17-9-11		

INDEX (Parts Number)

1E0-34093-0	6-14a	369-64124-0	8-63	369W62112-3	9-3-2	3GR-01215-0	1-48
1E0-34093-0	16-15	369-64211-1	8-18	369W62113-2	9-4-2	3GR-01215-0	17-3-17
301-61021-0	7-2	369-64222-0	8-22	369W87314-4	17-9-3	3GR-02217-0	14-38
301-64215-1	8-19	369-64223-0	8-23	369W87323-1	8-8-2	3GR-04317-0	14-21
301-64217-0	8-20	369-64301-0	8-43-1	393-62437-1	9-27	3GR-05090-1	5-1
301-66136-0	7-31	369-64302-0	8-43-2	393-64221-0	8-21	3GR-05116-0	5-14
307-62116-1	9-8	369-64303-0	8-43-3	393B64512-1	8-60-5	3GR-05217-1	5-29
309-62115-2	9-5	369-64303-0	17-9-10	399-76120-0	6-19	3GR-05252-0	5-16
312-72201-0	16-2	369-64331-2	7-3-1	399-76130-0	16-3	3GR-05253-0	5-19
332-60005-2	8-3	369-64332-1	7-5	399B64512-1	8-60-1	3GR-06023-0	6-3
332-60006-1	7-12	369-65011-0	8-31	399W60000-3	8-1-4	3GR-06023-0	16-7
332-60006-1	8-4	369-65011-0	17-4-9	3A0-76079-0	4-23	3GR-06041-0	6-30
332-60006-1	17-6-2	369-65011-0	17-8-4	3A3-06830-0	15-28	3GR-06128-0	16-5
332-60006-1	17-8-2	369-65014-0	8-42	3A3-76037-0	10-51	3GR-06870-0	6-23
332-62101-1	9-40	369-65016-0	8-30	3A3-83314-2	15-10	3GR-06900-0	6-15
332-66032-0	8-50	369-65017-1	8-37	3A3-84307-0	15-48	3GR-06900-0	16-16
332-66032-0	17-6-10	369-65018-1	8-33	3A3-84364-2	15-11	3GR-06973-0	1-10
332-83725-0	14-30	369-65018-1	17-4-2	3A3-84365-1	15-6	3GR-07613-0	1-46
332-83728-0	14-26	369-65018-1	17-5-5	3A3-84368-0	15-22	3GR-07901-0	3-2
332-83729-0	14-27	369-65018-1	17-6-5	3A3-84374-0	15-35	3GR-07902-0	3-3
336-60007-0	16-4	369-65018-1	17-8-5	3A3-84376-0	15-15	3GR-07905-0	3-4
338-00131-0	2-5	369-65020-0	8-40	3A3-84381-0	15-9	3GR-07935-0	3-25
338-67147-0	14-18	369-65020-0	17-4-5	3A3-84383-0	15-39	3GR-62417-0	9-20a
338-67163-0	10-6	369-65020-0	17-6-8	3A3-84391-0	15-23	3GR-62418-0	9-20
344-67177-1	9-30	369-65021-1	8-28	3A3-84403-0	15-19	3GR-62431-0	9-25
345-01111-0	1-15	369-65021-1	17-4-10	3A3-84421-0	15-40	3GR-62500-3	16-27
345-01111-0	3-8	369-65021-1	17-5-2	3A3-84422-0	15-25	3GR-63066-0	10-47
345-01111-0	7-10	369-65021-1	17-8-6	3A3-84423-0	15-47	3GR-63107-0	10-30
345-05122-1	10-50	369-65022-0	8-29	3A3-84424-0	15-49	3GR-63108-0	10-48
345-05122-1	14-14	369-65022-0	17-4-8	3A3-84425-0	15-51	3GR-63505-0	1-9
345-05223-1	5-30	369-65022-0	17-8-7	3A3-84426-0	15-50	3GR-63508-0	14-20
345-06915-0	6-16	369-65025-0	8-32	3A3-84432-0	15-31	3GR-63600-0	10-27
345-06915-0	6-25	369-65025-0	17-4-3	3A3-84435-0	15-24	3GR-63611-0	3-28
345-06915-0	6-27	369-65025-0	17-8-8	3AA-67120-1	10-3	3GR-63612-0	3-29
345-06915-0	16-17	369-65029-0	8-34	3AB-00121-0	1-2	3GR-63737-0	14-39
345-65015-0	8-11	369-65029-0	17-4-4	3AB-00121-0	17-3-8	3GR-64010-0	8-13
345-65015-0	17-6-4	369-65029-0	17-5-6	3AB-60003-0	7-4-2	3GR-64020-0	8-14
345-66021-0	1-25	369-65029-0	17-6-6	3ABW62102-0	9-38-2	3GR-64089-0	8-15
345-66021-0	17-3-16	369-65029-0	17-8-9	3AC-72019-0	10-24-2	3GR-66011-0	8-45
345-66226-0	6-21	369-65035-0	8-26	3AD-06864-0	5-26	3GR-66110-0	10-46
345-67117-0	10-8	369-65036-0	8-27	3AD-06864-0	14-23	3GR-66112-0	7-33
345-70114-1	4B-14	369-65100-0	8-58-1	3AE-00021-0	2-8	3GR-66116-0	7-32
346-01032-0	3-19	369-65110-0	8-58-2	3AE-07203-0	3-5	3GR-66129-0	14-24
346-01032-0	17-3-5	369-65120-0	8-58-3	3AS-06001-0	6-2	3GR-66130-0	7-30
346-02230-0	14-41	369-65120-0	17-9-11	3AS-06001-0	16-6	3GR-66134-1	7-34
346-67115-0	14-10	369-65195-0	8-59	3AS-06009-0	6-1	3GR-66215-0	7-22-2
350-62121-2	9-14	369-65231-1	17-5-1	3AS-07432-0	1-5	3GR-66223-0	7-35
350-67154-0	10-9	369-65238-0	17-5-3	3AS-07432-0	17-3-6	3GR-66260-0	10-45
350-67154-0	10-12	369-65239-0	17-5-4	3AS-07709-0	1-12	3GR-67104-0	10-44
353-06821-0	6-24	369-66012-1	8-47-1	3AS-62433-0	9-26	3GR-67129-0	10-41
353-06821-0	15-29	369-66013-1	8-47-2	3AS-64230-0	8-62	3GR-67161-0	10-2
353-84321-0	15-3	369-66014-2	8-47-3	3AS-64331-0	7-3-2	3GR-67187-0	10-5
353-84371-0	15-36	369-66014-2	17-9-12	3AS-83883-0	14-37	3GR-67197-0	4-35
353-84388-0	15-44	369-66021-1	8-49	3AS-87121-2	17-3-1	3GR-67501-0	11-8
369-00132-0	6-9	369-66021-1	17-6-9	3ASB07431-0	1-4	3GR-67503-0	5-15
369-01210-4	1-47	369-66033-0	8-51	3ASW61030-3	7-1-6	3GR-70212-0	16-25
369-01217-0	1-49	369-66043-1	7-9	3B2-62118-0	9-9	3GR-71040-0	6-22
369-02230-1	17-8-3	369-66214-0	7-22-1	3B2-63063-0	10-19	3GR-72406-0	16-24
369-06915-0	6-6	369-66223-0	7-24	3B2-63108-0	10-26	3GR-76060-0	6-13
369-06915-0	16-10	369-66225-0	7-23	3BA-06133-0	6-29	3GR-76060-0	16-13
369-60003-0	7-4-1	369-66241-0	7-26	3BA-76199-0	10-53	3GR-76160-0	16-12
369-60111-0	8-10	369-66338-0	9-33	3BJ-06133-0	10-28-2	3GR-76191-0	7-37
369-60111-0	17-6-3	369-66339-0	9-34	3BJ-72100-0	16-1	3GR-76246-0	6-14
369-60206-0	8-24	369-67105-0	14-17	3BJ-84398-0	6-18	3GR-76246-0	16-14
369-60211-0	8-2	369-76161-0	16-20	3BJ-84398-0	16-19	3GR-83820-0	14-5
369-60223-0	8-38	369-83715-1	14-28	3C7-02215-0	1-53	3GR-83873-0	14-19
369-60223-0	17-6-7	369-83830-2	14-31	3C8-02420-0	1-36	3GR-83880-0	14-2
369-61016-0	7-13	369-83846-0	14-1-1	3C8-62104-2	9-39	3GR-83910-0	14-8
369-62106-1	9-37	369-83848-0	14-1-2	3C8-62107-0	9-41	3GR-87500-1	17-8-1
369-62122-2	9-15	369-83853-0	14-1-3	3C8-66308-0	3-16	3GRB01031-0	3-18
369-62146-1	9-11	369-83858-0	14-1-4	3C8-66308-0	3-32	3GRB01184-1	1-1
369-62147-0	9-13	369-84418-0	15-60	3C8-66308-0	9-24	3GRW87301-2	17-1-6
369-62439-1	9-28	369-87321-2	17-6-1	3DK-61016-0	8-52	3GRW87302-2	17-1-7
369-64014-0	8-17-1	369-87322-2	17-4-1	3EF-65307-1	7-36	3GT-07921-0	3-6
369-64015-0	8-17-2	369B64518-1	8-60-4	3F0-72185-0	11-3-1	3GT-35143-0	14-46
369-64032-0	8-16	369W60000-3	8-1-3	3GR-00122-0	1-13	3GTW62105-1	9-35-2
369-64081-1	8-39-1	369W60101-1	8-9-2	3GR-00122-0	17-3-12	3GTW62108-1	9-36-2
369-64082-1	8-39-2	369W61110-2	7-16-2	3GR-01214-0	1-50	3H6-00011-0	2-11-1
369-64121-0	8-64	369W61110-2	17-9-4	3GR-01214-0	17-3-18	3H6-00012-0	2-12-1

3H6-00013-0	2-13-1	3H6B01021-0	3-13	3U2-63506-0	15-55	9101E3-5630	7-14
3H6-00014-0	2-11-2	3H6B02010-0	4-1	3U2-72187-0	15-58	9101E3-5640	9-16
3H6-00015-0	2-12-2	3H6W61020-3	7-1-4	3U2-72200-0	15-52	9101F4-5620	1-41
3H6-00016-0	2-13-2	3H6W61030-4	7-1-5	3U2-77367-0	15-57	9101F4-5640	1-42
3H6-00024-0	2-9	3H6W62391-0	9-1-2	3U2-84331-0	15-4	9106E3-0808	7-11
3H6-00030-0	2-1	3H6W62392-1	9-2-2	3U2-84334-0	15-54	910903-6416	7-29
3H6-00040-1	2-3	3H8-01013-0	3-11	3U2-84336-0	15-5	9152E3-0825	7-19
3H6-00059-0	2-4	3H9-62442-0	9-23	3U2-84339-0	15-30	9152E3-0825	17-9-7
3H6-00115-0	2-2	3H9-62446-0	9-22	3U2-84343-0	15-21	9161E3-0625	7-17
3H6-01005-1	3-9	3JD-02160-0	14-45	3U2-84371-0	15-37	9161E3-0625	17-9-5
3H6-01005-1	17-3-2	3JD-63611-0	14-15	3U2-84375-0	15-32	9161E3-0645	8-35
3H6-01024-0	3-14	3JD-87123-0	2-10-1	3U2-84398-0	15-14	9161E3-0645	8-53
3H6-01024-0	17-3-4	3JD-87124-0	2-10-2	3U2-84401-0	15-18	9161E3-0645	17-4-6
3H6-01030-0	3-17	3JD-87130-0	2-6-1	3U2-84404-0	15-20	9161E3-0835	8-55
3H6-02011-0	4-20	3JD-87131-0	2-6-2	3U2-84414-0	15-8	9164F1-0685	4-24
3H6-02011-0	17-3-10	3JK-63505-0	14-35	3U2-84416-0	15-2	920803-0518	10-17
3H6-02104-0	4-2	3JK-67161-0	14-3	3U2-84431-0	15-41	921503-0406	15-46
3H6-02104-0	17-3-11	3KY-07612-0	1-45	3U2-84442-0	15-43	921503-0510	4-37
3H6-02302-1	1-40	3KY-07923-0	3-7	3U2-84452-0	15-26	921503-0525	6-4
3H6-02305-0	1-39	3KY-84398-0	4B-6	3U2-84917-0	15-56	921503-0525	16-8
3H6-02305-0	17-3-14	3LE-02160-0	14-44	3U2B84312-0	15-45	921503-5430	5-25
3H6-02306-0	3-12	3LEW87302-2	17-1-8	3U2B84360-0	15-1	921503-7616	5-21
3H6-02306-0	17-3-3	3LKW87304-2	17-1-9	3U2B84366-0	15-17	921521-6408	6-7
3H6-02411-0	4B-27	3NV-72181-1	5-28-2	3U2B84440-0	15-59	921521-6408	16-11
3H6-02603-0	4B-28	3PA-72181-1	5-28-1	3U2B84441-0	15-16	921521-6512	1-35
3H6-03293-0	17-3-9	3PG-02231-0	4B-4	3UA-66031-0	8-48	921521-6616	1-8
3H6-03952-1	4-21	3PG-02239-0	4B-9	3V1-60108-0	10-62	9215E3-0510	7-8
3H6-06999-0	6-31	3PG-02260-0	4B-11	3V1-60108-0	14-25	9215E3-0612	10-18
3H6-07231-0	3-21	3PG-02270-0	4B-12	3V1-63035-1	10-20	921603-0512	15-27
3H6-07232-0	3-22	3PG-02280-0	4B-17	3V1-63036-0	10-22	9216E3-0616	9-10
3H6-07233-0	3-23	3PG-04150-0	4B-8	3V1-63041-0	10-14	921703-0406	9-12
3H6-07234-0	3-24	3PG-10130-0	4B-25	3V1-63077-0	10-21	921803-0620	8-25
3H6-07236-0	3-26	3PG-10230-0	17-10	3V1W63011-3	10-11-2	930103-0500	15-12
3H6-07402-0	1-38	3PG-63505-0	4-36-2	3VK-63107-0	15-53	930103-0600	4B-3
3H6-07402-0	17-3-13	3PG-67558-1	10-60	3VK-84375-0	15-33	930103-0600	14-7
3H6-07404-0	1-14	3PG-70255-0	4B-16	3VL-84375-0	15-34	930103-0600	15-38
3H6-07406-0	1-28	3PG-70260-1	4B-19	3WE-67538-0	11-13	930103-0800	7-21
3H6-07406-0	17-8-10	3PG-70262-0	4B-15	3WE-67580-0	11-14	930103-0800	14-42
3H6-07411-0	1-29	3PG-70400-1	4B-23	3WL-61199-0	10-61	930103-0800	17-9-9
3H6-07412-0	1-30	3PG-70420-0	4B-13	3WL-67578-0	10-55-1	930403-0600	14-13
3H6-07413-0	1-31	3PG-70600-0	4B-7	3WLV67100-0	10-1-2	930403-0800	9-6
3H6-07415-0	1-32	3PG-72185-0	11-3-2	3WLV67640-0	11-7-2	930403-0800	14-36
3H6-07416-0	1-33	3PGB01001-0	3-1-2	3WP-67576-0	11-15-3	940103-0500	6-5
3H6-07417-0	1-34	3PGB87090-3	17-2-2	3YG-67576-0	11-15-2	940103-0500	7-7
3H6-07421-0	1-54	3PGW63003-0	10-10-2	3YG-67578-0	10-55-2	940103-0500	16-9
3H6-07422-0	1-55	3PR-06972-0	5-27	3YG-72180-0	11-2-2	940103-0600	4-25
3H6-07422-0	4-33	3PR-06972-0	6-11	3YG-87801-0	11-12-4	940103-0600	5-20
3H6-07422-0	17-3-7	3R0-01113-1	3-10	3YGW67645-0	11-5-2	940103-0600	7-27
3H6-07601-0	1-16	3R0-83715-0	14-9	3YJ-67576-0	11-15-1	940103-0600	8-36
3H6-07602-0	1-17	3R1-05003-2	5-7	910103-0525	15-13	940103-0600	17-4-7
3H6-07603-0	1-18	3R1-05004-0	5-4	910103-0616	4B-2	940103-0800	14-34
3H6-07606-0	1-20	3R1-05006-2	5-10	910103-0616	8-6	940103-0800	15-42
3H6-07611-1	1-44	3R1-05007-0	5-8	910103-0625	10-23	940121-0500	1-37
3H6-07621-0	1-22	3R1-05012-0	5-6	910103-0625	10-34	940121-0800	14-43
3H6-07622-0	1-23	3R1-05013-0	5-11	910103-0660	14-11	940121-1200	6-8
3H6-07623-0	1-24	3R1-05019-0	5-12	910103-0830	14-32	9401E3-0600	7-18
3H6-07705-1	1-27	3R1-05104-0	5-5	910103-5610	14-40	9401E3-0600	8-54
3H6-07937-0	3-27	3R1-05105-0	5-2	910103-5612	1-11	9401E3-0600	17-9-6
3H6-60218-0	8-5	3R1-05125-0	5-3	910103-5612	4B-5	9401E3-0800	7-20
3H6-60218-0	17-8-11	3R1-05131-1	5-13	910103-5612	4B-10	9401E3-0800	8-56
3H6-61012-0	7-15	3R1-05138-1	5-9	910103-5612	6-12	9401E3-0800	9-7
3H6-61012-0	17-3-19	3R1-05215-0	5-23	910103-5612	6-26	9401E3-0800	17-9-8
3H6-61301-0	9-18	3R1-05216-0	5-18	910103-5612	6-28	940203-0600	10-35
3H6-62325-0	9-17	3R1-05223-0	5-22	910103-5614	6-17	941303-0600	14-12
3H6-62417-1	9-19	3R1-05255-0	5-17	910103-5614	14-22	941303-0800	14-33
3H6-62424-0	9-21	3R1-05258-0	5-24	910103-5614	16-18	941403-0500	1-77
3H6-62445-0	10-49	3R1-07435-0	1-52	910103-5616	7-28	945303-0600	15-7
3H6-63026-0	10-25	3R1-07439-0	1-6	910103-5616	10-4	951403-0220	14-29
3H6-63048-0	10-15	3R1-07605-0	1-19	910103-5616	10-31	951407-0310	8-46
3H6-63102-0	10-29	3R1-07605-0	17-3-15	910103-5620	1-51	951503-0318	8-65
3H6-63505-0	4B-22	3R1B64514-2	8-60-2	910103-5625	8-41	951503-0318	17-8-12
3H6-63510-0	10-16	3R1B64516-2	8-60-3	910103-5630	6-10	951503-1210	7-25
3H6-63510-0	14-16	3R3-07204-0	3-36	910103-6635	3-31	9601-0-6002	8-12
3H6-63617-0	3-34	3R3-07206-0	3-37	910103-6640	14-6	9601-0-6004	8-7
3H6-63618-0	3-30	3R3-63012-0	10-13	910103-6645	3-33	9601-0-6300	8-44
3H6-64333-1	7-6	3R4-00001-3	2-7-1	910121-0616	3-15	9601-3-6205	1-3
3H6-66313-0	9-31	3R4-00004-3	2-7-2	910121-6616	1-21	9701-1-1103	3-35
3H6-67115-0	1-26	3R4-07810-2	3-20	910124-5625	4-3	9701-1-1103	17-8-13
3H6-67151-1	10-43	3SU-03700-0	4B-1	910124-5840	1-43	98AL-40-030	4B-24
3H6-67161-0	14-4	3T1-67147-0	16-26	9101E3-5612	9-29		
3H6-76037-0	6-20	3T4-06972-1	14-47	9101E3-5614	9-32		
3H6-76079-1	4B-21	3T5-10087-0	4B-18	9101E3-5616	8-57		
3H6-87326-0	8-61	3T5-10087-0	4B-20	9101E3-5616	10-42		

Note

2021 PARTS CATALOG

MFS 5D LPG Models

Serial Number 000001BA~
OB No.002-21046L-OBA 3H6L 2101

トーハツ株式会社

〒174-0051

東京都板橋区小豆沢 3-5-4

Tel: 03 (3966) 3116

TOHATSU CORPORATION

5-4, Azusawa 3-Chome, Itabashi-Ku

Tokyo 174-0051, Japan

Tel: +81-3-3966-3117 Fax: +81-3-3966-2951

www.tohatsu.com

