

# 2022 PARTS CATALOG

トーハツ船外機 パーツカタログ



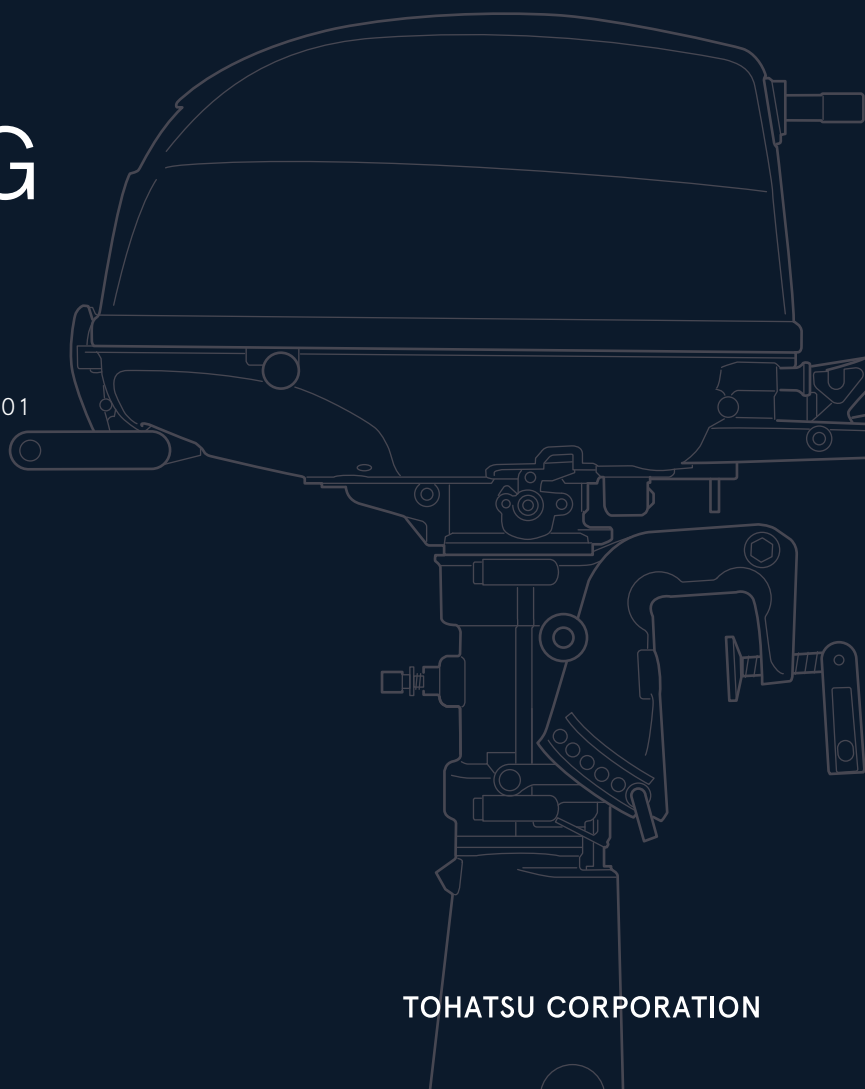
TOHATSU

Feel the Wind™

## MFS 5D LPG Models

Serial Number 000001BB~

OB NO.002-2 1046L-0BB 3H6L 2201



BACKS  
YOU  
UP™

TOHATSU CORPORATION



# パーツカタログのご使用について

1. このパーツカタログは、2022年1月現在で編集しております。
2. 新設、廃止または、変更が生じた場合は、サービスブルテン等にてお知らせ致しますので、その都度、ご訂正ください。
3. イラストレーション（部品図）は部品検査の目安として記載していますので現品と形状が異なる場合があります。
4. イラストが一つに対して複数の品番がありますので枝番、適用モデル、備考を確認してからご注文願います。

適用モデル

Ref.No. 見出番号	Part No. 部品番号	Description 部品名	Qty/個数 MFSSD LPG	Remarks 備考
2-1	3H6-00030-0	CRANKSHAFT ASSY クランクシャフトアッシー	1	
2-2	3H6-00115-0	THRUST PLATE スラストプレート	1	
2-3	3H6-00040-1	CONNECTING ROD ASSY コネクティングロッドアッシー	1	
2-4	3H6-00059-0	* CONNECTING ROD BOLT * コネクティングロッドボルト	2	
2-5	338-00131-0	KEY 16-5.7-4 キー 16-5.7-4	1	
	3JD-87130-0	PISTON REPAIR KIT ピストンリペアキット	1	STD

5. アッセンブリまたは、キットでの販売部品は、その構成する部品の頭に（\*）印をつけて表しています。
6. 本文中に記載されている記号は、次の様になっています。
 

STD	: スタンダード	OPT	: オプション	US	: アメリカ向け
O/S	: オーバーサイズ	ASSY	: アッセンブリ		
DO	: 日本国内向け	EX	: 海外輸出向け		
A	: 必要に応じて選択	EU	: 欧州連合		

## 7. オーダー上の注意

塗装部品の注文に当っては、以下に従ってください。

パーツナンバーの4桁目が“B”・“W”記号のものは塗装されています。  
現在の塗装色はパワーヘッドがブラック（B）、ロウユニットがホワイト（W）、プロペラがブラック（B）です。

[例示]

エンジンショートブロックキット	ロウユニットアッシー (L)
3PGB87090-0	3GRW87301-1
B: ブラック	W: ホワイト

## 8. ボルト・ナット・ワッシャのサイズ記号に付いて

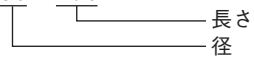
ボルト 910103 - 5612

ナット・ワッシャ 940103 - 0600

9. 標準部品のホースは、長巻（備考を参照）に代替されます。

ホース

98AB - 30 - 270



HOSE/PIPE

Ref.No. 見出番号	Part No. 部品番号	Description 部 品 名	Bulk part No. バルク部品番号	Bulk part バルク部品	
				Inner Diameter(mm) 内径(ミリ)	Length(m) 長さ(メートル)
4B-24	98AL-40-030	HOSE ホース	98AL-4-1000	4	1

# HOW TO USE THIS PARTS CATALOG

1. This Parts Catalog provides information available as of the end of January, 2022.
2. Please keep the Parts Catalog updated each time when receiving the Service Bulletin describing the addition, abolition and/or change of parts.
3. Actual shapes of parts may be different from the illustrations shown in this Parts Catalog because they are described only as a guide for searching parts.
4. One illustration is given more than one article number. Please confirm the sub-number, applicable model and remarks before ordering parts.

Applicable model

Ref.No. 見出番号	Part No. 部品番号	Description 部品名	Q'ty/備数 MFS5D LPG	Remarks 備考
2-1	3H6-00030-0	CRANKSHAFT ASSY クランクシャフトアッシー	1	
2-2	3H6-00115-0	THRUST PLATE スラストプレート	1	
2-3	3H6-00040-1	CONNECTING ROD ASSY コネクティングロッドアッシー	1	
2-4	3H6-00059-0	* CONNECTING ROD BOLT * コネクティングロッドボルト	2	
2-5	338-00131-0	KEY 16-5.7-4 キー 16-5.7-4	1	
②③	3JD-87130-0	PISTON REPAIR KIT ピストンリペアキット	1	STD

① Different specification  
② Illustration position number  
③ Fig. No.

5. Given mark in (\*) to part number shows assembly or kit part.

6. Marks in this Parts Catalog show.

STD	: Standard	OPT	: Optional Parts	US	: USA Model
O/S	: Over size	ASSY	: Assembly		
DO	: Domestic Model	EX	: Export Model		
A	: As required	EU	: European Union		

7. Attention to order

Please order painted parts in accordance with following.

The parts that fourth figure of the parts number is (B), (W) have painted.

Present coloring of power head is black (B), lower unit is white (W) and propeller is black (B).

[Example]

ENGINE SHORT BLOCK KIT      LOWER UNIT ASSY (L)

3PGB87090-0

3GRW87301-1

B: Black

W: White

8. About dimensional identification of bolts, nuts and washers.

BOLT      910103 - 5612

Length below neck  
Diameter  
With flange; 0 means no flange

NUTS & WASHERS      940103 - 0600

Diameter

9. Hose, that is a standard part, is replaced with long hose.

HOSE

98AB - 30 - 270

Length  
Diameter

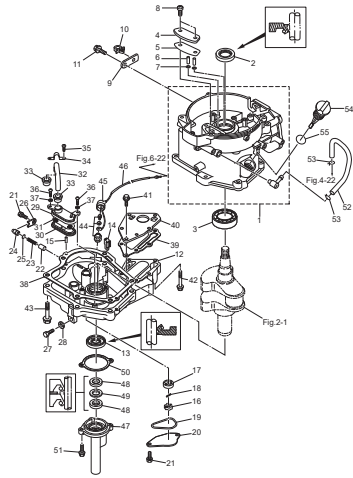
HOSE/PIPE

Ref.No. 見出番号	Part No. 部品番号	Description 部 品 名	Bulk part No. バルク部品番号	Bulk part バルク部品	
				Inner Diameter(mm) 内径(ミリ)	Length(m) 長さ(メートル)
4B-24	98AL-40-030	HOSE ホース	98AL-4-1000	4	1

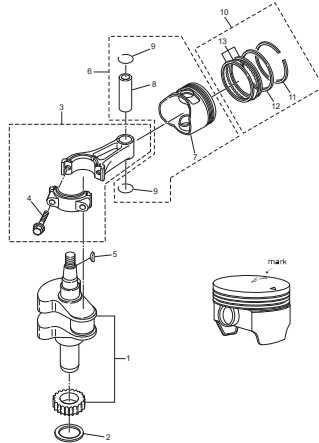
CONTENTS  
目 次

Fig. 1	CYLINDER・OIL PAN シリンダ・オイルパン	1
Fig. 2	PISTON・CRANK SHAFT ピストン・クランクシャフト	5
Fig. 3	CYLINDER HEAD・VALVE・CAMSHAFT シリンダヘッド・バルブ・カムシャフト	7
Fig. 4	INTAKE インテーク	11
Fig. 4B	MIXER ミキサー	13
Fig. 5	RECOIL STARTER リコイルスタータ	15
Fig. 6	MAGNETO マグネト	19
Fig. 7	DRIVE SHAFT HOUSING・SHIFT ドライブシャフトハウジング・シフト	23
Fig. 8	GEAR CASE ギヤケース	27
Fig. 9	BRACKET・REVERSE LOCK ブラケット・リバースロック	33
Fig. 10	BOTTOM COWL・TILLER HANDLE ボトムカウル・ティラハンドル	37
Fig. 11	TOP COWL トップカウル	41
Fig. 14	OPTIONAL PARTS (1) ACCESSORIES (REMOTE CONTROL) オプションパーツ (1) アクセサリ (リモートコントロール)	43
Fig. 15	COMPONENT PARTS OF REMOTE CONTROL リモコンボックス構成部品	47
Fig. 16	OPTIONAL PARTS (2) ACCESSORIES オプションパーツ (2) アクセサリ	53
Fig. 17	ASSEMBLY・KIT PARTS アッセンブリ・キットパーツ	55
索引		61
INDEX		66
INDEX (Parts Number)		69

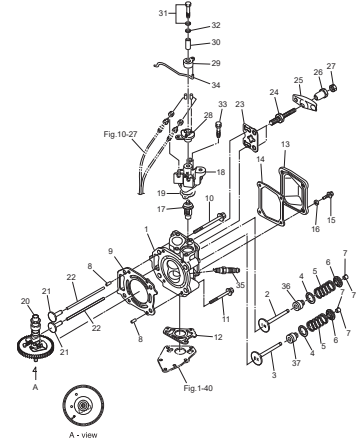
**Fig. 1 CYLINDER · OIL PAN**  
シリンダ・オイルパン



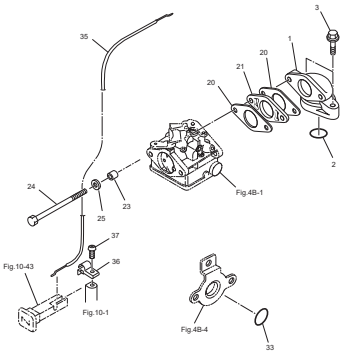
**Fig. 2 PISTON · CRANK SHAFT**  
ピストン・クランクシャフト



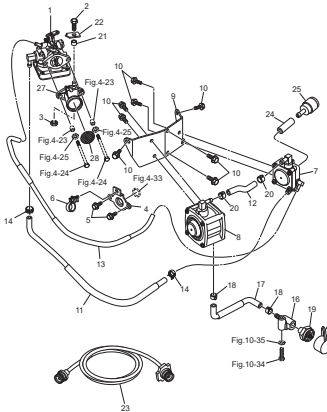
**Fig. 3 CYLINDER HEAD · VALVE · CAMSHAFT**  
シリンダヘッド・バルブ・カムシャフト



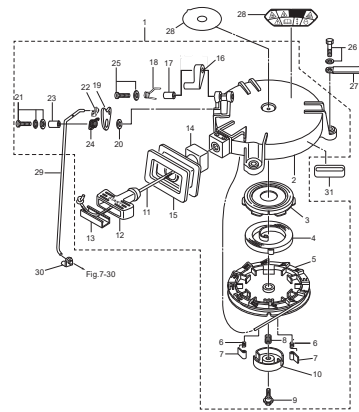
**Fig. 4 INTAKE**  
インテーク



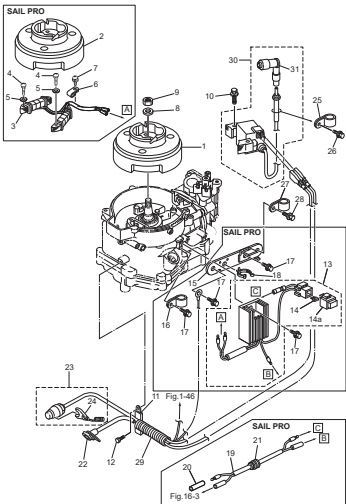
**Fig. 4B MIXER**  
ミキサー



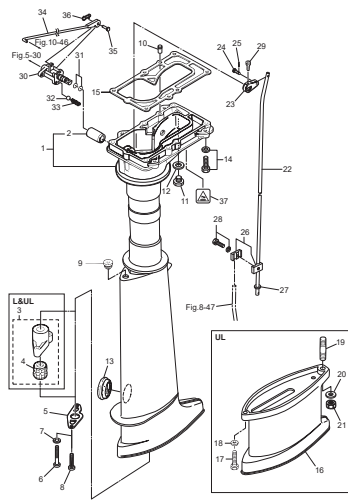
**Fig. 5 RECOIL STARTER**  
リコイルスタータ



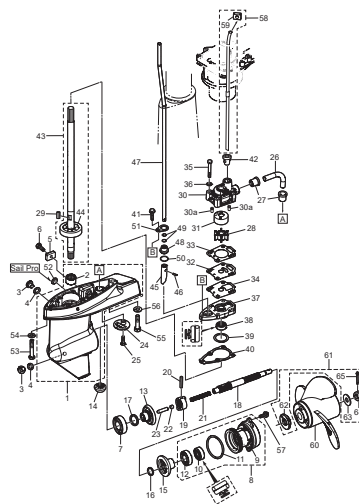
**Fig. 6 MAGNETO**  
マグネット



**Fig. 7 DRIVE SHAFT HOUSING · SHIFT**  
ドライブシャフトハウジング・シフト

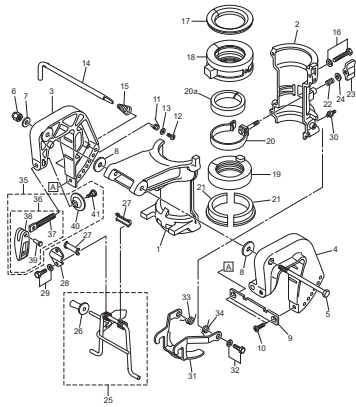


**Fig. 8 GEAR CASE**  
ギヤケース

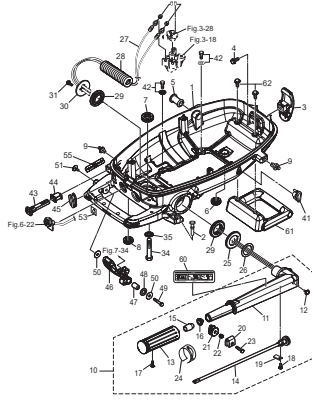




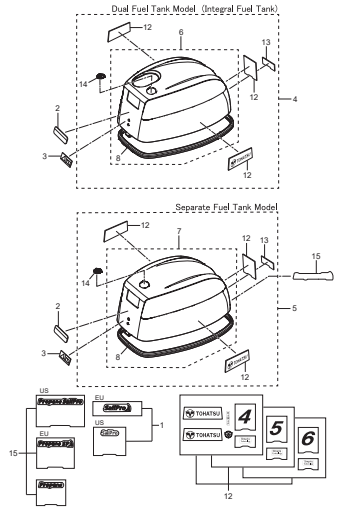
**Fig. 9 BRACKET · REVERSE LOCK**  
 ブラケット · リバースロック



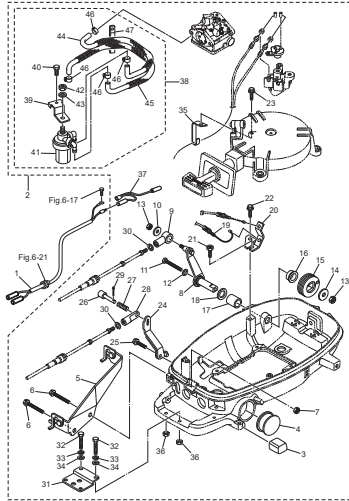
**Fig. 10 BOTTOM COWL · TILLER HANDLE**  
 ボトムカウル · ティラハンドル



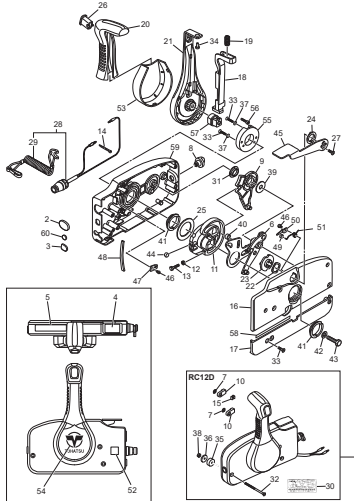
**Fig. 11 TOP COWL**  
 トップカウル



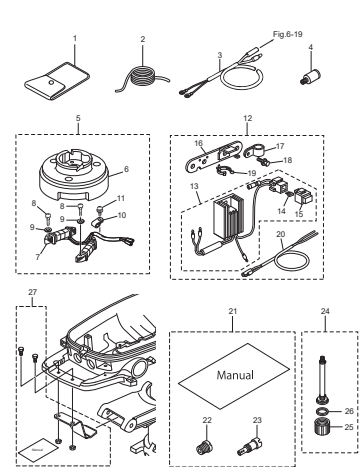
**Fig. 14 OPTIONAL PARTS (1) ACCESSORIES (REMOTE CONTROL)**  
 オプションパーツ (1) アクセサリー (リモートコントロール)



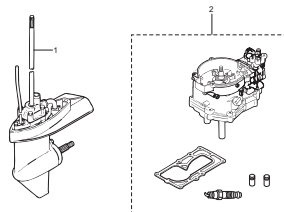
**Fig. 15 COMPONENT PARTS OF REMOTE CONTROL**  
 リモコンボックス構成部品



**Fig. 16 OPTIONAL PARTS (2) ACCESSORIES**  
 オプションパーツ (2) アクセサリー



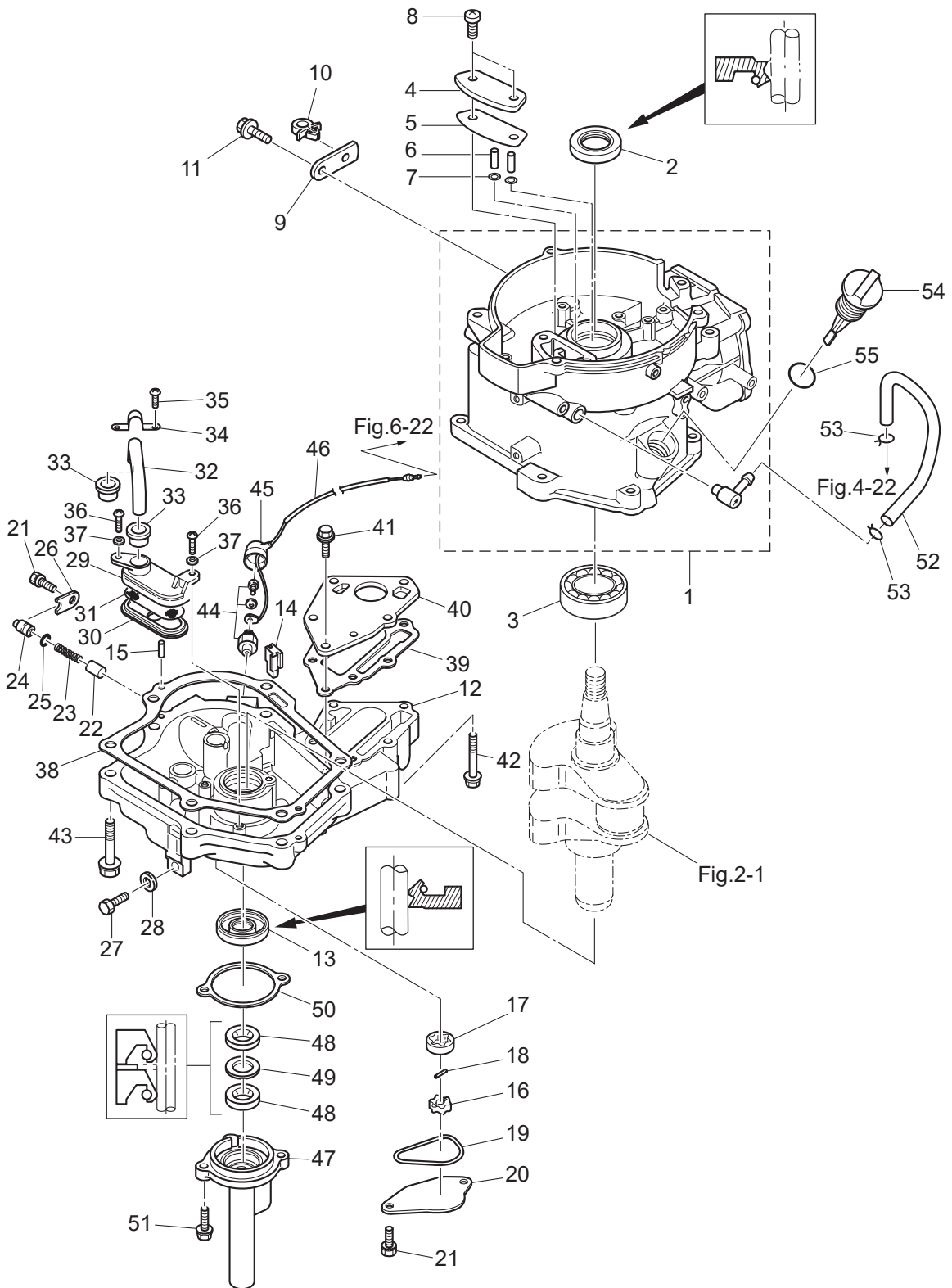
**Fig. 17 ASSEMBLY · KIT PARTS**  
 アッセンブリ · キットパーツ



- 1 POWER HEAD GASKET SET  
 パワーヘッドガスケットセット
- 2 EXTENSION HOUSING KIT (UL)  
 エクステンションハウジングキット (UL)
- 4 WATER PUMP REPAIR KIT  
 ウォータポンプリペアキット
- 5 WATER PUMP KIT (CHROME PLATED)  
 ウォータポンプキット (クロムメッキ)
- 6 LOWER UNIT GASKET SET  
 ロウユニットガスケットセット
- 8 MAINTENANCE KIT  
 メンテナンスキット
- 10 ALTITUDE ADJUSTMENT KIT  
 高緯度調整キット

Fig. 1

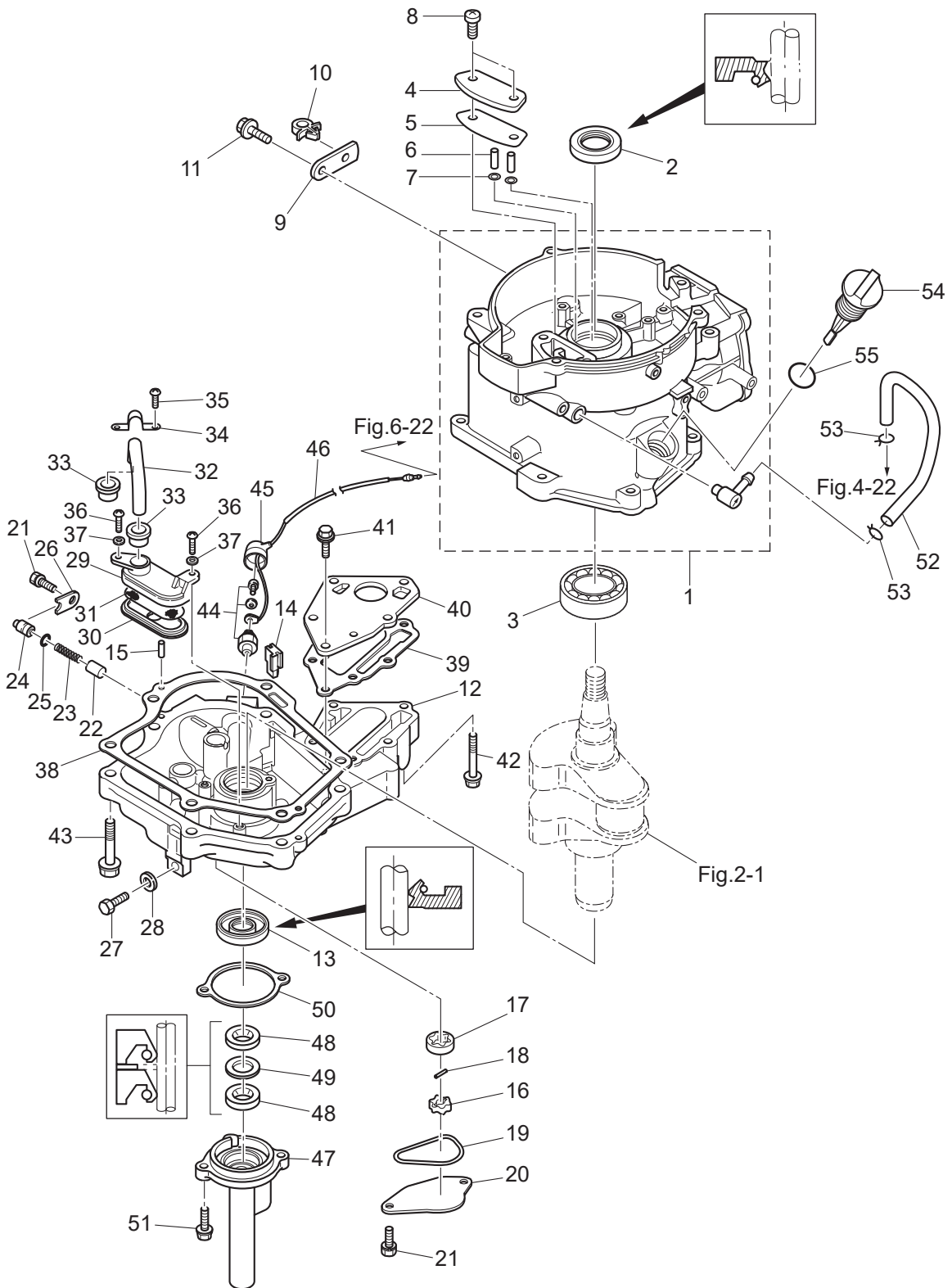
CYLINDER · OIL PAN  
シリンダ · オイルパン



Ref.No. 見出番号	Part No. 部品番号	Description 部 品 名	Q'ty/個数	Remarks 備 考
			MFS5D LPG	
1-1	3GRB01184-1	CYLINDER BLOCK シリンダブロック	1	
1-2	3AB-00121-0	OIL SEAL 20-35-7 オイルシール 20-35-7	1	
1-3	9601-3-6205	BALL BEARING 6205 ボールベアリング 6205	1	Upper Bearing
1-4	3ASB07431-0	BREATHER CHAMBER COVER ブリーザチャンバカバー	1	
1-5	3AS-07432-0	GASKET ガスケット ブリーザチャンバカバー	1	
1-6	3R1-07439-0	COLLAR 8-10-20.1 カラー ブリーザ	2	
1-7	941403-0500	WAVE WASHER d=5 ウェーブワッシャ d=5	2	
1-8	921521-6616	SCREW スクリュー	2	
1-9	3GR-63505-0	CABLE HOLDER ケーブルホルダ	1	
1-10	3GR-06973-0	CLAMP 6-9.5L クランプ 6-9.5L	1	
1-11	910103-5612	BOLT ボルト	1	
1-12	3AS-07709-0	OILPAN SUB-ASSY オイルパンサブアッセン	1	
1-13	3GR-00122-0	OIL SEAL 25-40-8 オイルシール 25-40-8	1	
1-14	3H6-07404-0	GROMMET グロメット オイルパン	1	
1-15	345-01111-0	DOWEL PIN 6-12 ダウエルピン 6-12	2	
1-16	3H6-07601-0	OIL PUMP ROTOR (INNER) オイルポンプロータ (インナ)	1	
1-17	3H6-07602-0	OIL PUMP ROTOR (OUTER) オイルポンプロータ (アウト)	1	
1-18	3H6-07603-0	PIN ピン オイルポンプ	1	
1-19	3R1-07605-0	O-RING $\phi$ 3.1 Oリング $\phi$ 3.1	1	
1-20	3H6-07606-0	OIL PUMP COVER オイルポンプカバー	1	
1-21	910121-6616	BOLT ボルト	3	
1-22	3H6-07621-0	PLUNGER CONTROL プランジャコントロール	1	
1-23	3H6-07622-0	SPRING スプリング プレッシュ	1	
1-24	3H6-07623-0	SEAT シート スプリング	1	
1-25	345-66021-0	O-RING 1.9-6.8 Oリング 1.9-6.8	1	
1-26	3H6-67115-0	PLUNGER COVER プランジャカバー	1	
1-27	3H6-07705-1	DRAIN BOLT 10-14 P1.25 ドレンボルト 10-14 P1.25	1	
1-28	3H6-07406-0	WASHER 10.2-19-1 ワッシャ 10.2-19-1	1	
1-29	3H6-07411-0	STRAINER BODY ストレーナボディ	1	

Fig. 1

CYLINDER · OIL PAN  
シリンダ · オイルパン



Ref.No. 見出番号	Part No. 部品番号	Description 部 品 名	Q'ty/個数		Remarks 備 考
			MFS5D	LPG	
1-30	3H6-07412-0	STRAINER CAP ストレーナキャップ	1		
1-31	3H6-07413-0	MESH メッシュストレーナ	1		
1-32	3H6-07415-0	PIPE パイプストレーナ	1		
1-33	3H6-07416-0	SEAL シールラバーストレーナ	2		
1-34	3H6-07417-0	STRAINER STOPPER ストレーナストップ	1		
1-35	921521-6512	SCREW スクリュー	1		
1-36	3C8-02420-0	BOLT 5-16 ボルト 5-16 (フレコート)	2		
1-37	940121-0500	WASHER ワッシャ	2		
1-38	3H6-07402-0	OILPAN GASKET オイルパンガスケット	1		
1-39	3H6-02305-0	EXHAUST COVER GASKET エキゾーストカバーガスケット	1		
1-40	3H6-02302-1	EXHAUST COVER (INNER) エキゾーストカバー (インナ)	1		
1-41	910114-5620	BOLT ボルト	3		
1-42	910114-5640	BOLT ボルト	3		
1-43	910124-5840	BOLT ボルト	6		
1-44	3H6-07611-1	OIL PRESSURE SWITCH オイルプレッシャスイッチ	1		
1-45	3KY-07612-0	GROMMET グロメットオイルプレッシャスイッチ	1		
1-46	3GR-07613-0	OIL PRESSURE SWITCH LEAD WIRE L=240 オイルプレッシャスイッチリードワイヤ L=240	1		
1-47	369-01210-4	CRANKCASE HEAD クランクケースヘッド	1		
1-48	3GR-01215-0	OIL SEAL 10.1-25-7 オイルシール 10.1-25-7	2		
1-49	369-01217-0	SPACER 19-24.8-1 スペーサ 19-24.8-1	1		
1-50	3GR-01214-0	CRANKCASE HEAD GASKET クランクケースヘッドガスケット	1		
1-51	910103-5620	BOLT ボルト	2		
1-52	3R1-07435-0	BREATHER HOSE ブリーザーホース	1		
1-53	3C7-02215-0	CLIP $\phi$ 12 クリップ $\phi$ 12	2		
1-54	3H6-07421-0	OIL LEVEL GAUGE オイルレベルゲージ	1		
1-55	3H6-07422-0	O-RING 2.6-18.7 Oリング 2.6-18.7	1		

Fig. 2

PISTON · CRANK SHAFT  
ピストン・クランクシャフト

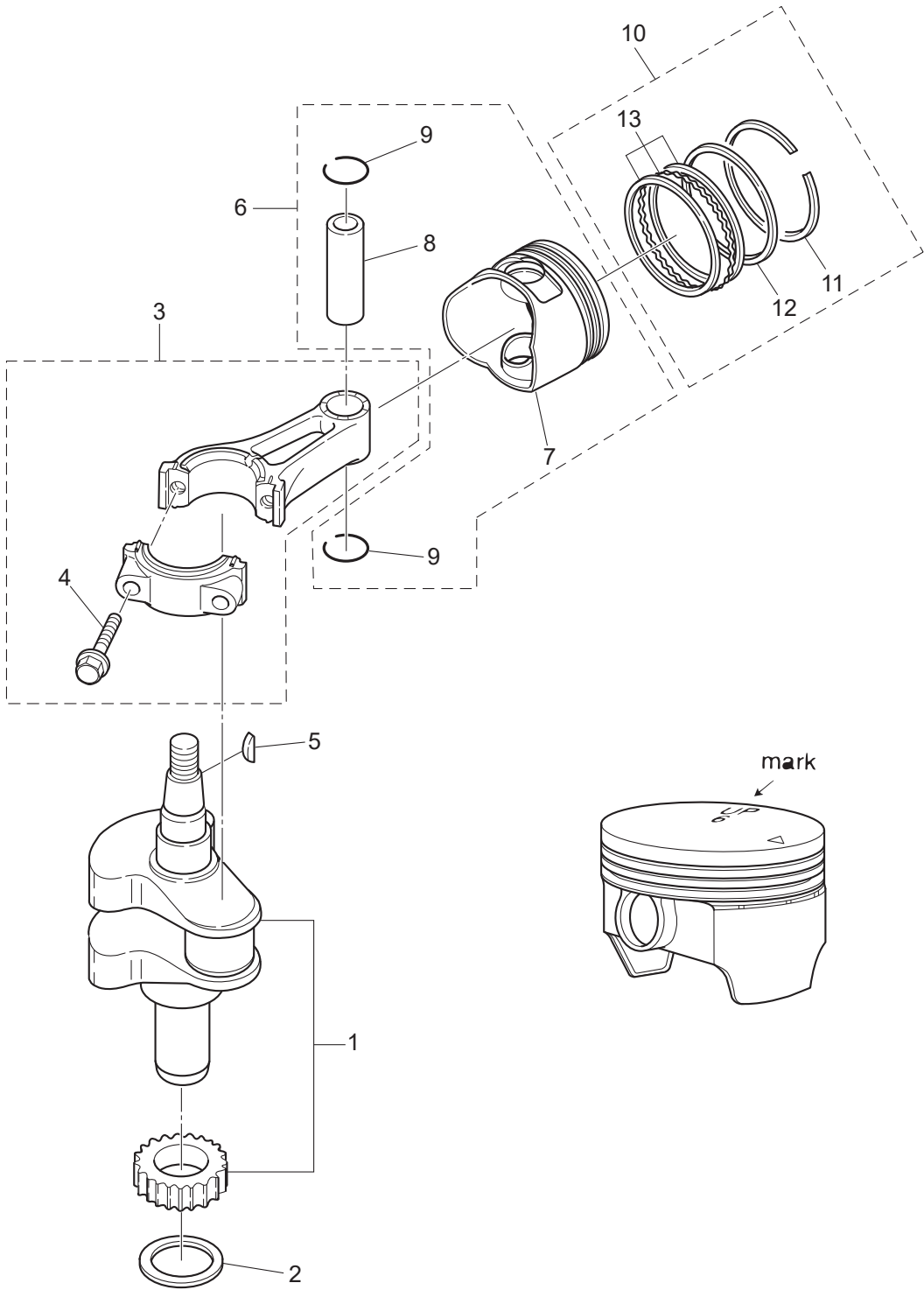
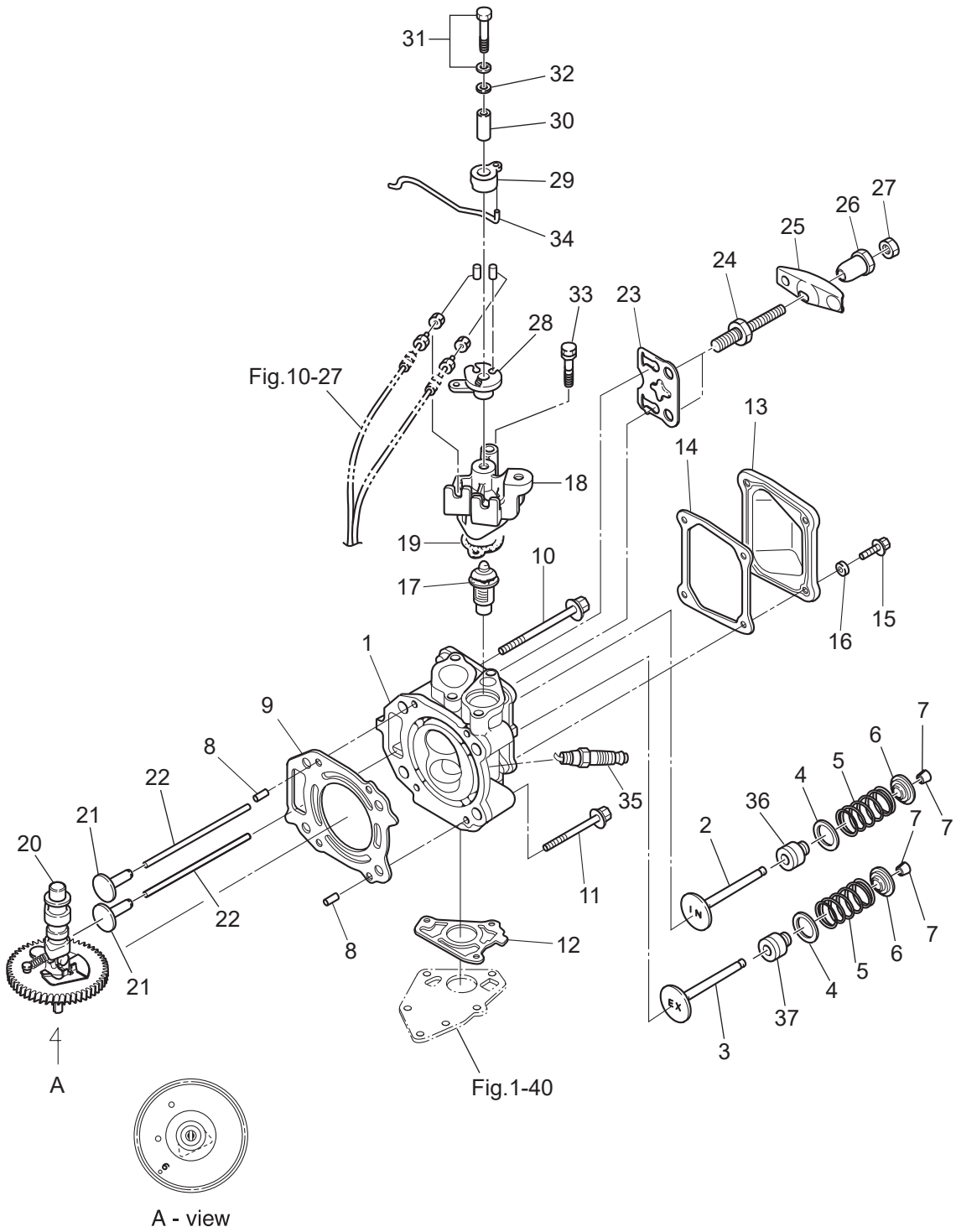




Fig. 3

CYLINDER HEAD · VALVE · CAMSHAFT  
シリンダヘッド・バルブ・カムシャフト





Ref.No. 見出番号	Part No. 部品番号	Description 部 品 名	Q'ty/個数	Remarks 備 考
			MFS5D LPG	
3-1	2	3PGB01001-0 CYLINDER HEAD ASSY シリンダヘッドアッソ	1	
3-2		3GR-07901-0 INTAKE VALVE インテークバルブ	1	
3-3		3GR-07902-0 EXHAUST VALVE エキゾーストバルブ	1	
3-4		3GR-07905-0 VALVE SPRING SEAT バルブスプリングシート	2	
3-5		3AE-07203-0 VALVE SPRING L=35 バルブスプリング L=35	2	
3-6		3GT-07921-0 RETAINER リテーナ	2	
3-7		3KY-07923-0 COTTER コッタ	4	
3-8		345-01111-0 DOWEL PIN 6-12 ダウエルピン 6-12	2	
3-9		3H6-01005-1 CYLINDER HEAD GASKET シリンダヘッドガスケット	1	
3-10		3R0-01113-1 BOLT 8-90 ボルト 8-90	2	
3-11		3H8-01013-0 CYLINDER HEAD BOLT 8-60 シリンダヘッドボルト 8-60	2	
3-12		3H6-02306-0 EXHAUST COVER GASKET エキゾーストカバーガスケット	1	
3-13		3H6B01021-0 CYLINDER HEAD COVER シリンダヘッドカバー	1	
3-14		3H6-01024-0 CYLINDER HEAD COVER GASKET シリンダヘッドカバーガスケット	1	
3-15		910121-0616 BOLT ボルト	4	
3-16		3C8-66308-0 WASHER 6-16-1.5 ワッシャ 6-16-1.5	4	
3-17		3H6-01030-0 THERMOSTAT サーモスタット	1	Mark 52B PRV
3-18		3GRB01031-0 THERMOSTAT CAP サーモスタットキャップ	1	
3-19		346-01032-0 THERMOSTAT CAP GASKET サーモスタットキャップガスケット	1	
3-20		3R4-07810-2 CAMSHAFT ASSY (F6A) カムシャフトアッソ	1	
3-21		3H6-07231-0 LIFTER リフタ	2	
3-22		3H6-07232-0 PUSH ROD プッシュロッド	2	
3-23		3H6-07233-0 PLATE プレート プッシュロッド	1	
3-24		3H6-07234-0 PIVOT BOLT ピボットボルト	2	
3-25		3GR-07935-0 ROCKER ARM ロッカアーム	2	
3-26		3H6-07236-0 PIVOT ピボット ロッカアーム	2	
3-27		3H6-07937-0 ADJUSTING NUT アジャストナット	2	
3-28		3GR-63611-0 THROTTLE DRUM スロットルドラム	1	
3-29		3GR-63612-0 THROTTLE OPENER スロットルオープナ	1	

Fig. 3

CYLINDER HEAD · VALVE · CAMSHAFT  
シリンダヘッド・バルブ・カムシャフト

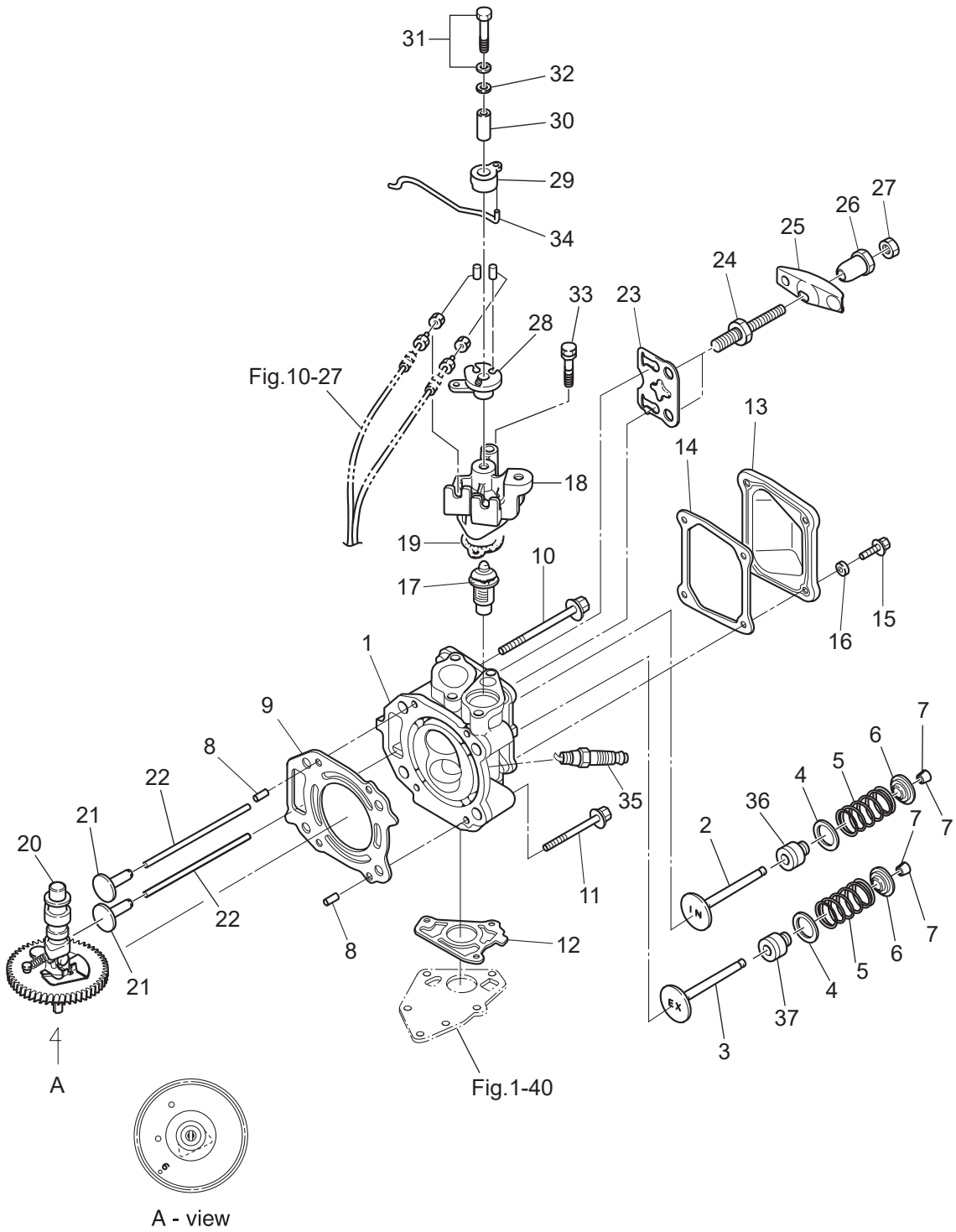




Fig. 4

INTAKE  
インテーク

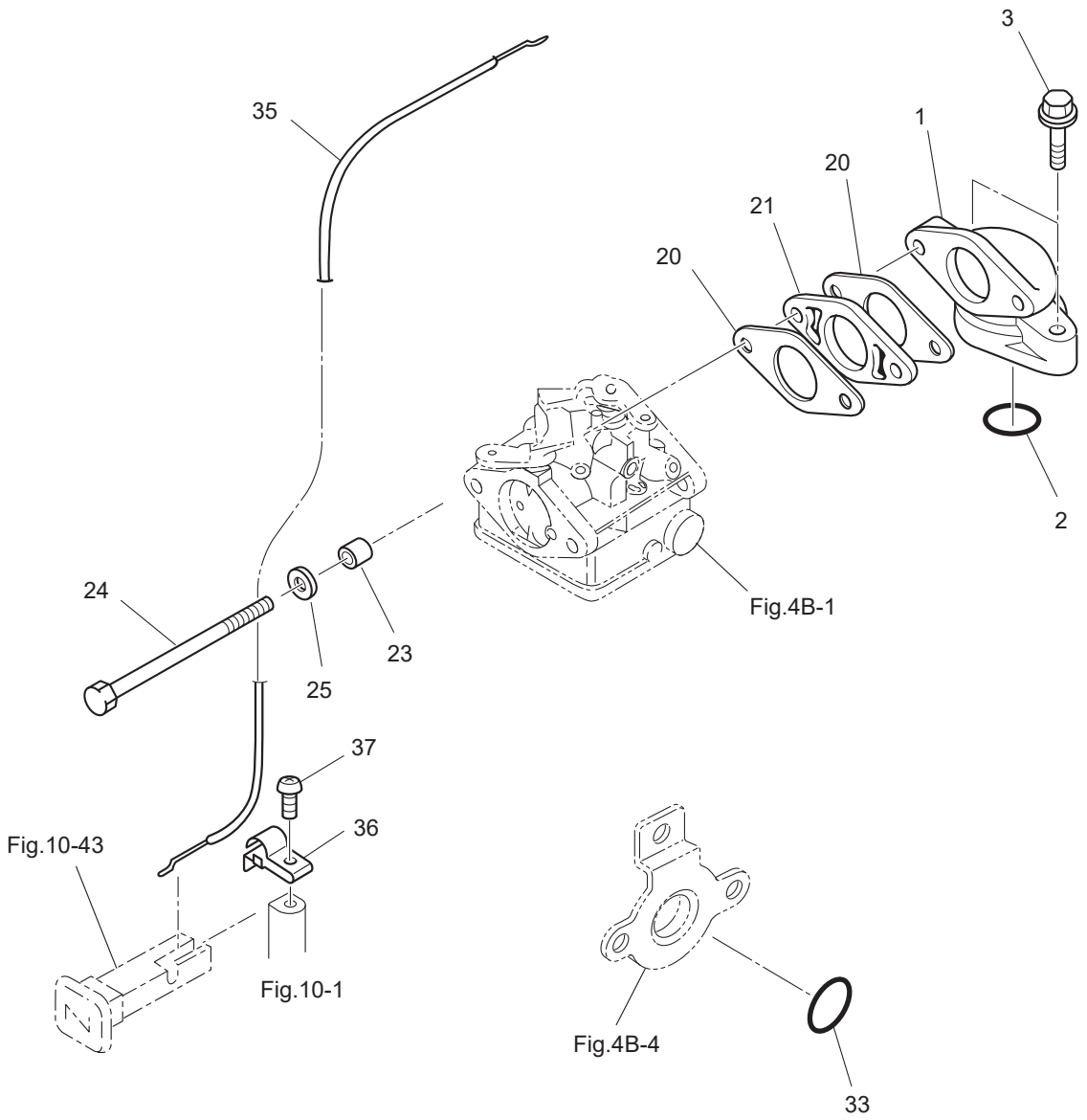
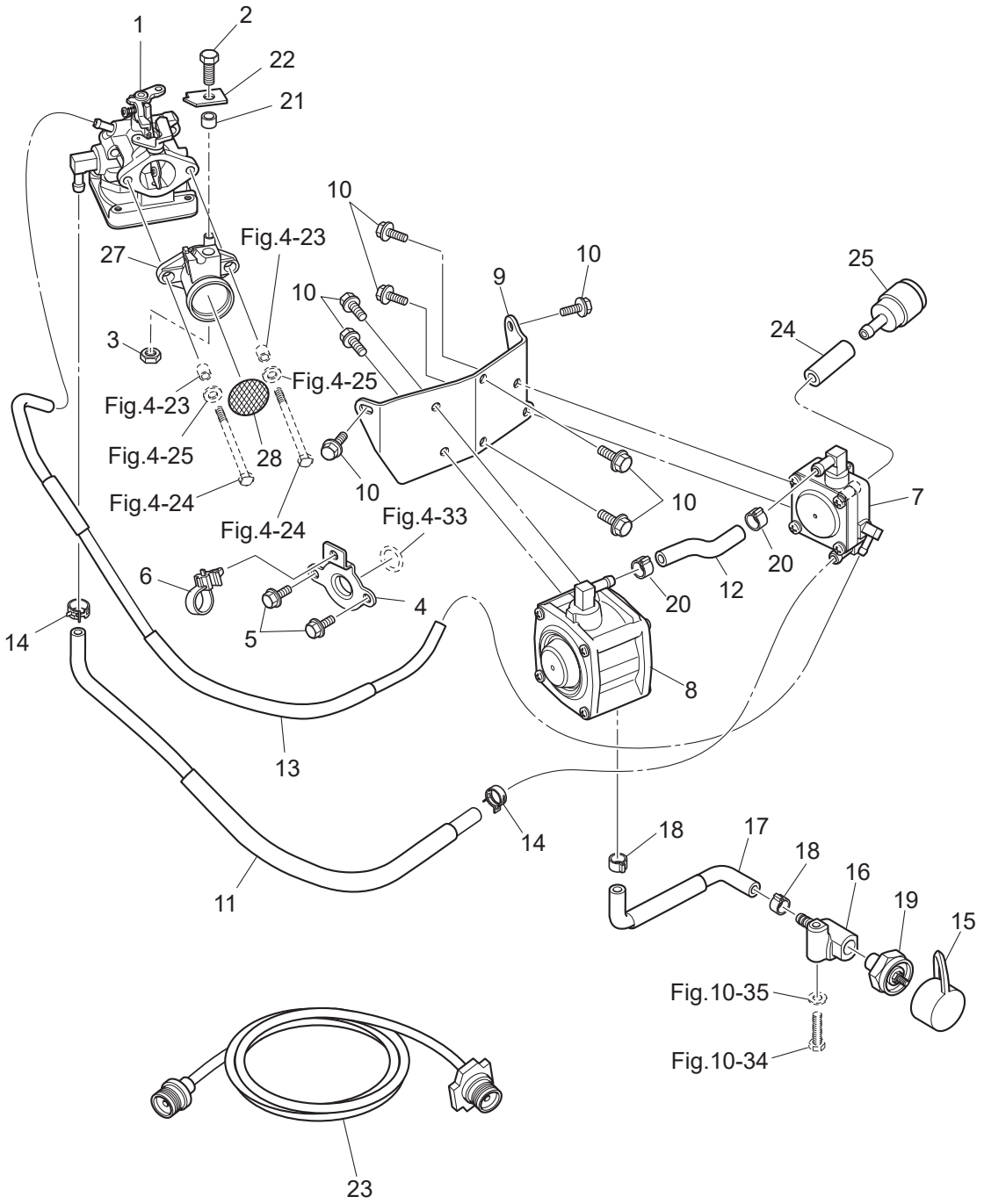




Fig. 4B

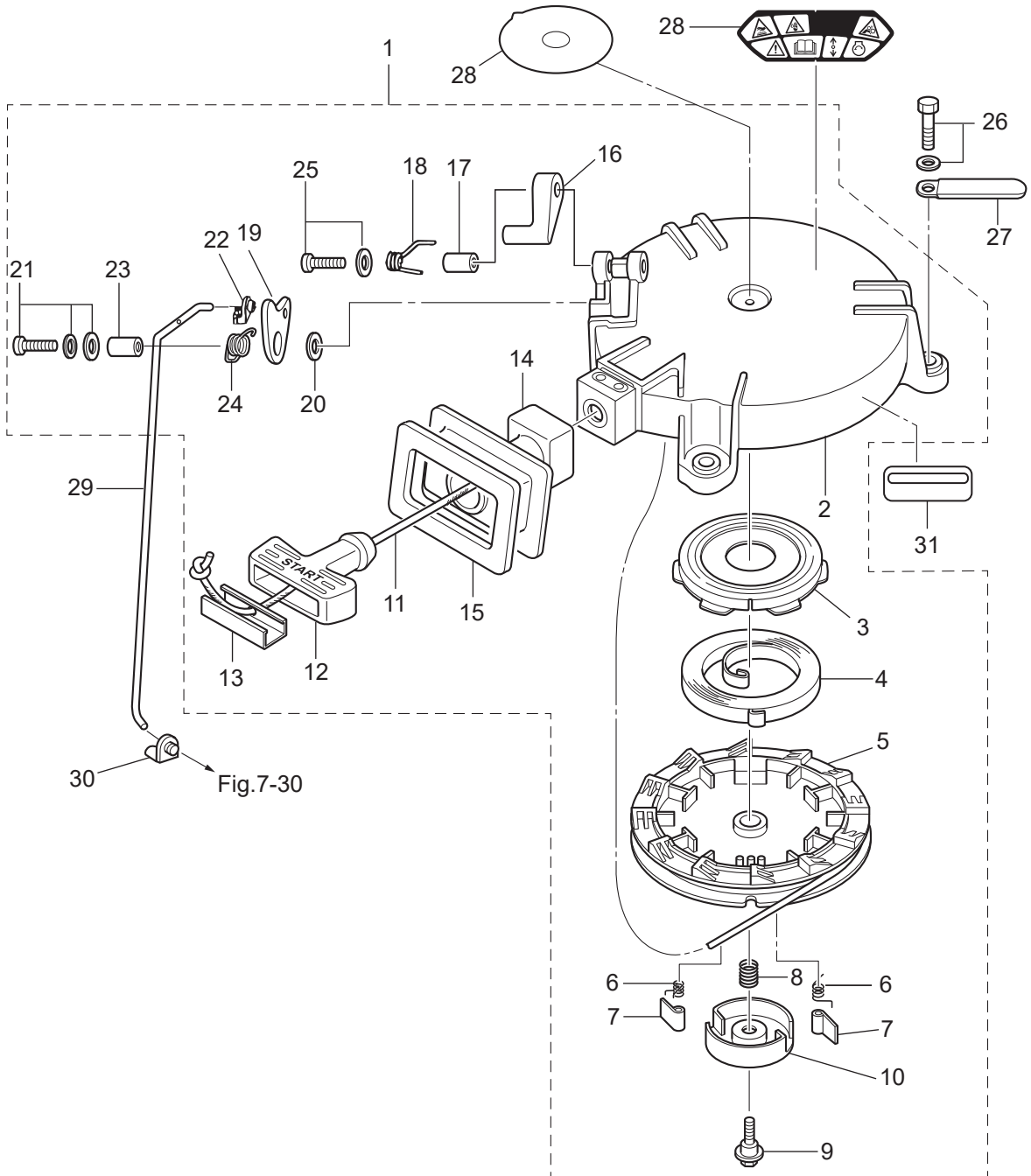
MIXER  
ミキサー



Ref.No. 見出番号	Part No. 部品番号	Description 部 品 名	Q' ty/個数	Remarks 備 考
			MFS5D LPG	
4B-1	3SU-03700-0	MIXER ASSY ミキサアッソ	1	
4B-2	910103-0616	BOLT ボルト	1	
4B-3	930103-0600	NUT ナット	1	
4B-4	3PG-02231-0	PLATE プレート	1	
4B-5	910103-5612	BOLT ボルト	2	
4B-6	3KY-84398-0	BAND バンド リードワイヤ	1	
4B-7	3PG-70600-1	SHUT-OFF VALVE ASSY シャットオフバルブアッソ	1	
4B-8	3PG-04150-0	REGULATOR ASSY レギュレータアッソ	1	
4B-9	3PG-02239-0	PLATE プレート	1	
4B-10	910103-5612	BOLT ボルト	8	
4B-11	3PG-02260-0	LPG HOSE W/PROTECTOR (LOW) LPGホース(w/プロテクタ LOW)	1	
4B-12	3PG-02270-0	LPG HOSE (LOW PRESSURE) LPGホース(Low Pressure)	1	
4B-13	3PG-70420-0	HOSE ASSY ホースアッソ	1	
4B-14	345-70114-1	CLIP φ11.3 クリップ φ11.3	2	
4B-15	3PG-70262-0	FUEL CONNECTOR PROTECTOR フェルコネクタプロテクタ	1	
4B-16	3PG-70255-0	CONNECTOR BRACKET コネクタブラケット	1	
4B-17	3PG-02280-0	LPG HOSE W/PROTECTOR (HIGH) LPGホース(w/プロテクタHIGH)	1	
4B-18	3T5-10087-0	CLAMP クランプ	2	
4B-19	3PG-70260-1	FUEL CONNECTOR (MALE) フェルコネクタ(エンジンメール)	1	
4B-20	3T5-10087-0	CLAMP クランプ	2	
4B-21	3H6-76079-1	COLLAR 6.2-9-7 カラ 6.2-9-7	1	
4B-22	3H6-63505-0	CABLE HOLDER ケーブルホルダ	1	
4B-23	3PG-70400-1	LPG ADAPTOR HOSE LPGアダプタホース	1	
4B-24	98AL-40-030	HOSE ホース	1	98AL-4-1000
4B-25	3PG-10130-0	AIR FILTER ASSY エアフィルタアッソ	1	
4B-27	3H6-02411-0	INTAKE SILENCER インテークサイレンサ	1	
4B-28	3H6-02603-0	FLAME ARRESTER フレイムアレスタ	1	

Fig. 5

RECOIL STARTER  
リコイルスタータ





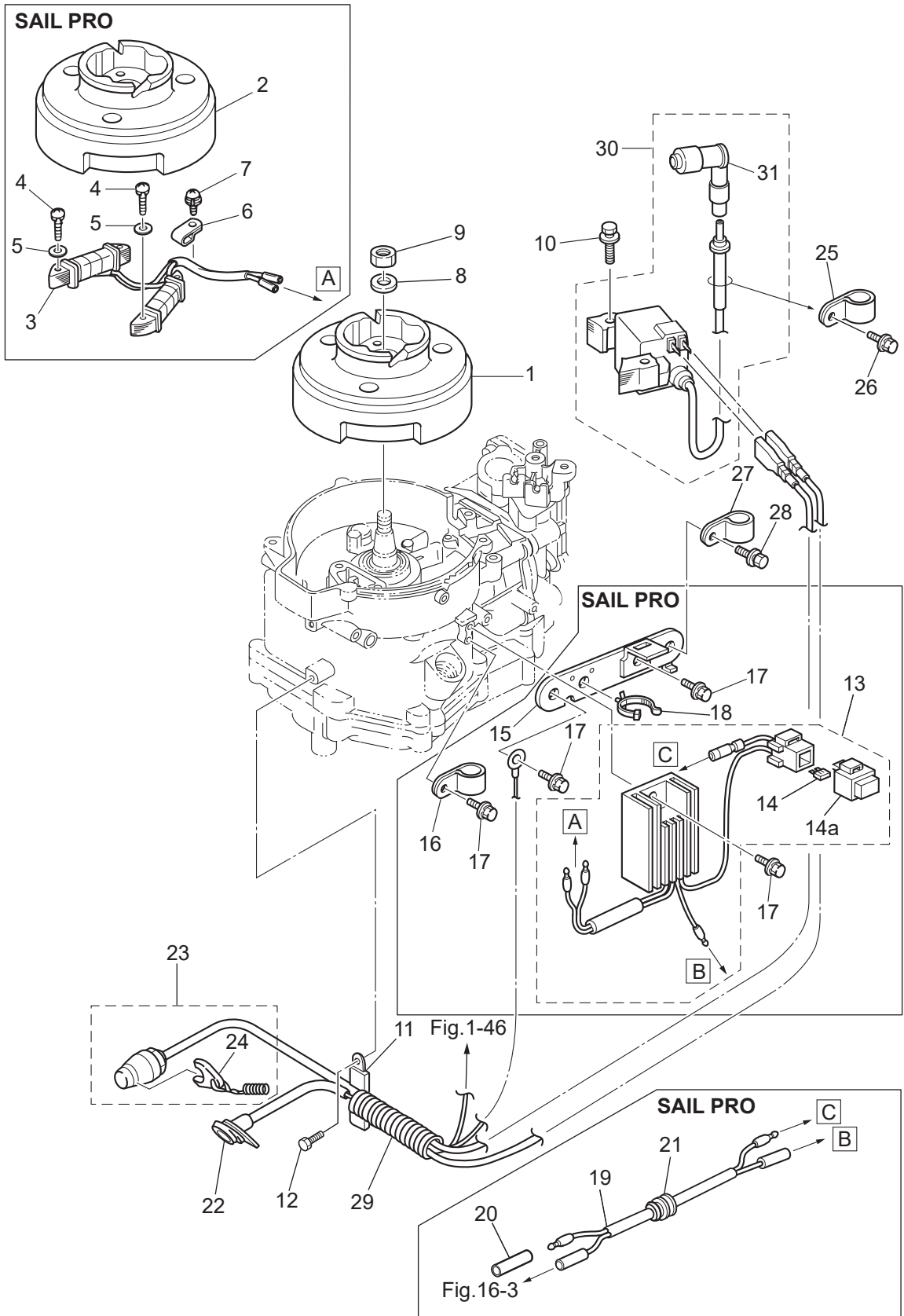
Ref.No. 見出番号	Part No. 部品番号	Description 部 品 名	Q'ty/個数	Remarks 備 考
			MFS5D LPG	
5-1	3GR-05090-1	RECOIL STARTER ASSY リコイルスタータアッソ	1	
5-2	3R1-05105-0	* STARTER CASE * スタータケース	1	
5-3	3R1-05125-0	* STARTER SPRING CASE * スタータスプリングケース	1	
5-4	3R1-05004-0	* STARTER SPRING * スタータスプリング	1	
5-5	3R1-05104-0	* REEL * リール	1	
5-6	3R1-05012-0	* RETURN SPRING * リターンスプリング	2	
5-7	3R1-05003-2	* RATCHET * ラチェット	2	
5-8	3R1-05007-0	* FRICTION SPRING * フリクションスプリング	1	
5-9	3R1-05138-1	* BOLT 5-10-6.8-7.8 * ボルト スタータシャフト	1	
5-10	3R1-05006-2	* FRICTION PLATE * フリクションプレート	1	
5-11	3R1-05013-0	* STARTER ROPE φ4.5-1620 * スタータロープ φ4.5-1620	1	
5-12	3R1-05019-0	* STARTER HANDLE * スタータハンドル	1	
5-13	3R1-05131-1	* ROPE ANCHOR * ロープアンカ	1	
5-14	3GR-05116-0	* SEALING PLATE * シーリングプレート スタータ	1	
5-15	3GR-67503-0	* STARTER SEAL * スタータシール	1	
5-16	3GR-05252-0	* STARTER LOCK * スタータロック	1	
5-17	3R1-05255-0	* COLLAR 4-6-21 * カラー 4-6-21	1	
5-18	3R1-05216-0	* STARTER LOCK SPRING * スタータロックスプリング	1	
5-19	3GR-05253-0	* STARTER LOCK CAM * スタータロックカム	1	
5-20	940103-0600	* WASHER * ワッシャ	1	
5-21	921503-7616	* SCREW * スクリュー	1	
5-22	3R1-05223-0	* ROD SNAP 3.5-2 * ロッドスナップ 3.5-2	1	
5-23	3R1-05215-0	* COLLAR 6.1-8-6.5 * カラー 6.1-8-6.5	1	
5-24	3R1-05258-0	* STARTER LOCK CAM SPRING * スタータロックカムスプリング	1	
5-25	921503-5430	* SCREW * スクリュー	1	
5-26	3AD-06864-0	PRE-COATED BOLT 6-25 プレコートボルト 6-25	3	
5-27	3PR-06972-0	CLAMP 6.5-47.5P クランプ 6.5-47.5P	1	
5-28	1	3PA-72181-1 CAUTION DECAL (B) コーションデカール(B)	1	for EU
5-28	2	3NV-72181-1 CAUTION DECAL (B) コーションデカール(B)	1	





Fig. 6

MAGNETO  
マグネト



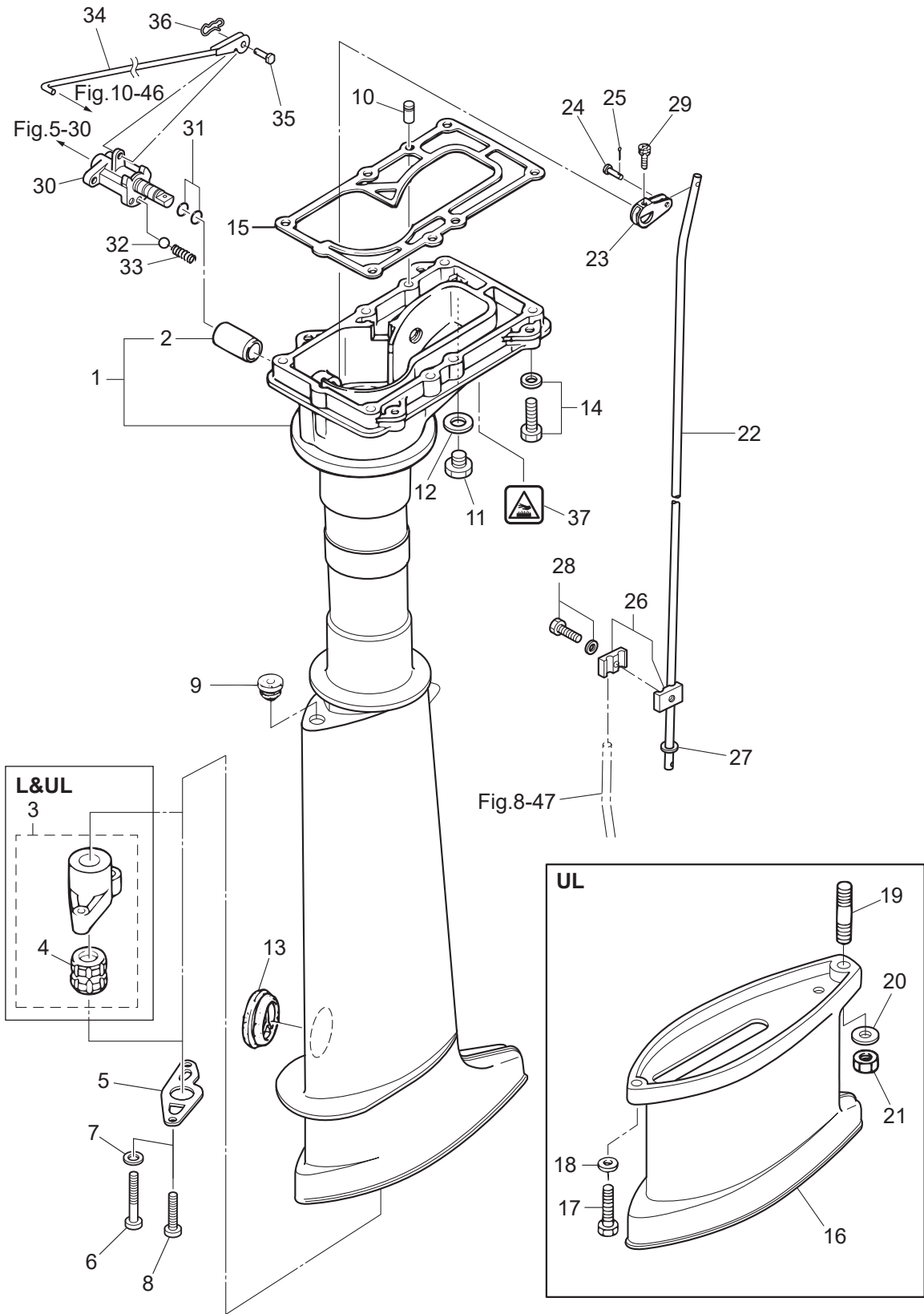
Ref.No. 見出番号	Part No. 部品番号	Description 部 品 名	Q'ty/個数	Remarks 備 考
			MFS5D LPG	
6-1	3AS-06009-0	FLYWHEEL フライホイール MF54 (マーク48)	1	STD
6-2	3AS-06001-0	FLYWHEEL フライホイール MF54 (マーク50)	1	for Sail Pro Alternater
6-3	3GR-06023-0	ALTERNATOR ASSY オルタネーターアッセン	1	for Sail Pro
6-4	921503-0525	SCREW スクリュー	4	for Sail Pro
6-5	940103-0500	WASHER ワッシャー	4	for Sail Pro
6-6	369-06915-0	CLAMP 4.2-3-8 クランプ 4.2-3-8	1	for Sail Pro
6-7	921521-6408	SCREW スクリュー	1	for Sail Pro
6-8	940121-1200	WASHER ワッシャー	1	
6-9	369-00132-0	NUT 12-P1.25 ナット 12-P1.25	1	
6-10	910103-5630	BOLT ボルト	2	
6-11	3PR-06972-0	CLAMP 6.5-47.5P クランプ 6.5-47.5P	1	
6-12	910103-5612	BOLT ボルト	1	
6-13	3GR-76060-0	RECTIFIER COMPLETE レクチファイヤコンプリート	1	for Sail Pro
6-14	3GR-76246-0	* FUSE 10A * ヒューズ 10A	2	for Sail Pro
6-14a	1E0-34093-0	* CAP (Y) * キャップ ヒューズボックス (Y)	1	for Sail Pro
6-15	3GR-06900-0	ELECTRIC BRACKET ASSY エレクトリックブラケットアッセン	1	for Sail Pro
6-16	345-06915-0	CLAMP 6.5-14L クランプ 6.5-14L	1	for Sail Pro
6-17	910103-5614	BOLT ボルト	4	for Sail Pro
6-18	3BJ-84398-0	BAND 135 バンド リードワイヤ 135	1	for Sail Pro
6-19	399-76120-0	BATTERY CABLE L=494 バッテリーケーブル L=494	1	for Sail Pro
6-20	3H6-76037-0	CABLE TERMINAL PLUG ケーブルターミナルプラグ	1	for Sail Pro
6-21	345-66226-0	GROMMET 17-3 グロメット 17-3	1	for Sail Pro
6-22	3GR-71040-0	PILOT LAMP ASSY パイロットランプアッセン	1	
6-23	3GR-06870-0	STOP SWITCH ASSY ストップスイッチアッセン	1	
6-24	353-06821-0	* STOP SWITCH LANYARD ASSY * ストップスイッチランヤードアッセン	1	
6-25	345-06915-0	CLAMP 6.5-14L クランプ 6.5-14L	1	
6-26	910103-5612	BOLT ボルト	1	
6-27	345-06915-0	CLAMP 6.5-14L クランプ 6.5-14L	1	
6-28	910103-5612	BOLT ボルト	1	





Fig. 7

DRIVE SHAFT HOUSING · SHIFT  
ドライブシャフトハウジング・シフト





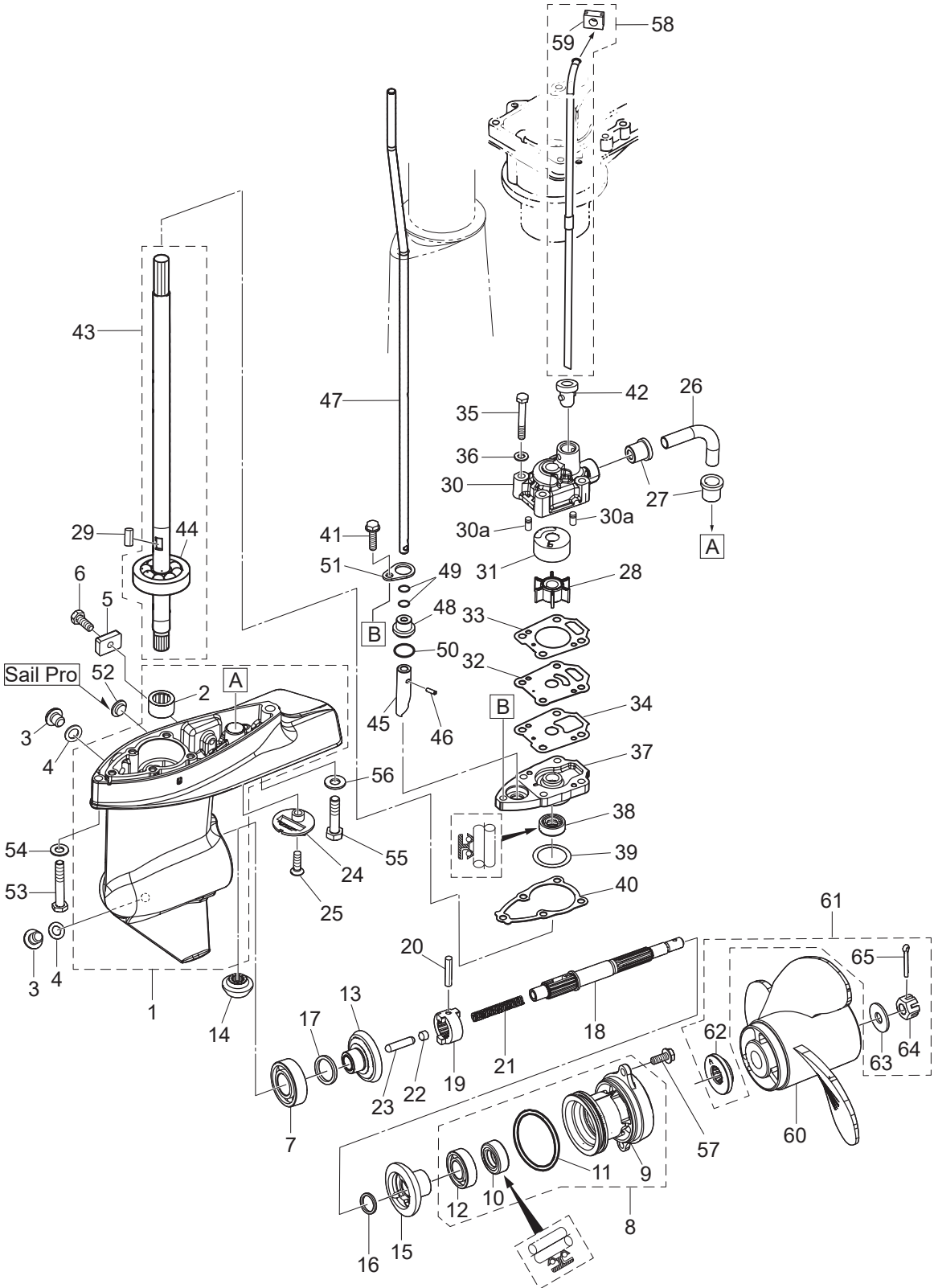
Ref.No. 見出番号	Part No. 部品番号	Description 部 品 名	Q'ty/個数	Remarks 備 考	
			MFS5D LPG		
7-1	4	3H6W61020-3	DRIVE SHAFT HOUSING ASSY (S) ドライブシャフトハウジングアッソ(S)	1	for Transom "S" for White Model
7-1	5	3H6W61030-4	DRIVE SHAFT HOUSING ASSY (L) ドライブシャフトハウジングアッソ(L)	1	for Transom "L" for White Model
7-1	6	3ASW61030-3	DRIVE SHAFT HOUSING ASSY (L) ドライブシャフトハウジングアッソ(L)	1	for Transom "UL" for White Model
7-2		301-61021-0	* BUSHING * ブッシング シフトレバー	1	
7-3	1	369-64331-2	DRIVE SHAFT BUSHING ASSY ドライブシャフトブッシング アッソ	1	Slate Color Bushing for Transom "L"
7-3	2	3AS-64331-0	DRIVE SHAFT BUSHING ASSY ドライブシャフトブッシング アッソ	1	Dark Brown Bushing for Transom "UL"
7-4	1	369-60003-0	* DRIVE SHAFT BUSHING * ドライブシャフトブッシング (スレートカラー)	1	Slate Color or Transom "L"
7-4	2	3AB-60003-0	* DRIVE SHAFT BUSHING * ドライブシャフトブッシング (ダークブラウン)	1	Dark Brown for Transom "L"
7-5		369-64332-1	STOPPER ストッパ ドライブシャフト	1	
7-6		3H6-64333-1	PRE-COATED SCREW 5-25 プレコートスクリュー 5-25	2	for Transom "L" & "UL"
7-7		940103-0500	WASHER ワッシャ	2	
7-8		9215E3-0510	SCREW スクリュー	2	for Transom "S"
7-9		369-66043-1	GROMMET 10.7-3.5 グロメット	1	
7-10		345-01111-0	DOWEL PIN 6-12 ダウエルピン 6-12	2	
7-11		9106E3-0808	BOLT ボルト	1	
7-12		332-60006-1	GASKET 8.1-15-1 ガスケット	1	
7-13		369-61016-0	GROMMET 29-3 グロメット 29-3	1	
7-14		9101E3-5630	BOLT ボルト	6	
7-15		3H6-61012-0	DRIVE SHAFT HOUSING GASKET ドライブシャフトハウジングガスケット	1	
7-16	2	369W61110-2	EXTENSION HOUSING エクステンションハウジング	1	for Transom "UL" for White Model
7-17		9161E3-0625	BOLT ボルト	1	for Transom "UL"
7-18		9401E3-0600	WASHER ワッシャ	1	for Transom "UL"
7-19		9152E3-0825	STUD スタッド	1	for Transom "UL"
7-20		9401E3-0800	WASHER ワッシャ	1	for Transom "UL"
7-21		930103-0800	NUT ナット	1	for Transom "UL"
7-22	1	369-66214-0	SHIFT ROD (S) シフトロッド (S)	1	
7-22	2	3GR-66215-0	SHIFT ROD (L) シフトロッド (L)	1	for Transom "L" & "UL"
7-23		369-66225-0	SHIFT ROD LEVER シフトロッドレバー	1	
7-24		369-66223-0	PIN ピン シフトレバー	1	





Fig. 8

GEAR CASE  
ギヤケース



Ref.No. 見出番号	Part No. 部品番号	Description 部 品 名	Q'ty/個数	Remarks 備 考
			MFS5D LPG	
8-1	3	369W60000-3 GEAR CASE ASSY ギヤケースアッソ	1	for White Model
8-1	4	399W60000-3 GEAR CASE ASSY ギヤケースアッソ	1	Sail Pro for White Model
8-2		369-60211-0 * ROLLER BEARING 14-20-12 * ローラベアリング 14-20-12	1	
8-3		332-60005-2 PLUG 8-8 プラグ 8-8	2	
8-4		332-60006-1 GASKET 8.1-15-1 ガスケット	2	
8-5		3H6-60218-0 ANODE アノード	1	
8-6		910103-0616 BOLT ボルト	1	
8-7		9601-0-6004 BALL BEARING 6004 ボールベアリング 6004	1	
8-8	2	369W87323-1 PROPELLER SHAFT HOUSING ASSY プロペラシャフトハウジングアッソ	1	for White Model
8-9	2	369W60101-1 * PROPELLER SHAFT HOUSING * プロペラシャフトハウジング	1	for White Model
8-10		369-60111-0 * OIL SEAL 15-28-10 * オイルシール 15-28-10	1	
8-11		345-65015-0 * O-RING 3.2-47 * Oリング 3.2-47	1	
8-12		9601-0-6002 * BALL BEARING 6002 * ボールベアリング 6002	1	
8-13		3GR-64010-0 BEVEL GEAR ASSY (A) ベベルギヤアッソ (A)	1	
8-14		3GR-64020-0 BEVEL GEAR B ベベルギヤ B	1	
8-15		3GR-64089-0 BEVEL GEAR ASSY (C) ベベルギヤアッソ (C)	1	
8-16		369-64032-0 WASHER 15.2-19-1.9 ワッシャ 15.2-19-1.9	1	
8-17	1	369-64014-0 SHIM 21-28-0.1 シム 21-28-0.1	A	
8-17	2	369-64015-0 SHIM 21-28-0.15 シム 21-28-0.15	A	
8-18		369-64211-1 PROPELLER SHAFT プロペラシャフト	1	
8-19		301-64215-1 CLUTCH クラッチ	1	
8-20		301-64217-0 PIN 3.5-28 ピン 3.5-28	1	
8-21		393-64221-0 SPRING スプリング クラッチ	1	
8-22		369-64222-0 SPRING RETAINER スプリングリテーナ クラッチ	1	
8-23		369-64223-0 PUSH ROD プッシュロッド クラッチ	1	
8-24		369-60206-0 WATER STRAINER ウォーターストレーナ サブ	1	
8-25		921803-0620 SCREW スクリュー	1	
8-26		369-65035-1 WATER PIPE (LOWER) ウォーターパイプ (ロワ)	1	
8-27		369-65036-0 SEAL シールパ- ウォータパイプ (ロワ)	2	



Ref.No. 見出番号	Part No. 部品番号	Description 部品名	Q'ty/個数	Remarks 備考
			MFS5D LPG	
8-28	369-65021-1	WATER PUMP IMPELLER ウォーターポンプインペラ	1	
8-29	369-65022-0	KEY φ2-11 キー ホンパインペラ φ2-11	1	
8-30	369-65016-2	PUMP CASE (UPPER) ホンパケース (アッパ)	1	
8-30a	334-65012-0	DOWEL PIN 4-10 ダウエルピン 4-10	2	
8-31	369-65011-0	PUMP CASE LINER ホンパケースライナ	1	
8-32	369-65025-0	WATER PUMP GUIDE PLATE ウォーターポンプガイドプレート	1	
8-33	369-65018-1	PUMP CASE GASKET ホンパケースガスケット	1	
8-34	369-65029-0	GUIDE PLATE GASKET ガイドプレートガスケット	1	
8-35	9161E3-0645	BOLT ボルト	4	
8-36	940103-0600	WASHER ワッシャ	4	
8-37	369-65017-1	PUMP CASE (LOWER) ホンパケース (ロウ)	1	
8-38	369-60223-0	OIL SEAL 10-24-8 オイルシール 10-24-8	1	
8-39	1 369-64081-1	SHIM 26.5-34.8-0.1 シム 26.5-34.8-0.1	A	
8-39	2 369-64082-1	SHIM 26.5-34.8-0.15 シム 26.5-34.8-0.15	A	
8-40	369-65020-0	PUMP CASE GASKET (LOWER) ホンパケースガスケット (ロウ)	1	
8-41	910103-5625	BOLT ボルト	1	
8-42	369-65014-0	WATER PIPE SEAL (LOWER) ウォーターパイプシール (ロウ)	1	
8-43	1 369-64301-0	DRIVE SHAFT ASSY (S) ドライブシャフトアッソ (S)	1	
8-43	2 369-64302-0	DRIVE SHAFT ASSY (L) ドライブシャフトアッソ (L)	1	
8-43	3 369-64303-0	DRIVE SHAFT ASSY (UL) ドライブシャフトアッソ (UL)	1	
8-44	9601-0-6300	* BALL BEARING 6300 * ボールベアリング 6300	1	
8-45	3GR-66011-0	CLUTCH CAM クラッチカム	1	
8-46	951407-0310	SPRING PIN 3-10 スプリングピン 3-10	1	
8-47	1 369-66012-1	CAM ROD (S) カムロッド (S)	1	
8-47	2 369-66013-1	CAM ROD (L) カムロッド (L)	1	
8-47	3 369-66014-2	CAM ROD (UL) カムロッド (UL)	1	
8-48	3UA-66031-0	CAM ROD BUSHING カムロッドブッシング	1	
8-49	369-66021-1	O-RING 2.5-4.9 Oリング A 2.5-4.9	2	
8-50	332-66032-0	O-RING 2.4-15.4 Oリング 2.4-15.4	1	

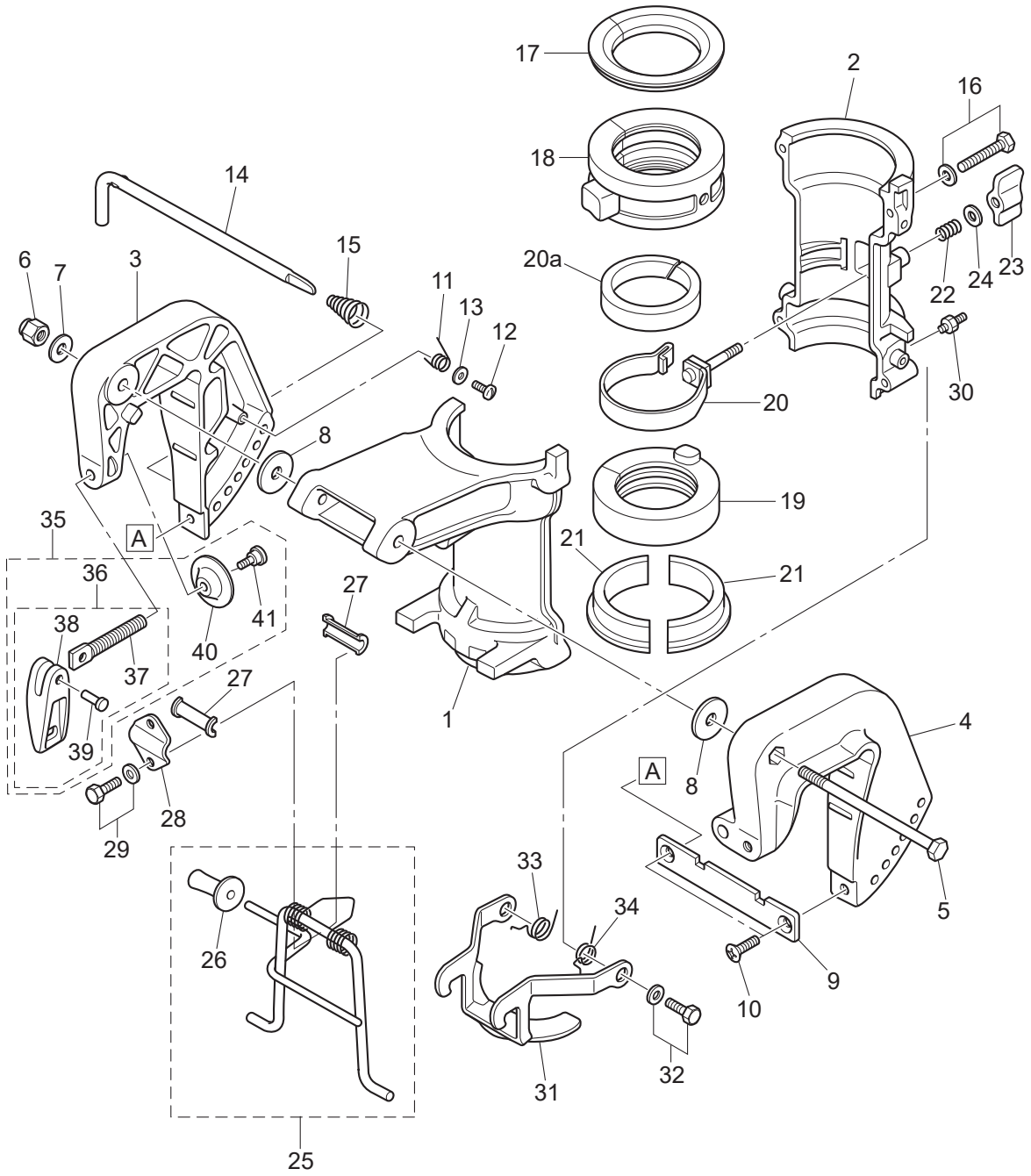






Fig. 9

BRACKET · REVERSE LOCK  
ブラケット・リバースロック



Ref.No. 見出番号	Part No. 部品番号	Description 部 品 名	Q'ty/個数	Remarks 備 考
			MFS5D LPG	
9-1	2	3H6W62391-0 SWIVEL BRACKET スイベルブラケットA	1	for White Model
9-2	2	3H6W62392-1 SWIVEL BRACKET スイベルブラケットB	1	for White Model
9-3	2	369W62112-3 CLAMP BRACKET (R) クランプブラケット(R)	1	Starboard Side for White Model
9-4	2	369W62113-2 CLAMP BRACKET (L) クランプブラケット(L)	1	Port Side for White Model
9-5		309-62115-2 BOLT 8-122 ボルト 8-122	1	
9-6		930403-0800 NYLON NUT 8-P1.25 ナイロンナット 8-P1.25	1	
9-7		9401E3-0800 WASHER ワッシャ	1	
9-8		307-62116-1 WASHER 8.5-28-1 ワッシャ 8.5-28-1	2	
9-9		3B2-62118-0 DISTANCE PLATE ディスタンスプレート ブラケット	1	
9-10		9216E3-0612 SCREW スクリュー	2	
9-11		369-62146-1 STERN BRACKET SPRING スターンブラケットスプリング	1	
9-12		921703-0406 SCREW スクリュー	1	
9-13		369-62147-0 WASHER 4.3-16-1.5 ワッシャ 4.3-16-1.5	1	
9-14		350-62121-2 THRUST ROD スラストロッド	1	
9-15		369-62122-2 THRUST ROD SPRING スラストロッドスプリング	1	
9-16		9101E3-5640 BOLT ボルト	4	
9-17		3H6-62325-0 THRUST BUSHING スラストブッシング	1	
9-18		3H6-61301-0 BUSHING ブッシングアッパ° ステアリング°	1	
9-19		3H6-62417-1 BUSHING ブッシング ロワ ステアリング°	1	
9-20		3GR-62418-0 FRICTION BAND ASSY フリクションバンドアッソ	1	
9-20a		3GR-62417-0 BUSHING ブッシング°	1	
9-21		3H6-62424-0 THRUST PLATE (LOWER) スラストプレート (ロワ)	2	
9-22		3H9-62446-0 SPRING スプリング コパイロット	1	
9-23		3H9-62442-0 FRICTION KNOB フリクションノブ°	1	
9-24		3C8-66308-0 WASHER 6-16-1.5 ワッシャ 6-16-1.5	1	
9-25		3GR-62431-0 TILT STOPPER ASSY チルトストッパアッソ	1	
9-26		3AS-62433-0 * TILT STOPPER GRIP * チルトストッパグリップ°	1	
9-27		393-62437-1 BUSHING ブッシング チルトストッパ°	2	
9-28		369-62439-1 SETTING PLATE セッティングプレート チルトストッパ°	1	

Fig. 9

BRACKET · REVERSE LOCK  
ブラケット・リバースロック

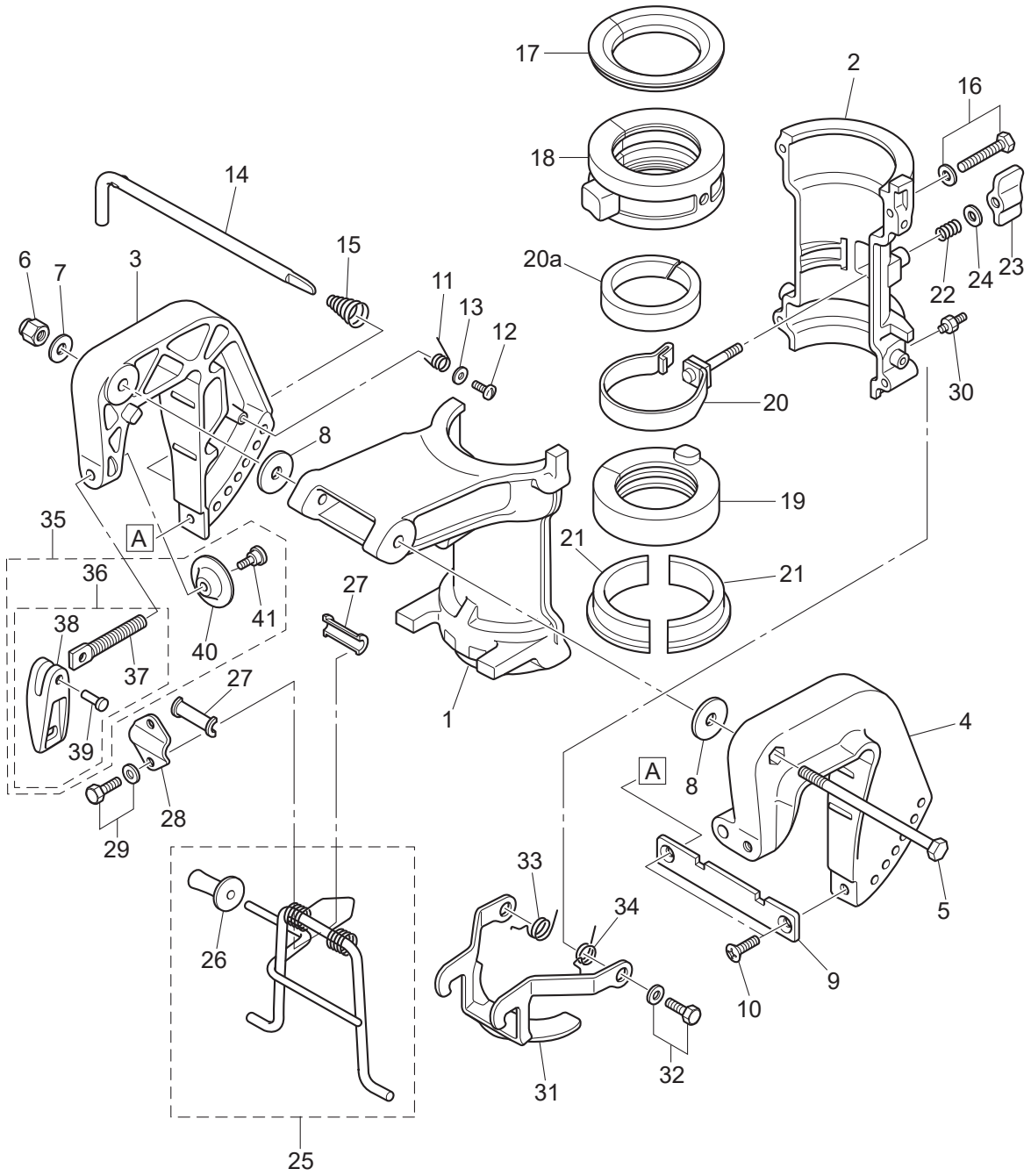
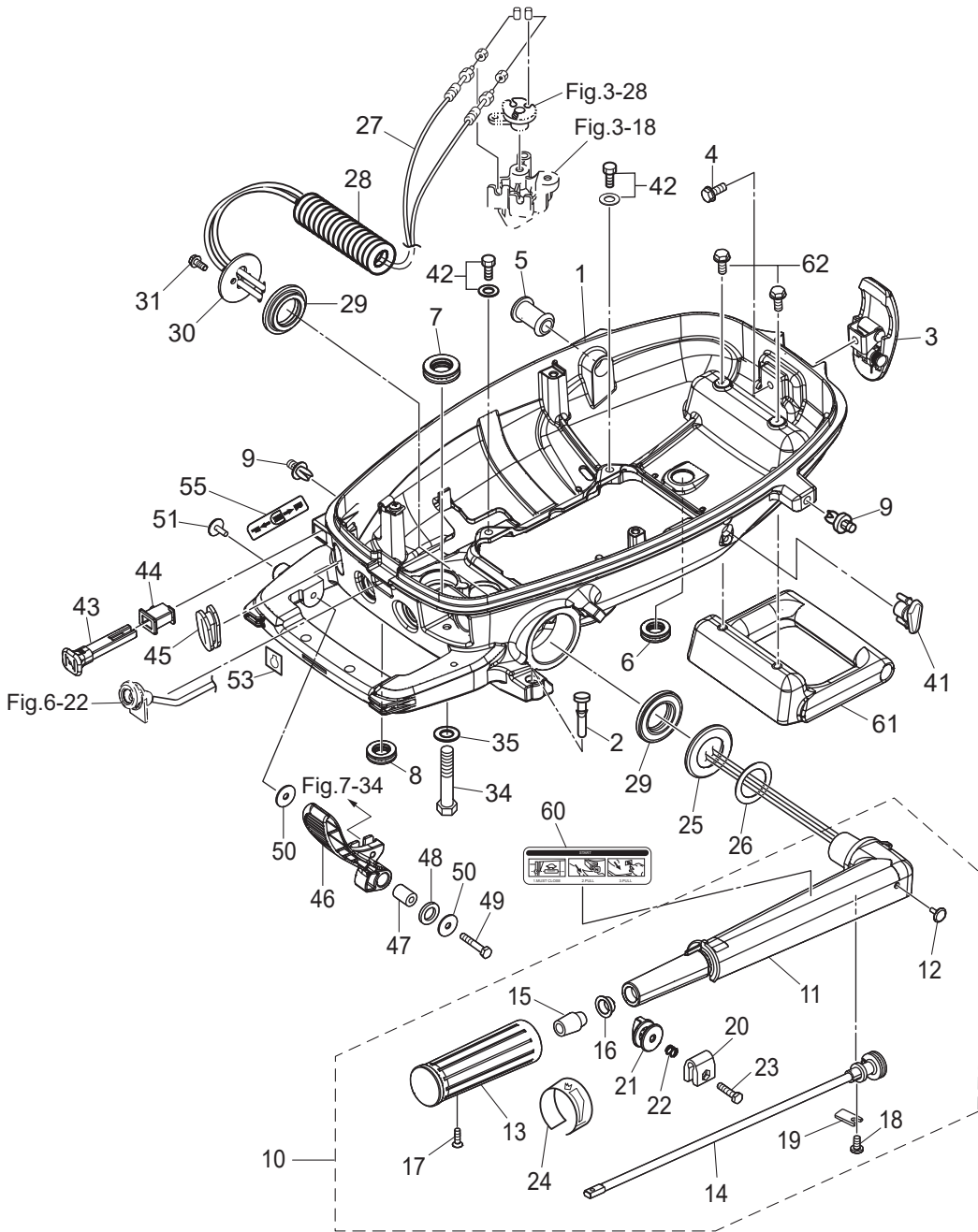




Fig. 10

**BOTTOM COWL · TILLER HANDLE**  
ボトムカウル・ティラハンドル



Ref.No. 見出番号	Part No. 部品番号	Description 部 品 名	Q'ty/個数	Remarks 備 考
			MFS5D LPG	
10-1	2	3WLW67100-0 BOTTOM COWL ホトムカウル	1	for White Model
10-2		3GR-67161-0 GROMMET 22-3 グロメット 22-3	1	
10-3		3AA-67120-1 COWL LATCH ASSY カウルラッチアッセン	1	
10-4		910103-5616 BOLT ボルト	1	
10-5		3GR-67187-0 GROMMET 15.5-27 グロメット スロットルレバー 15.5-27	1	
10-6		338-67163-0 GROMMET 18-2.5 グロメット 18-2.5	1	
10-8		345-67117-0 GROMMET 17-2.7 グロメット 17-2.7	1	
10-9		350-67154-0 PLASTIC RIVET 6.5 プラスチックリベット 6.5	2	
10-10	2	3PGW63003-1 TILLER HANDLE ASSY テイヤハンドルアッセン	1	for White Model
10-11	2	3V1W63011-3 * TILLER HANDLE * テイヤハンドル	1	for White Model
10-12		350-67154-0 * PLASTIC RIVET 6.5 * プラスチックリベット 6.5	1	
10-13		3R3-63012-0 * GRIP * グリップ	1	
10-14		3V1-63041-0 * THROTTLE SHAFT * スロットルシャフト	1	
10-15		3H6-63048-0 * THROTTLE SHAFT DAMPER * スロットルシャフトダンパー	1	
10-16		3H6-63510-0 * BUSHING 14-15.8-7 * ブッシング 14-15.8-7	1	
10-17		920803-0518 * SCREW * スクリュー	1	
10-18		9215E3-0612 * SCREW * スクリュー	1	
10-19		3B2-63063-0 * THROTTLE SHAFT SUPPORT * スロットルシャフトサポート	1	
10-20		3V1-63035-1 * FRICTION PIECE * フリクションピース	1	
10-21		3V1-63077-0 * ADJUSTING NUT * アジャストナット	1	
10-22		3V1-63036-0 * SPRING * スプリング	1	
10-23		910103-0625 * BOLT * ボルト	1	
10-24	2	3NV-72019-0 * THROTTLE DECAL * スロットルデカール	1	
10-25		3H6-63026-0 SPACER 33.5-55-3.3 スペーサ ハンドル 33.5-55-3.3	1	
10-26		3B2-63108-0 WASHER 30-45-1 ワッシャー 30-45-1	1	
10-27		3GR-63600-0 THROTTLE WIRE スロットルワイヤ	2	
10-28	2	3BJ-06133-0 PROTECTOR φ 10.7-320 プロテクタ φ 10.7-320	1	LPG Model Only
10-29		3H6-63102-0 BUSHING ブッシング ステアリング	2	
10-30		3GR-63107-0 COVER カバー	1	

Fig. 10

BOTTOM COWL · TILLER HANDLE  
ボトムカウル・ティラハンドル

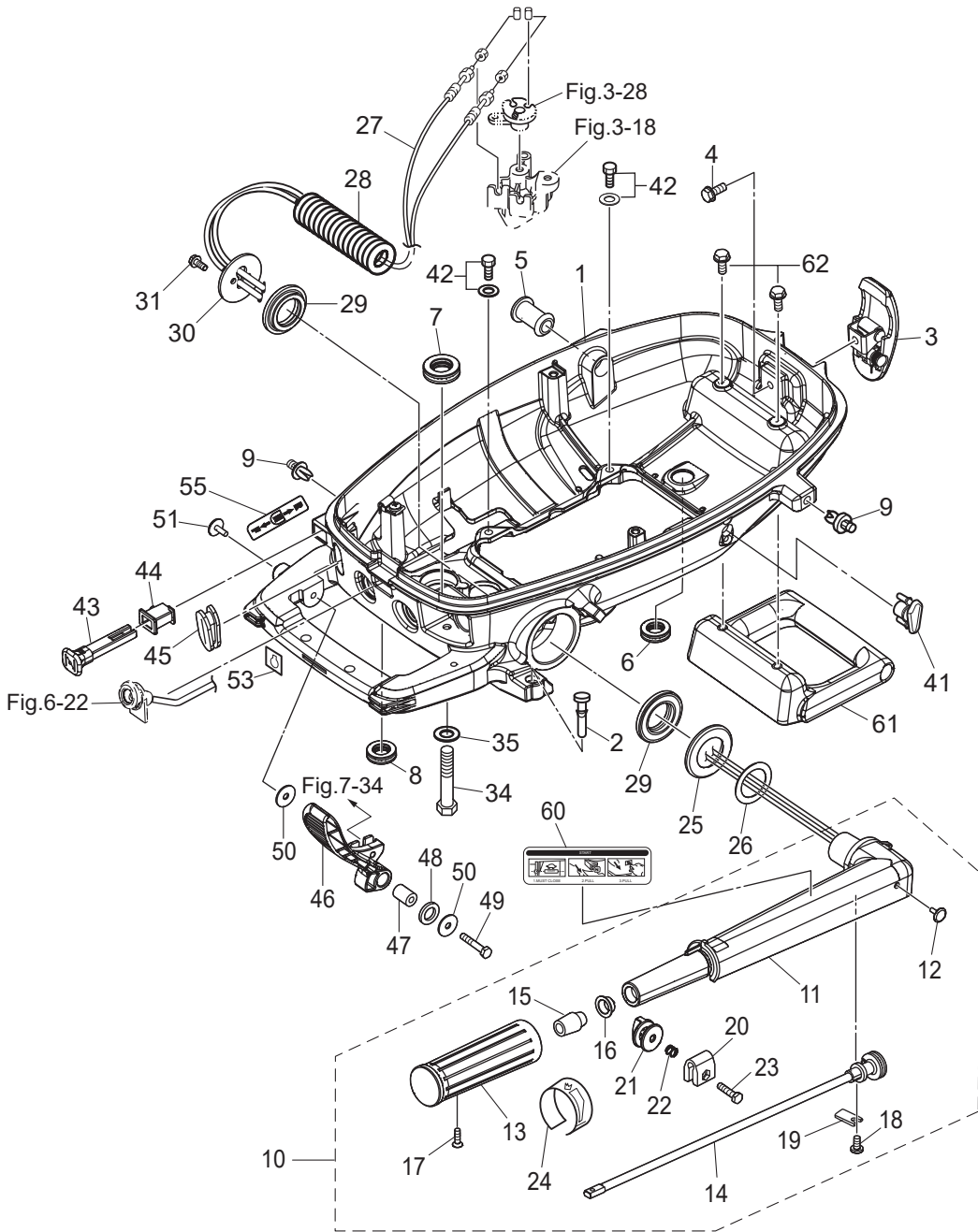
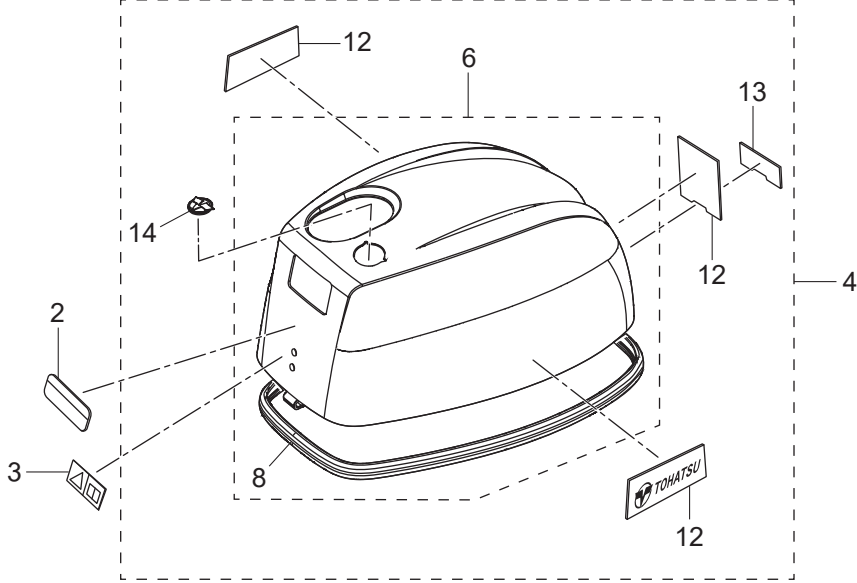






Fig. 11 TOP COWL  
トップカウル

Dual Fuel Tank Model (Integral Fuel Tank)



Separate Fuel Tank Model

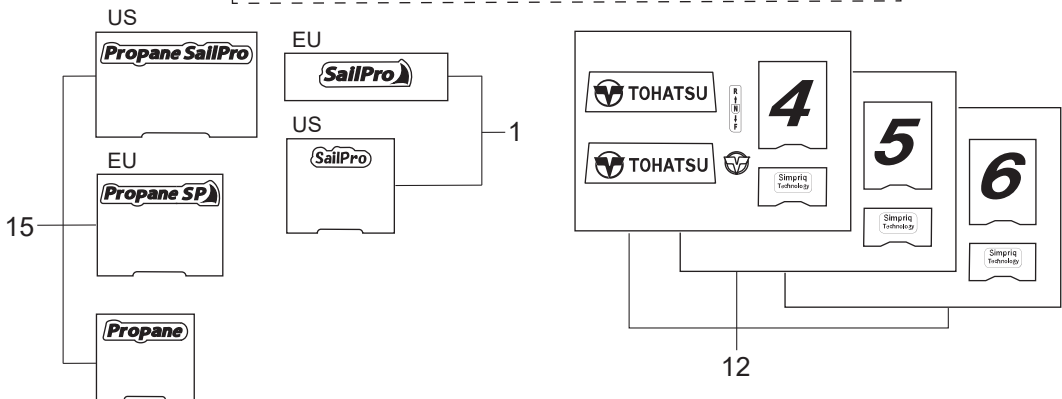
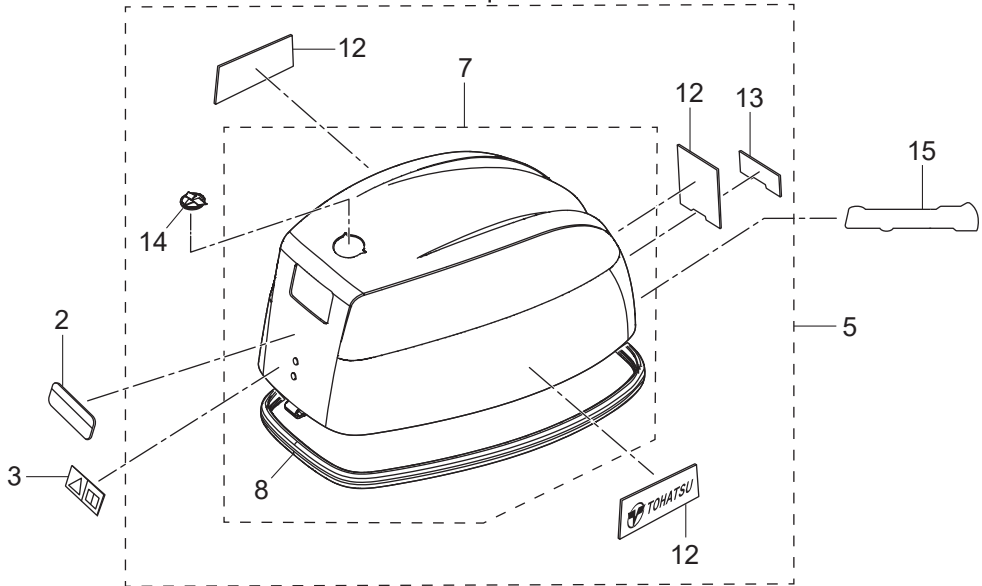
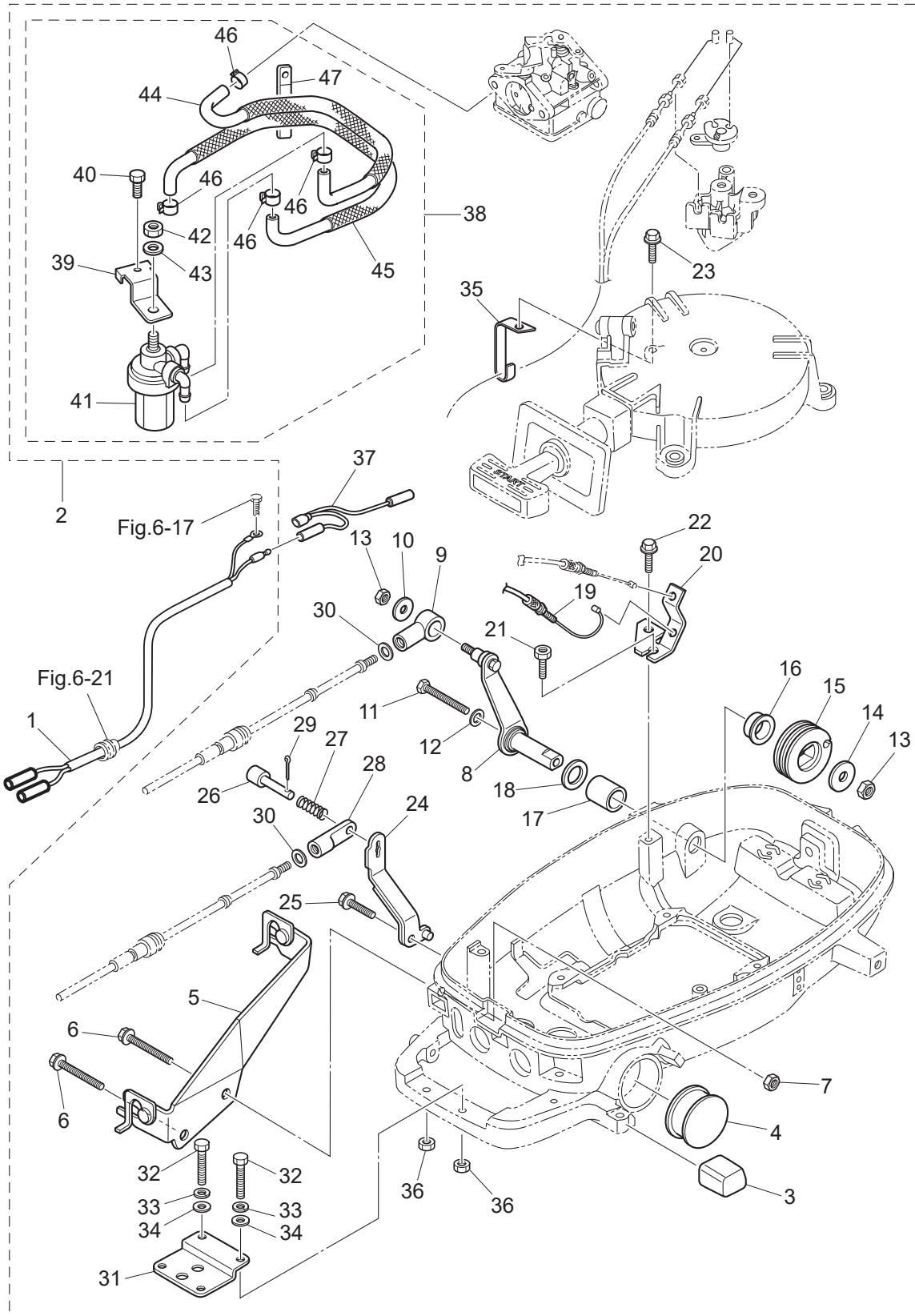




Fig. 14

OPTIONAL PARTS (1) ACCESSORIES (REMOTE CONTROL)  
オプションパーツ (1) アクセサリ (リモートコントロール)



Ref.No. 見出番号	Part No. 部品番号	Description 部 品 名	Q'ty/個数	Remarks 備 考
			MFS5D LPG	
14-1	1	369-83846-0 REMOTE CONTROL STOP CORD L=2000 リモートコントロールストップコード L=2000	1	
14-1	2	369-83848-0 REMOTE CONTROL STOP CORD L=3200 リモートコントロールストップコード L=3200	1	
14-1	3	369-83853-0 REMOTE CONTROL STOP CORD L=3900 リモートコントロールストップコード L=3900	1	
14-1	4	369-83858-0 REMOTE CONTROL STOP CORD L=5900 リモートコントロールストップコード L=5900	1	
14-2		3GR-83880-0 REMOTE CONTROL FITTING ASSY リモートコントロールフィッティングアッシー	1	
14-3		3JK-67161-0 * GROMMET 20-29 * グロメット	1	
14-4		3H6-67161-0 * GROMMET 43-23 * グロメット 43-23	1	
14-5		3GR-83820-0 * CABLE CLIP ASSY * ケーブルクリップアッシー	1	
14-6		910103-6640 * BOLT * ボルト	2	
14-7		930103-0600 * NUT * ナット	1	
14-8		3GR-83910-0 * THROTTLE LEVER (REMOTE CONT) * スロットルレバー (リモートコントロール)	1	
14-9		3R0-83715-0 * CABLE JOINT 4.5-40.5 * ケーブルジョイント	1	
14-10		346-67115-0 * WASHER 6.5-21-1 * ワッシャー 6.5-21-1	1	
14-11		910103-0660 * BOLT * ボルト	1	
14-12		941303-0600 * SPRING WASHER * スプリングワッシャー	1	
14-13		930403-0600 * NYLON NUT 6-P1.0 * ナイロンナット 6-P1.0	2	
14-14		345-05122-1 * WASHER 6.5-23-1.5 * ワッシャー 6.5-23-1.5	1	
14-15		3JD-63611-0 * THROTTLE DRUM * スロットルドラム	1	
14-16		3H6-63510-0 * BUSHING 14-15.8-7 * ブッシング 14-15.8-7	1	
14-17		369-67105-0 * HOOK LEVER BUSHING * フックレバーブッシング	1	
14-18		338-67147-0 * SEAL RING 13.8-22-3.7 * シールリング 13.8-22-3.7	1	
14-19		3GR-83873-0 * THROTTLE WIRE (REMOTE CONTROL) * スロットルワイヤ (リモートコントロール)	1	
14-20		3GR-63508-0 * THROTTLE WIRE BRACKET * スロットルワイヤブラケット	1	
14-21		3GR-04317-0 * GROMMET * グロメット ケーブルターミナル	1	
14-22		910103-5614 * BOLT * ボルト	1	
14-23		3AD-06864-0 * PRE-COATED BOLT 6-25 * プレコートボルト 6-25	1	
14-24		3GR-66129-0 * SHIFT LEVER (REMOTE CONTROL) * シフトレバー (リモートコントロール)	1	
14-25		3V1-60108-0 * PRE-COATED BOLT 6-16 * プレコートボルト 6-16	1	
14-26		332-83728-0 * PIN * ピン	1	

Fig. 14

OPTIONAL PARTS (1) ACCESSORIES (REMOTE CONTROL)  
オプションパーツ (1) アクセサリ (リモートコントロール)

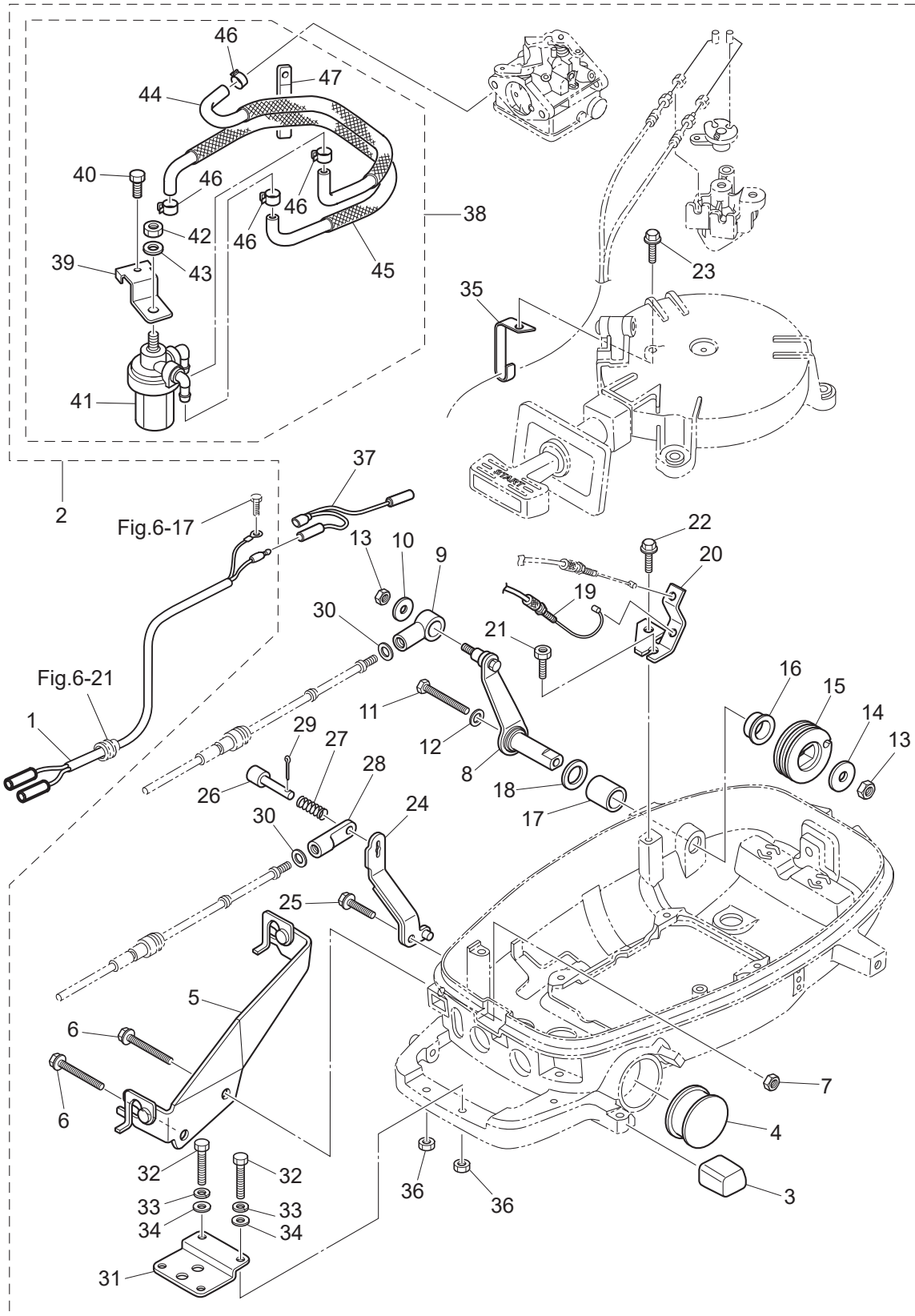
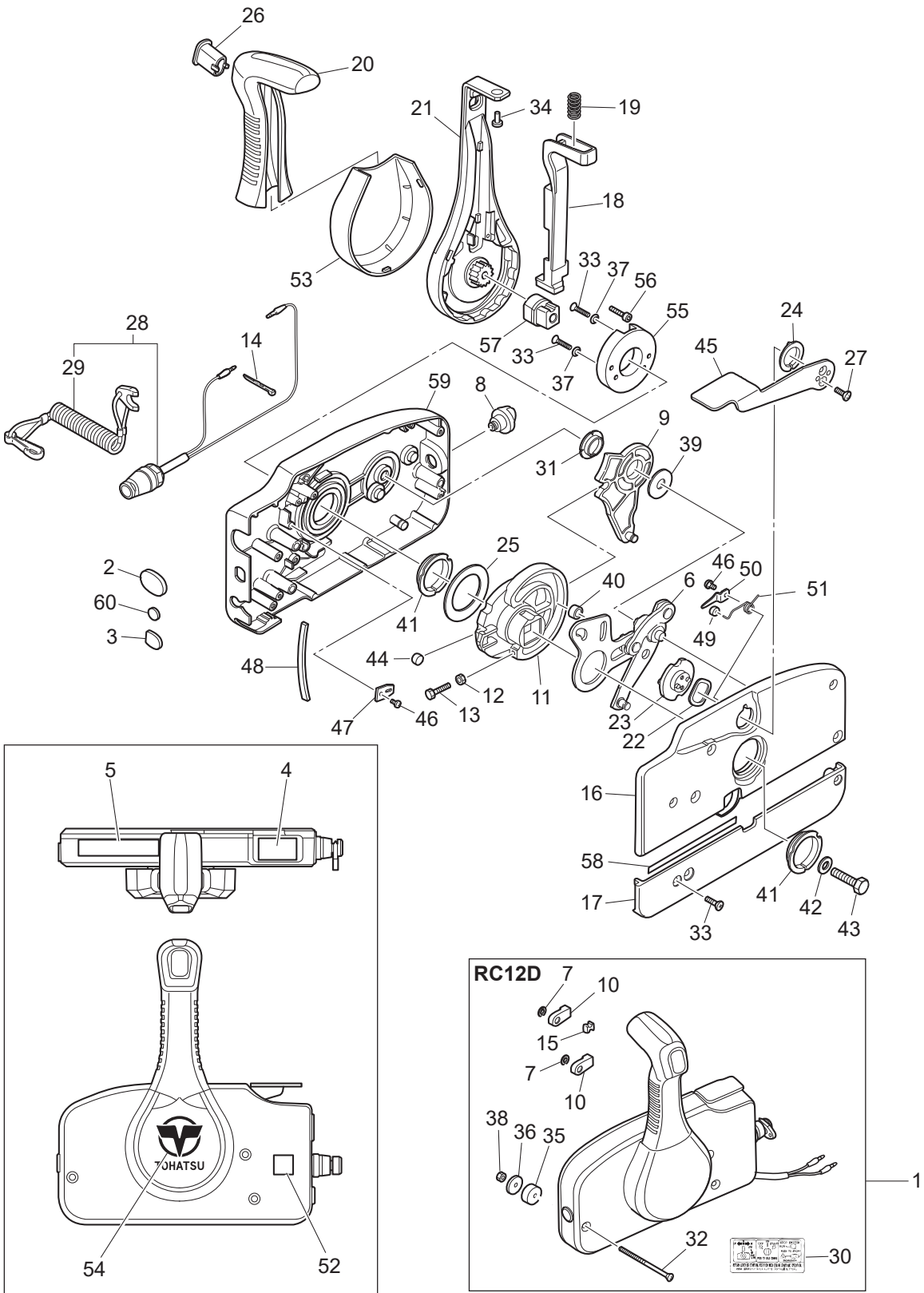




Fig.15

COMPONENT PARTS OF REMOTE CONTROL  
リモコンボックス構成部品

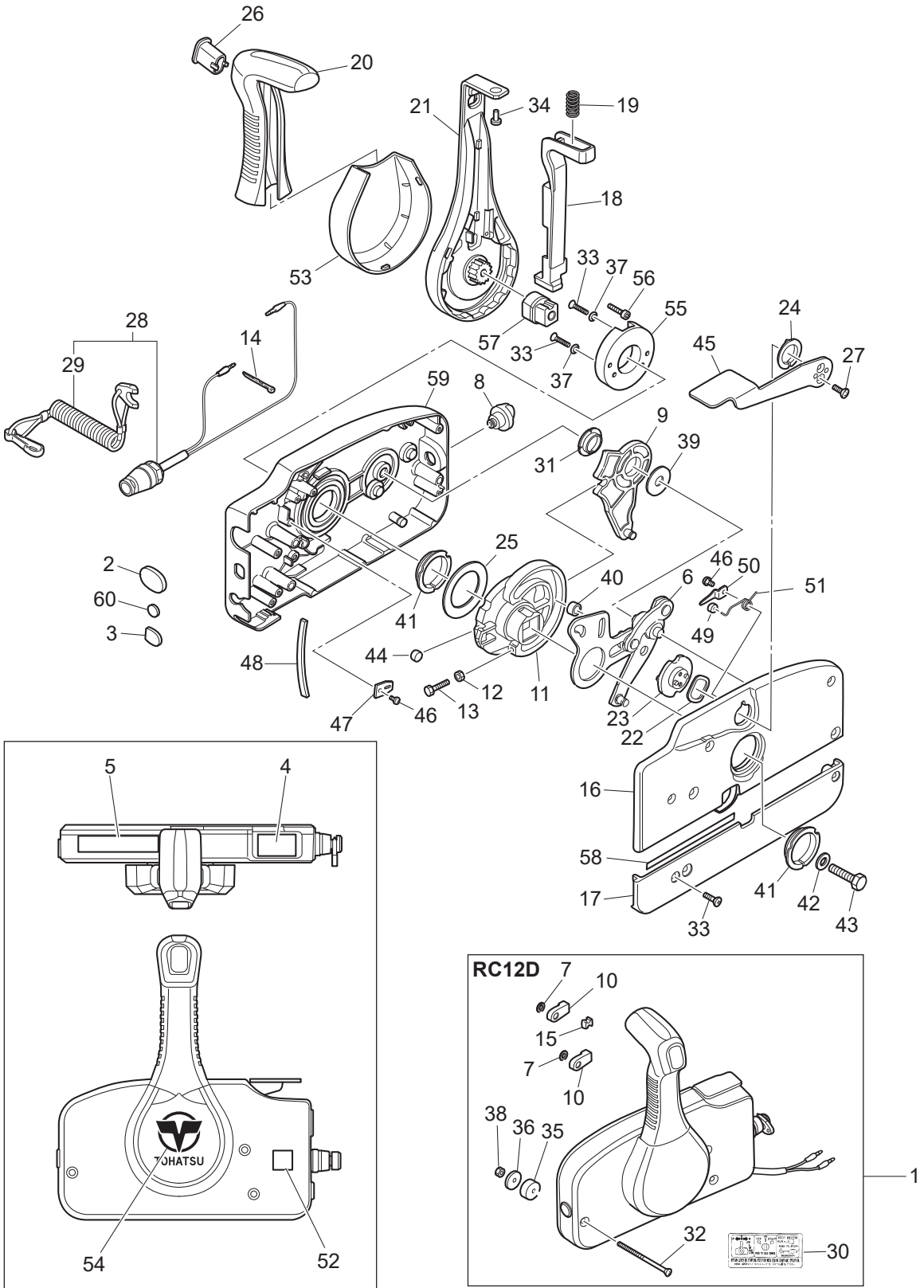




Ref.No. 見出番号	Part No. 部品番号	Description 部 品 名	Q'ty/個数	Remarks 備 考
			MFS5D LPG	
15-1	3U2B84360-0	REMOTE CONTROL HEAD ASSY (RC12D) リモートコントロールヘッドアッソ (RC12D)	1	
15-2	3U2-84416-0	* GROMMET * グロメット	1	
15-3	353-84321-0	* GROMMET * グロメット	1	
15-4	3U2-84331-0	* DECAL (LEVER) * デカール (レバー)	1	
15-5	3U2-84336-0	* SHIFT POSITION DECAL * シフトポジションデカール	1	
15-6	3A3-84365-1	* THROTTLE ARM * スロットルアーム	1	
15-7	945303-0600	* E-RING d=6 * Eリング d=6	2	
15-8	3U2-84414-0	* GROMMET * グロメット	1	
15-9	3A3-84381-0	* SHIFT GEAR ASSY * シフトギヤアッソ	1	
15-10	3A3-83314-2	* CABLE TERMINAL * ケーブルターミナル	2	
15-11	3A3-84364-2	* DRIVE GEAR * ドライブギヤ	1	
15-12	930103-0500	* NUT * ナット	1	
15-13	910103-0525	* BOLT * ボルト	1	
15-14	3U2-84398-0	* BAND * バンド	3	
15-15	3A3-84376-0	* GROMMET * グロメット	1	
15-16	3U2B84441-0	* REAR HOUSING * リヤハウジング	1	
15-17	3U2B84366-0	* REAR PANEL * リヤパネル	1	
15-18	3U2-84401-0	* NEUTRAL LOCK ARM * ニュートラルロックアーム	1	
15-19	3A3-84403-0	* NEUTRAL LOCK SPRING * ニュートラルロックスプリング	1	
15-20	3U2-84404-0	* GRIP * グリップ	1	
15-21	3U2-84343-0	* CONTROL LEVER * コントロールレバー	1	
15-22	3A3-84368-0	* WAVE WASHER * ウェーブワッシャ	1	
15-23	3A3-84391-0	* FREE THROTTLE DRUM * フリースロットルドラム	1	
15-24	3A3-84435-0	* BUSHING * ブッシング D	1	
15-25	3A3-84422-0	* THRUST PLATE * スラストプレート	1	
15-26	3U2-84452-0	* TILT SWITCH PLUG * チルトスイッチプラグ	1	
15-27	921603-0512	* SCREW * スクリュー	2	
15-28	3A3-06830-0	* STOP SWITCH ASSY * ストップスイッチアッソ	1	
15-29	353-06821-0	** STOP SWITCH LANYARD ASSY ** ストップスイッチランヤードアッソ	1	

Fig.15

COMPONENT PARTS OF REMOTE CONTROL  
リモコンボックス構成部品



Ref.No. 見出番号	Part No. 部品番号	Description 部 品 名	Q'ty/個数	Remarks 備 考
			MFS5D LPG	
15-30	3U2-84339-0	* INSTRUCTION DECAL * インストラクションデカール	1	
15-31	3A3-84432-0	* BUSHING * ブッシング B	1	
15-32	3U2-84375-0	* SCREW * スクリュー	3	
15-33	3VK-84375-0	* SCREW * スクリュー	7	
15-34	3VL-84375-0	* SCREW * スクリュー	1	
15-35	3A3-84374-0	* SPACER * スペース	3	
15-36	353-84371-0	* WASHER * ワッシャ リモコンボックス	3	
15-37	3U2-84371-0	* WASHER * ワッシャ	2	
15-38	930103-0600	* NUT * ナット	3	
15-39	3A3-84383-0	* WASHER * ワッシャ	1	
15-40	3A3-84421-0	* ROLLER * ローラ	1	
15-41	3U2-84431-0	* BUSHING * ブッシング	2	
15-42	940103-0800	* WASHER * ワッシャ	1	
15-43	3U2-84442-0	* BOLT * ボルト	1	
15-44	353-84388-0	* DETENT ROLLER * デtentローラ	1	
15-45	3U2B84312-0	* FREE THROTTLE LEVER * フリースロットルレバー	1	
15-46	921503-0406	* SCREW * スクリュー	3	
15-47	3A3-84423-0	* DETENT RETAINER * デtentリテーナ	1	
15-48	3A3-84307-0	* DETENT SPRING * デtentスプリング	6	
15-49	3A3-84424-0	* FREE THROTTLE ROLLER * フリースロットルローラ	1	
15-50	3A3-84426-0	* ROLLER RETAINER * ローラリテーナ	1	
15-51	3A3-84425-0	* FREE THROTTLE SPRING * フリースロットルスプリング	1	
15-52	3U2-72200-0	* STOP SWITCH DECAL * ストップスイッチデカール	2	
15-53	3VK-63107-0	* COVER * カバー	1	
15-54	3U2-84334-0	* REMOTE CONTROL LOGO DECAL * リモートコントロールロゴデカール	1	
15-55	3U2-63506-0	* HOLDER * ホルダー	1	
15-56	3U2-84917-0	* BOLT * ボルト	1	
15-57	3U2-77367-0	* JOINT * ジョイント	1	
15-58	3U2-72187-0	* CAUTION DECAL(SIGP) * コーションデカール (SIGP)	1	

Fig.15

COMPONENT PARTS OF REMOTE CONTROL  
リモコンボックス構成部品

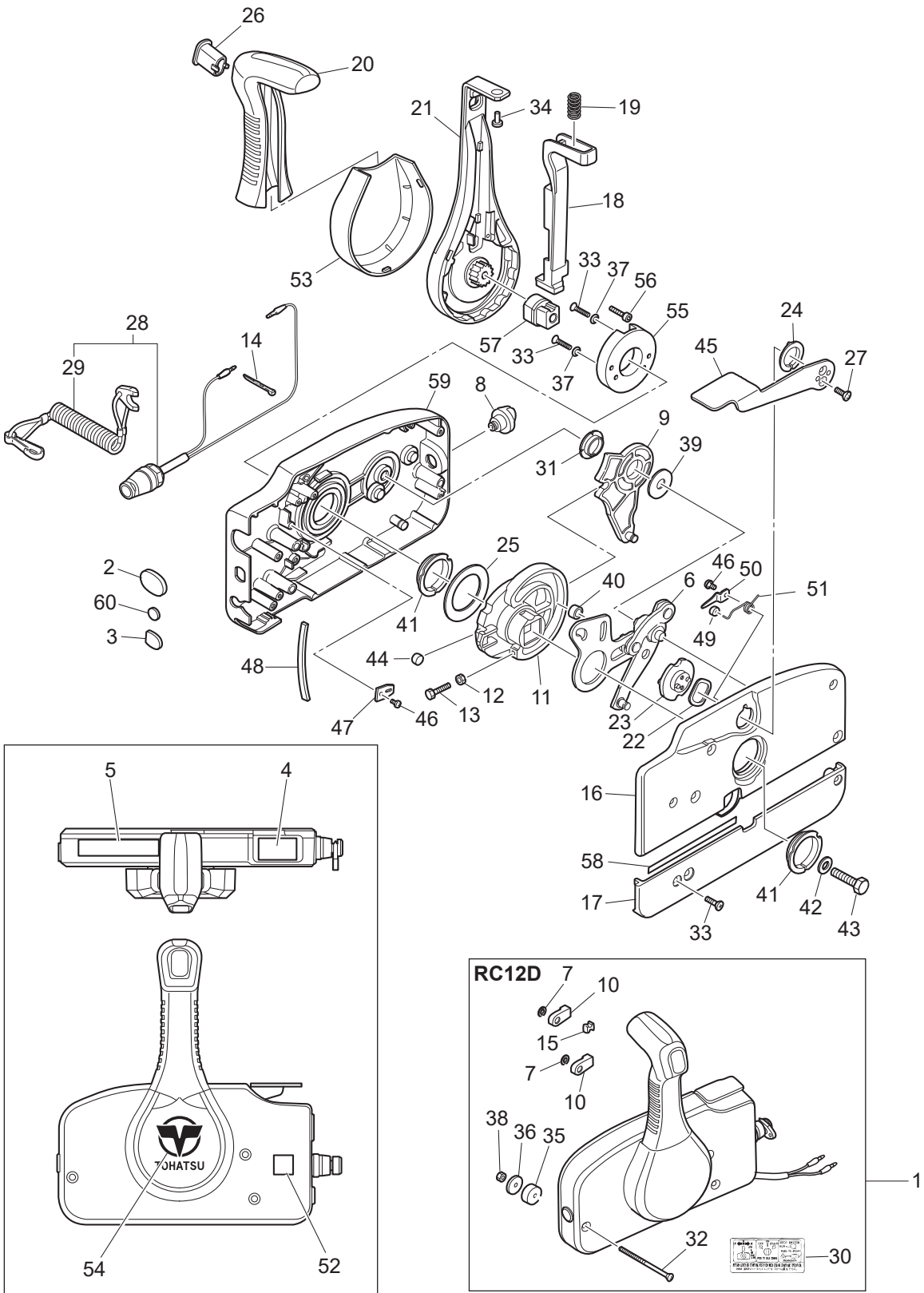
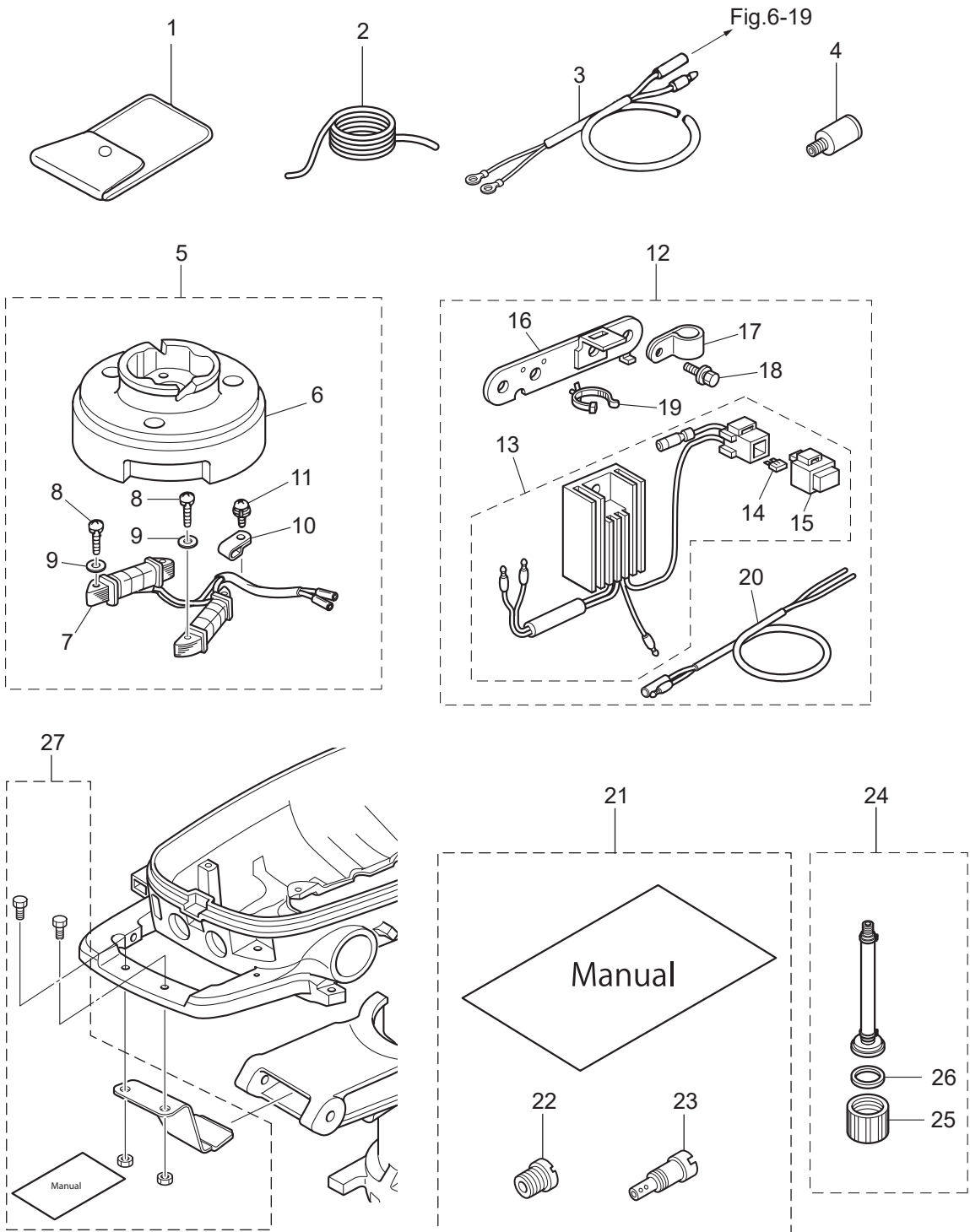




Fig. 16

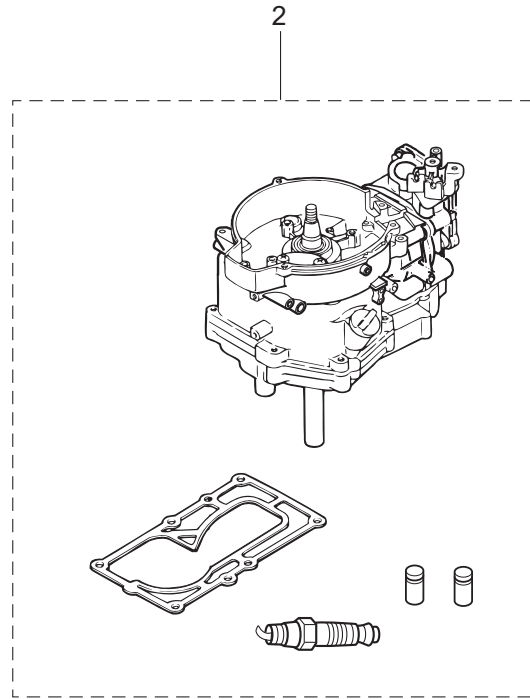
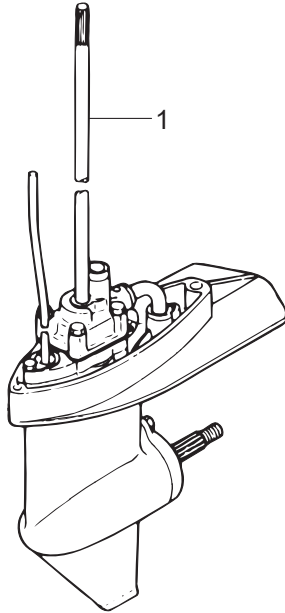
OPTIONAL PARTS (2) ACCESSORIES  
オプションパーツ (2) アクセサリー



Ref.No. 見出番号	Part No. 部品番号	Description 部 品 名	Q' ty/個数	Remarks 備 考
			MFS5D LPG	
16-1	3BJ-72100-0	TOOL KIT ツールキット	1	
16-2	312-72201-0	SAFETY ROPE φ4-1000 セーフティロープ φ4-1000	1	
16-3	399-76130-0	BATTERY CABLE L=1716 バッテリーケーブル L=1716	1	for Sail Pro
16-4	336-60007-0	FLUSHING PLUG フラッシングプラグ	1	
16-5	3GR-06128-0	ALTERNATOR KIT オルタネータキット	1	12V60W
16-6	3AS-06001-0	* FLYWHEEL * フライホイール MF54 (マーク50)	1	MF54 Mark 50 use Alternater
16-7	3GR-06023-0	* ALTERNATOR ASSY * オルタネータアッソ	1	
16-8	921503-0525	* SCREW * スクリュー	4	
16-9	940103-0500	* WASHER * ワッシャ	4	
16-10	369-06915-0	* CLAMP 4.2-3-8 * クランプ 4.2-3-8	1	
16-11	921521-6408	* SCREW * スクリュー	1	
16-12	3GR-76160-0	RECTIFIER KIT レクチファイヤキット	1	use Alternater Kit
16-13	3GR-76060-0	* RECTIFIER COMPLETE * レクチファイヤコンプリート	1	
16-14	3GR-76246-0	** FUSE 10A ** ヒューズ 10A	2	
16-15	1E0-34093-0	** CAP (Y) ** キャップ ヒューズボックス (Y)	1	
16-16	3GR-06900-0	* ELECTRIC BRACKET ASSY * エレクトリックブラケットアッソ	1	
16-17	345-06915-0	* CLAMP 6.5-14L * クランプ 6.5-14L	1	
16-18	910103-5614	* BOLT * ボルト	2	
16-19	3BJ-84398-0	* BAND 135 * バンド リードワイヤ 135	1	
16-20	369-76161-0	* EXTENSION CORD * エクステンションコード	1	
16-24	3GR-72406-0	FLUSHING ATTACHMENT ASSY フラッシングアタッチメントアッソ	1	
16-25	3GR-70212-0	* JOINT * ジョイント	1	
16-26	3T1-67147-0	* SEAL RING * シールリング	1	
16-27	3GR-62500-3	STEERING LOCK KIT ステアリングロックキット	1	

Fig. 17

ASSEMBLY · KIT PARTS  
アッセンブリ・キットパーツ



POWER HEAD GASKET SET  
パワーヘッドガスケットセット

3

EXTENSION HOUSING KIT(UL)  
エクステンションハウジングキット(UL)

9

WATER PUMP REPAIR KIT  
ウォータポンプリペアキット

4

WATER PUMP KIT (CHROME PLATED)  
ウォータポンプキット (クロムメッキ)

5

LOWER UNIT GASKET SET  
ロワユニットガスケットセット

6

MAINTENANCE KIT  
メンテナンスキット

8

ALTITUDE ADJUSTMENT KIT  
高地補正キット

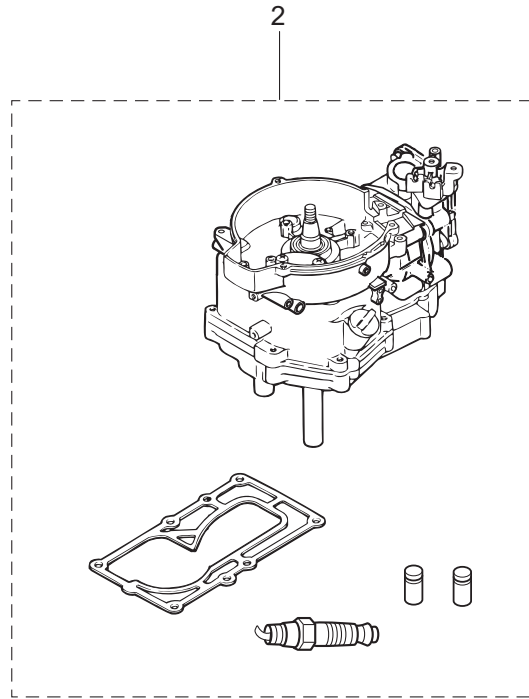
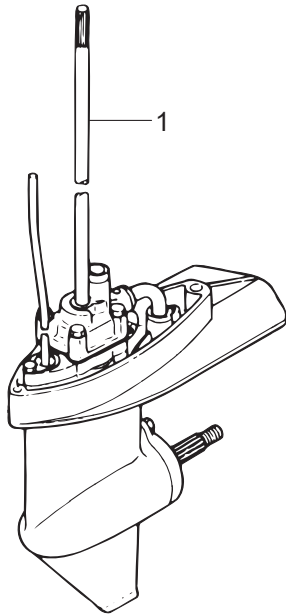
10



Ref.No. 見出番号	Part No. 部品番号	Description 部品名	Q'ty/個数	Remarks 備考
			MFS5D LPG	
17-1	6	3GRW87301-2 LOWER UNIT ASSY (S) ロウユニットアッソ (S)	1	for Transom "S" for White Model
17-1	7	3GRW87302-2 LOWER UNIT ASSY (L) ロウユニットアッソ (L)	1	for Transom "L" for White Model
17-1	8	3LEW87302-2 LOWER UNIT ASSY (L) ロウユニットアッソ (L)	1	for Transom "L" Sail Pro for White Model
17-1	9	3LKW87304-2 LOWER UNIT ASSY (UL) ロウユニットアッソ (UL)	1	for Transom "UL" Sail Pro for White Model
17-2	2	3PGB87090-3 ENGINE SHORT BLOCK KIT エンジンショートブロックキット	1	
17-3	1	3AS-87121-2 POWER HEAD GASKET SET パワーヘッドガスケットセット	1	
17-3	2	3H6-01005-1 * CYLINDER HEAD GASKET * シリンダヘッドガスケット	1	
17-3	3	3H6-02306-0 * EXHAUST COVER GASKET * エキゾーストカバーガスケット	1	
17-3	4	3H6-01024-0 * CYLINDER HEAD COVER GASKET * シリンダヘッドカバーガスケット	1	
17-3	5	346-01032-0 * THERMOSTAT CAP GASKET * サーモスタットキャップガスケット	1	
17-3	6	3AS-07432-0 * GASKET * ガスケット プリーザチャンバカバー	1	Breather Chamber Cover
17-3	7	3H6-07422-0 * O-RING 2.6-18.7 * オリング 2.6-18.7	1	Filler Cap Fuel Pump
17-3	8	3AB-00121-0 * OIL SEAL 20-35-7 * オイルシール 20-35-7	1	Upper
17-3	9	3H6-03293-0 * O-RING * オリング トレンスクリュ	1	Caburetor
17-3	10	3H6-02011-0 * CARBURETOR GASKET * キャブレタガスケット	2	
17-3	11	3H6-02104-0 * INTAKE MANIFOLD GASKET 2-33.5 * インテークマニホールドガスケット 2-33.5	1	Intake Manifold
17-3	12	3GR-00122-0 * OIL SEAL 25-40-8 * オイルシール 25-40-8	1	Lower
17-3	13	3H6-07402-0 * OILPAN GASKET * オイルパンガスケット	1	
17-3	14	3H6-02305-0 * EXHAUST COVER GASKET * エキゾーストカバーガスケット	1	
17-3	15	3R1-07605-0 * O-RING $\phi$ 3.1 * オリング $\phi$ 3.1	1	Oil Pump Cover
17-3	16	345-66021-0 * O-RING 1.9-6.8 * オリング 1.9-6.8	1	Piunger
17-3	17	3GR-01215-0 * OIL SEAL 10.1-25-7 * オイルシール 10.1-25-7	2	Crankcase Head
17-3	18	3GR-01214-0 * CRANKCASE HEAD GASKET * クランクケースヘッドガスケット	1	
17-3	19	3H6-61012-0 * DRIVE SHAFT HOUSING GASKET * ドライブシャフトハウジングガスケット	1	
17-4	1	369-87322-2 WATER PUMP REPAIR KIT ウォーターポンプリアキット	1	
17-4	2	369-65018-1 * PUMP CASE GASKET * ポンプケースガスケット	1	

Fig. 17

ASSEMBLY · KIT PARTS  
アッセンブリ・キットパーツ



POWER HEAD GASKET SET  
パワーヘッドガスケットセット

3

EXTENSION HOUSING KIT(UL)  
エクステンションハウジングキット(UL)

9

WATER PUMP REPAIR KIT  
ウォータポンプリペアキット

4

WATER PUMP KIT (CHROME PLATED)  
ウォータポンプキット (クロムメッキ)

5

LOWER UNIT GASKET SET  
ロウユニットガスケットセット

6

MAINTENANCE KIT  
メンテナンスキット

8

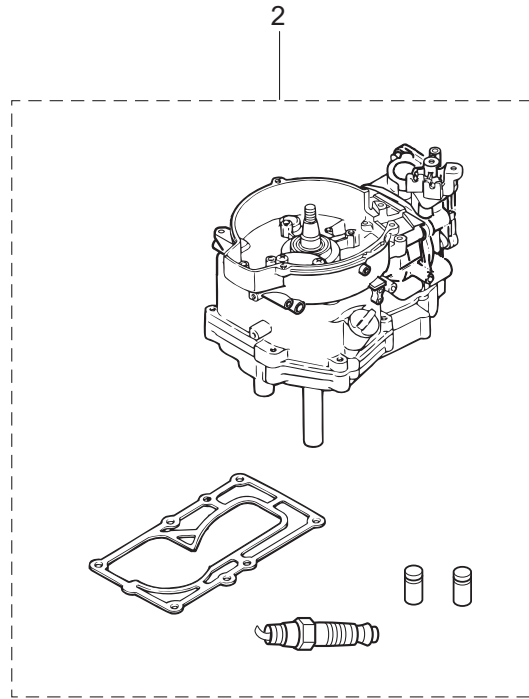
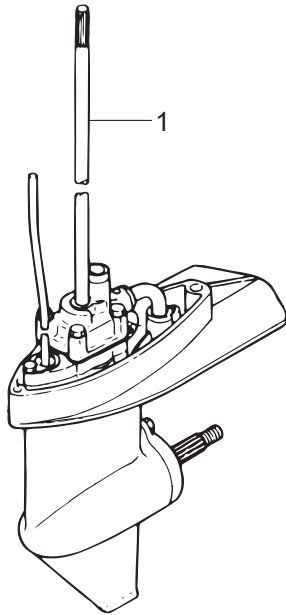
ALTITUDE ADJUSTMENT KIT  
高地補正キット

10

Ref.No. 見出番号	Part No. 部品番号	Description 部 品 名	Q' ty/個数	Remarks 備 考
			MFS5D LPG	
17-4	3	369-65025-0 * WATER PUMP GUIDE PLATE * ウォータポンプガイドプレート	1	
17-4	4	369-65029-0 * GUIDE PLATE GASKET * ガイドプレートガスケット	1	
17-4	5	369-65020-0 * PUMP CASE GASKET (LOWER) * ポンプケースガスケット (ロワ)	1	
17-4	6	9161E3-0645 * BOLT * ボルト	4	
17-4	7	940103-0600 * WASHER * ワッシャ	4	
17-4	8	369-65022-0 * KEY φ2-11 * キー ホンブインペラ φ2-11	1	
17-4	9	369-65011-0 * PUMP CASE LINER * ポンプケースライナ	1	
17-4	10	369-65021-1 * WATER PUMP IMPELLER * ウォータポンブインペラ	1	
17-5	1	369-65231-1 WATER PUMP KIT (CHROME PLATED) ウォータポンプキット (クロムメッキ)	1	
17-5	2	369-65021-1 * WATER PUMP IMPELLER * ウォータポンブインペラ	1	
17-5	3	369-65238-0 * PUMP CASE LINER * ポンプケースライナ クロムメッキ	1	Chrome Plated
17-5	4	369-65239-0 * WATER PUMP GUIDE PLATE * ウォータポンプガイドプレート クロムメッキ	1	Chrome Plated
17-5	5	369-65018-1 * PUMP CASE GASKET * ポンプケースガスケット	1	
17-5	6	369-65029-0 * GUIDE PLATE GASKET * ガイドプレートガスケット	1	
17-6	1	369-87321-2 LOWER UNIT GASKET SET ロワユニットガスケットセット	1	
17-6	2	332-60006-1 * GASKET 8.1-15-1 * ガスケット	2	
17-6	3	369-60111-0 * OIL SEAL 15-28-10 * オイルシール 15-28-10	1	Propeller Shaft
17-6	4	345-65015-0 * O-RING 3.2-47 * オリング 3.2-47	1	Propeller Shaft Housing
17-6	5	369-65018-1 * PUMP CASE GASKET * ポンプケースガスケット	1	
17-6	6	369-65029-0 * GUIDE PLATE GASKET * ガイドプレートガスケット	1	
17-6	7	369-60223-0 * OIL SEAL 10-24-8 * オイルシール 10-24-8	1	Pump Case Lower
17-6	8	369-65020-0 * PUMP CASE GASKET (LOWER) * ポンプケースガスケット (ロワ)	1	
17-6	9	369-66021-1 * O-RING 2.5-4.9 * オリング A 2.5-4.9	2	Cam Rod
17-6	10	332-66032-0 * O-RING 2.4-15.4 * オリング 2.4-15.4	1	Bushing
17-8	1	3GR-87500-1 MAINTENANCE KIT メンテナンスキット	1	
17-8	2	332-60006-1 * GASKET 8.1-15-1 * ガスケット	2	

Fig. 17

ASSEMBLY · KIT PARTS  
アッセンブリ・キットパーツ



POWER HEAD GASKET SET  
パワーヘッドガスケットセット

3

EXTENSION HOUSING KIT(UL)  
エクステンションハウジングキット(UL)

9

WATER PUMP REPAIR KIT  
ウォータポンプリペアキット

4

WATER PUMP KIT (CHROME PLATED)  
ウォータポンプキット (クロムメッキ)

5

LOWER UNIT GASKET SET  
ロワユニットガスケットセット

6

MAINTENANCE KIT  
メンテナンスキット

8

ALTITUDE ADJUSTMENT KIT  
高地補正キット

10

Ref.No. 見出番号	Part No. 部品番号	Description 部 品 名	Q'ty/個数	Remarks 備 考
			MFS5D LPG	
17-8	3	369-02230-1 * FUEL FILTER ASSY * フェエルフィルタアッソ	1	
17-8	4	369-65011-0 * PUMP CASE LINER * ホンパケースライナ	1	
17-8	5	369-65018-1 * PUMP CASE GASKET * ホンパケースガasket	1	
17-8	6	369-65021-1 * WATER PUMP IMPELLER * ウォータポンインペラ	1	
17-8	7	369-65022-0 * KEY φ2-11 * キー ホンパインペラ φ2-11	1	
17-8	8	369-65025-0 * WATER PUMP GUIDE PLATE * ウォータポンガイドプレート	1	
17-8	9	369-65029-0 * GUIDE PLATE GASKET * ガイドプレートガasket	1	
17-8	10	3H6-07406-0 * WASHER 10.2-19-1 * ワッシャ 10.2-19-1	1	
17-8	11	3H6-60218-0 * ANODE * アノード	1	
17-8	12	951503-0318 * SPLIT PIN 3-18 * スプリットピン 3-18	1	
17-8	13	9701-1-1103 * SPARK PLUG(DCPR6E) * スパークプラグ (DCPR6E)	1	
17-9	3	369W87314-4 EXTENSION HOUSING KIT (UL) エクステンションハウジングキット(UL)	1	for White Model
17-9	4	369W61110-2 * EXTENSION HOUSING * エクステンションハウジング	1	for White Model
17-9	5	9161E3-0625 * BOLT * ボルト	1	
17-9	6	9401E3-0600 * WASHER * ワッシャ	1	
17-9	7	9152E3-0825 * STUD * スタット	1	
17-9	8	9401E3-0800 * WASHER * ワッシャ	1	
17-9	9	930103-0800 * NUT * ナット	1	
17-9	10	369-64303-0 * DRIVE SHAFT ASSY (UL) * ドライブシャフトアッソ (UL)	1	
17-9	11	369-65120-0 * WATER PIPE ASSY (UL) * ウォータパイプアッソ (UL)	1	
17-9	12	369-66014-2 * CAM ROD (UL) * カムロッド (UL)	1	
17-10		3PG-10230-0 ALTITUDE ADJUSTMENT KIT 高地補正キット	1	High Altitude

# 索引

<E>			
Eリング d=6	15-7		
<L>			
LPGアダプタホース	4B-23		
LPGホース(Low PRESSURE)	4B-12		
LPGホース(w/プロテクタ LOW)	4B-11		
LPGホース(w/プロテクタHIGH)	4B-17		
<O>			
Oリング 1.9-6.8	1-25		
Oリング 1.9-6.8	17-3-16		
Oリング 1.9-8.8	7-31		
Oリング 2.4-15.4	8-50		
Oリング 2.4-15.4	17-6-10		
Oリング 2.6-18.7	1-55		
Oリング 2.6-18.7	4-33		
Oリング 2.6-18.7	17-3-7		
Oリング 3.2-47	8-11		
Oリング 3.2-47	17-6-4		
Oリング A 2.5-4.9	8-49		
Oリング A 2.5-4.9	17-6-9		
Oリング φ3.1	1-19		
Oリング φ3.1	17-3-15		
Oリング ドレンスクリュー	17-3-9		
<A>			
アジャストナット	3-27		
アジャストナット	10-21		
アノード	8-5		
アノード	17-8-11		
<イ>			
イグナイタ W/Rキャップ	6-30		
インシュレータ	4-21		
インストラクションデカール	15-30		
インターサイレンサ	4B-27		
インターバルバルブ	3-2		
インターバルバルブステムシール	3-36		
インターマニホールドアッシ	4-1		
インターマニホールドガスケット 2-33.5	4-2		
インターマニホールドガスケット 2-33.5	17-3-11		
<ウ>			
ウェーブワッシャ	15-22		
ウェーブワッシャ d=5	1-7		
ウォーターストレナサブ	8-24		
ウォーターパイプ(ロワ)	8-26		
ウォーターパイプアッシ(L)	8-58-2		
ウォーターパイプアッシ(S)	8-58-1		
ウォーターパイプアッシ(UL)	8-58-3		
ウォーターパイプアッシ(UL)	17-9-11		
ウォーターパイプシール(ロワ)	8-42		
ウォーターポンプインベラ	8-28		
ウォーターポンプインベラ	17-4-10		
ウォーターポンプインベラ	17-5-2		
ウォーターポンプインベラ	17-8-6		
ウォーターポンプガイドプレート	8-32		
ウォーターポンプガイドプレート	17-4-3		
ウォーターポンプガイドプレート	17-8-8		
ウォーターポンプガイドプレート クロムメッキ	17-5-4		
ウォーターポンプキット(クロムメッキ)	17-5-1		
ウォーターポンプリアベアキット	17-4-1		
<エ>			
エアフィルタアッシ	4B-25		
エキゾーストカバー(インナ)	1-40		
エキゾーストカバーガスケット	1-39		
エキゾーストカバーガスケット	3-12		
エキゾーストカバーガスケット	17-3-3		
エキゾーストカバーガスケット	17-3-14		
エキゾーストバルブ	3-3		
エキゾーストバルブステムシール	3-37		
エクステンションコード	16-20		
エクステンションハウジング	7-16-2		
エクステンションハウジング	17-9-4		
エクステンションハウジングキット(UL)	17-9-3		
エレクトリックブラケットアッシ	6-15		
エレクトリックブラケットアッシ	16-16		
エンジンショートブロックキット	17-2-2		
<オ>			
オイルシール 10.1-25-7	1-48		
オイルシール 10.1-25-7	17-3-17		
オイルシール 10-24-8	8-38		
オイルシール 10-24-8	17-6-7		
オイルシール 15-28-10	8-10		
オイルシール 15-28-10	17-6-3		
オイルシール 20-35-7	1-2		
オイルシール 20-35-7	17-3-8		
オイルシール 25-40-8	1-13		
オイルシール 25-40-8	17-3-12		
オイルバンガスケット	1-38		
オイルバンガスケット	17-3-13		
オイルバンサブアッシ	1-12		
オイルブレッシャススイッチ	1-44		
オイルブレッシャススイッチリードワイヤ L=240	1-46		
オイルブレッシャデカール	10-53		
オイルポンプカバー	1-20		
オイルポンプロータ(アウト)	1-17		
オイルポンプロータ(インナ)	1-16		
オイルレベルゲージ	1-54		
オルタネータアッシ	6-3		
オルタネータアッシ	16-7		
オルタネータキット	16-5		
<カ>			
ガイドプレートガスケット	8-34		
ガイドプレートガスケット	17-4-4		
ガイドプレートガスケット	17-5-6		
ガイドプレートガスケット	17-6-6		
ガイドプレートガスケット	17-8-9		
カウルラッチアッシ	10-3		
ガスケット	7-12		
ガスケット	8-4		
ガスケット	17-6-2		
ガスケット	17-8-2		
ガスケット プリーザチャンバカバー	1-5		
ガスケット プリーザチャンバカバー	17-3-6		
カバー	15-53		
カバー	10-30		
カムシャフトアッシ	3-20		
カムロッド(L)	8-47-2		
カムロッド(S)	8-47-1		
カムロッド(UL)	8-47-3		
カムロッド(UL)	17-9-12		
カムロッドブッシング	8-48		
カラー 15.9-17.9	10-47		
カラー 4-6-21	5-17		
カラー 6.1-8-6.5	5-23		
カラー 6.2-9-7	4B-21		
カラー 6.2-9-7.4	4-23		
カラー ドラム	3-30		
カラー プリーザ	1-6		
<キ>			
キー 16-5-7.4	2-5		
キー ボンプインベラ φ2-11	8-29		
キー ボンプインベラ φ2-11	17-4-8		
キー ボンプインベラ φ2-11	17-8-7		
ギャクースアッシ	8-1-3		
ギャクースアッシ	8-1-4		
キャップヒューズボックス(Y)	6-14a		
キャップヒューズボックス(Y)	16-15		
キャブレタガスケット	4-20		
キャブレタガスケット	17-3-10		
キャリングハンドル	10-61		
<ク>			
クラッチ	8-19		
クラッチカム	8-45		
クランクケースヘッド	1-47		
クランクケースヘッドガスケット	1-50		
クランクケースヘッドガスケット	17-3-18		
クランクシャフトアッシ	2-1		
クランプ	4B-18		
クランプ	4B-20		
クランプ 4.2-3-8	6-6		
クランプ 4.2-3-8	16-10		
クランプ 6.5-14L	6-16		
クランプ 6.5-14L	6-25		
クランプ 6.5-14L	6-27		
クランプ 6.5-14L	16-17		
クランプ 6.5-47.5P	5-27		
クランプ 6.5-47.5P	6-11		
クランプ 6.5-87P	14-47		

クランプ6-9.5L	1-10	シフトロッド(S)	7-22-1
クランプスクリュ	9-37	シフトロッドジョイントアッシ	7-26
クランプスクリュアッシ	9-36-2	シフトロッドレバー	7-23
クランプスクリュキット	9-35-2	シム21-28-0.1	8-17-1
クランプスクリュパッド	9-40	シム21-28-0.15	8-17-2
クランプスクリュバンドル	9-38-2	シム26.5-34.8-0.1	8-39-1
クランプブラケット(L)	9-4-2	シム26.5-34.8-0.15	8-39-2
クランプブラケット(R)	9-3-2	シャットオフバルブアッシ	4B-7
グリスフィッティング	9-30	ジョイント	15-57
グリップ	10-13	ジョイント	16-25
グリップ	15-20	ショルダボルト	9-41
クリップφ11.3	4B-14	シリンダブロック	1-1
クリップφ12	1-53	シリンダヘッドアッシ	3-1-2
クリップφ9.4	14-46	シリンダヘッドガスケット	3-9
グロメット	7-9	シリンダヘッドガスケット	17-3-2
グロメット	8-52	シリンダヘッドカバー	3-13
グロメット	10-41	シリンダヘッドカバーガスケット	3-14
グロメット	14-3	シリンダヘッドカバーガスケット	17-3-4
グロメット	15-2	シリンダヘッドボルト8-60	3-11
グロメット	15-3	シンブリックデカール	11-13
グロメット	15-8	<S>	
グロメット	15-15	スイベルブラケットA	9-1-2
グロメット17-2.7	10-8	スイベルブラケットB	9-2-2
グロメット17-3	6-21	スクリュ	1-8
グロメット18-2.5	10-6	スクリュ	1-35
グロメット22-3	10-2	スクリュ	4-37
グロメット29-3	7-13	スクリュ	5-21
グロメット43-23	14-4	スクリュ	5-25
グロメットE	15-60	スクリュ	6-4
グロメットウォータパイプアッパ	8-59	スクリュ	6-7
グロメットオイルパン	1-14	スクリュ	7-8
グロメットケーブルターミナル	14-21	スクリュ	8-25
グロメットシフトレバーロッド	10-45	スクリュ	9-10
グロメットスロットルレバー	15-5-27	スクリュ	9-12
グロメットオイルプレッシャスイッチ	1-45	スクリュ	10-17
<ケ>		スクリュ	10-18
ケーブルクリップアッシ	14-5	スクリュ	15-27
ケーブルジョイント	14-9	スクリュ	15-32
ケーブルジョイント	14-28	スクリュ	15-33
ケーブルターミナル	15-10	スクリュ	15-34
ケーブルターミナルブラグ	6-20	スクリュ	15-46
ケーブルターミナルブラグ	10-51	スクリュ	16-8
ケーブルホルダ	1-9	スクリュ	16-11
ケーブルホルダ	4-36-2	スターケース	5-2
ケーブルホルダ	4B-22	スタータシール	5-15
ケーブルホルダ	14-35	スタータスプリング	5-4
<コ>		スタータスプリングケース	5-3
高地補正キット	17-10	スタータハンドル	5-12
コーションデカール	5-31	スタータロープφ4.5-1620	5-11
コーションデカール	7-37	スタータロック	5-16
コーションデカール	11-3-1	スタータロックカム	5-19
コーションデカール	11-3-2	スタータロックカムスプリング	5-24
コーションデカール(A)	11-2-2	スタータロックスプリング	5-18
コーションデカール(SIGP)	15-58	スタータロックロッド	5-29
コーションデカール(B)	5-28-1	スターティングプロシージャデカール	10-60
コーションデカール(B)	5-28-2	スターンブラケットスプリング	9-11
コッタ	3-7	スタッド	7-19
コネクタブラケット	4B-16	スタッド	17-9-7
コントロールレバー	15-21	ステアリングフックプレート	14-31
コンロッドアッシ	2-3	ステアリングロックキット	16-27
コンロッドボルト	2-4	ステー	14-39
<サ>		ストッパカムロッドプッシング	8-51
サーモスタット	3-17	ストッパドライブシャフト	7-5
サーモスタットキャップ	3-18	ストップスイッチアッシ	6-23
サーモスタットキャップガスケット	3-19	ストップスイッチアッシ	15-28
サーモスタットキャップガスケット	17-3-5	ストップスイッチデカール	15-52
<シ>		ストップスイッチランヤードアッシ	6-24
シートスプリング	1-24	ストップスイッチランヤードアッシ	15-29
シーリングプレートスタータ	5-14	ストレーナキャップ	1-30
シールラバーストレーナ	1-33	ストレーナストッパ	1-34
シールラバーウォータパイプ(ロウ)	8-27	ストレーナボディ	1-29
シールリング	16-26	スナップピン	7-36
シールリング13.8-22-3.7	14-18	スパークプラグ(DCPR6E)	3-35
シフトギヤアッシ	15-9	スパークプラグ(DCPR6E)	17-8-13
シフトデカール	10-55-1	スプリットピン	7-25
シフトデカール	10-55-2	スプリットピン3-18	8-65
シフトポジションデカール	15-5	スプリットピン3-18	17-8-12
シフトレバー	10-46	スプリング	10-22
シフトレバー(リモートコントロール)	14-24	スプリングクラッチ	8-21
シフトレバーシャフトアッシ	7-30	スプリングコバイロット	9-22
シフトレバーロッド	7-34	スプリングシフトレバーストッパ	7-33
シフトロッド(L)	7-22-2	スプリングプレッシャ	1-23

スプリングロックピン	14-27	ナット	14-7
スプリングピン	14-29	ナット	14-42
スプリングピン 3-10	8-46	ナット	15-12
スプリングリテーナクラッチ	8-22	ナット	15-38
スプリングワッシャ	14-12	ナット	17-9-9
スプリングワッシャ	14-33	ナット 12-P1.25	6-9
スベーサ	15-35	<ニ>	
スベーサ 19-24-8-1	1-49	ニュートラルロックアーム	15-18
スベーサ ハンドル 33.5-55-3.3	10-25	ニュートラルロックスプリング	15-19
スラストブッシング	9-17	<ハ>	
スラストプレート	2-2	パイプ ストレーナ	1-32
スラストプレート	15-25	パイロットランプアッシ	6-22
スラストプレート (口)	9-21	バッテリーケーブル L=1716	16-3
スラストホルダアッシ	8-62	バッテリーケーブル L=494	6-19
スラストロッド	9-14	バルブスプリング L=35	3-5
スラストロッドスプリング	9-15	バルブスプリングシート	3-4
スロットルアーム	15-6	パワーヘッドガスケットセット	17-3-1
スロットルオープナ	3-29	バンド	15-14
スロットルシャフト	10-14	バンドリードワイヤ	4B-6
スロットルシャフトサポート	10-19	バンドリードワイヤ 135	6-18
スロットルシャフトダンパ	10-15	バンドリードワイヤ 135	16-19
スロットルデカール	10-24-2	<ヒ>	
スロットルドラム	3-28	ピストン	2-7-1
スロットルドラム	14-15	ピストン (0.5 O/S)	2-7-2
スロットルレバー (リモートコントロール)	14-8	ピストンピン	2-8
スロットルロッド	3-34	ピストンピンクリップ	2-9
スロットルワイヤ	10-27	ピストンリベアキット	2-6-1
スロットルワイヤ (リモートコントロール)	14-19	ピストンリベアキット (0.5 O/S)	2-6-2
スロットルワイヤブラケット	14-20	ピストンリング	2-11-1
<セ>		ピストンリング	2-12-1
セーフティロープ φ4-1000	16-2	ピストンリング (0.5 O/S)	2-11-2
セッティングプレート チルトストップ	9-28	ピストンリング (0.5 O/S) 2nd	2-12-2
セパレートコード	14-37	ピストンリング オイル	2-13-1
セラミックボール 7.9	7-32	ピストンリング オイル (0.5 O/S)	2-13-2
<タ>		ピストンリングセット	2-10-1
ダウエルピン 4-10	8-30a	ピストンリングセット (0.5 O/S)	2-10-2
ダウエルピン 6-12	1-15	ピボット ロッカアーム	3-26
ダウエルピン 6-12	3-8	ピボットボルト	3-24
ダウエルピン 6-12	7-10	ヒューズ 10A	6-14
<チ>		ヒューズ 10A	16-14
チョークロッド	10-43	ピン	14-26
チョークロッドブッシング	10-44	ピン 3.5-28	8-20
チョークワイヤ	4-35	ピン オイルポンプ	1-18
チルトスイッチブラグ	15-26	ピンシフトレバー	7-24
チルトストップアッシ	9-25	ピンシフトロッドレバー	7-35
チルトストップグリッパ	9-26	<フ>	
<ツ>		フェルコネクタ (エンジンメー)	4B-19
ツールキット	16-1	フェルコネクタプロテクタ	4B-15
<テ>		フックレバーブッシング	14-17
ディスタンスプレート ブラケット	9-9	ブッシュロッド	3-22
ティラハンドル	10-11-2	ブッシュロッドクラッチ	8-23
ティラハンドルアッシ	10-10-2	ブッシング	9-20a
デカール (レバー)	15-4	ブッシング	15-41
デカールセット (MFSSD-LPG)	11-12-4	ブッシング 14-15.8-7	10-16
デテントスプリング	15-48	ブッシング 14-15.8-7	14-16
デテントリテーナ	15-47	ブッシング B	15-31
デテントローラ	15-44	ブッシング D	15-24
<ト>		ブッシングシフトレバー	7-2
トップカウルアッシ	11-5-2	ブッシング ステアリング	10-29
トップカウルサブアッシ	11-7-2	ブッシング チルトストップ	9-27
トップカウルシール	11-8	ブッシング ロウ ステアリング	9-19
ドライブギヤ	15-11	ブッシングアッパステアリング	9-18
ドライブシャフトアッシ (L)	8-43-2	フェエルフィルタアッシ	14-41
ドライブシャフトアッシ (S)	8-43-1	フェエルフィルタアッシ	17-8-3
ドライブシャフトアッシ (UL)	8-43-3	フェエルフィルタキット	14-38
ドライブシャフトアッシ (UL)	17-9-10	フェエルホース W/プロテクタ 25-193-30	14-44
ドライブシャフトハウジングアッシ (L)	7-1-5	フェエルホース W/プロテクタ 25-315-25	14-45
ドライブシャフトハウジングアッシ (L)	7-1-6	フライホイール MF54 (マーク48)	6-1
ドライブシャフトハウジングアッシ (S)	7-1-4	フライホイール MF54 (マーク50)	6-2
ドライブシャフトハウジングガスケット	7-15	フライホイール MF54 (マーク50)	16-6
ドライブシャフトハウジングガスケット	17-3-19	ブラグ 8-8	8-3
ドライブシャフトブッシング (スレートカラー)	7-4-1	ブラグキャップ W/レジスタンス	6-31
ドライブシャフトブッシング (ダークブラウン)	7-4-2	プラスチックリベット 6.5	10-9
ドライブシャフトブッシングアッシ	7-3-1	プラスチックリベット 6.5	10-12
ドライブシャフトブッシングアッシ	7-3-2	フラッシングアタッチメントアッシ	16-24
ドレンボルト 10-14 P1.25	1-27	フラッシングブラグ	16-4
<ナ>		ブランジャカパー	1-26
ナイロンナット 6-P1.0	14-13	ブランジャコントロール	1-22
ナイロンナット 8-P1.25	9-6	ブリーザチャンバカバー	1-4
ナイロンナット 8-P1.25	14-36	ブリーザホース	1-52
ナット	4B-3	フリースロットルスプリング	15-51
ナット	7-21	フリースロットルドラム	15-23



フリースロットルレバー	15-45	ボルト	10-42
フリースロットルローラ	15-49	ボルト	10-49
フリクションスプリング	5-8	ボルト	14-6
フリクションノブ	9-23	ボルト	14-11
フリクションバンドアッシ	9-20	ボルト	14-22
フリクションピース	10-20	ボルト	14-32
フリクションプレート	5-10	ボルト	14-40
プレート	4B-4	ボルト	15-13
プレート	4B-9	ボルト	15-43
プレート プッシュロッド	3-23	ボルト	15-56
プレームアレスタ	4B-28	ボルト	16-18
プレコートスクリュ 5-25	7-6	ボルト	17-4-6
プレコートボルト 6-16	10-62	ボルト	17-9-5
プレコートボルト 6-16	14-25	ボルト 5-16 (プレコート)	1-36
プレコートボルト 6-25	5-26	ボルト 8-122	9-5
プレコートボルト 6-25	14-23	ボルト 8-90	3-10
プロテクタ φ10.7-180	6-29	ボルト スタータシャフト	5-9
プロテクタ φ10.7-320	10-28-2	ポンプケース (アツパ)	8-30
プロパンデカール	11-15-1	ポンプケース (ロフ)	8-37
プロパンデカール	11-15-2	ポンプケースガasket	8-33
プロパンデカール	11-15-3	ポンプケースガasket	17-4-2
"プロペラアッシ (6 <sup>mm</sup> )"	8-60-5	ポンプケースガasket	17-5-5
プロペラアッシ (7)	8-60-2	ポンプケースガasket	17-6-5
プロペラアッシ (8)	8-60-3	ポンプケースガasket	17-8-5
"プロペラアッシ (9 <sup>mm</sup> )"	8-60-4	ポンプケースガasket (ロフ)	8-40
"プロペラアッシ (Y6 <sup>mm</sup> )"	8-60-1	ポンプケースガasket (ロフ)	17-4-5
プロペラシャフト	8-18	ポンプケースガasket (ロフ)	17-6-8
プロペラシャフトハウジング	8-9-2	ポンプケースライナ	8-31
プロペラシャフトハウジングアッシ	8-8-2	ポンプケースライナ	17-4-9
プロペラナット	8-64	ポンプケースライナ	17-8-4
プロペラハードウェアキット	8-61	ポンプケースライナ クロムメッキ	17-5-3
フロントハウジング	15-59	<ミ>	
<ヘ>		ミキサアッシ	4B-1
ベベルギヤ B	8-14	<メ>	
ベベルギヤアッシ (A)	8-13	メッシュ ストレーナ	1-31
ベベルギヤアッシ (C)	8-15	メンテナンスキット	17-8-1
<ホ>		<ラ>	
ホース	4B-24	ラチェット	5-7
ホースアッシ	4B-13	<リ>	
ボールベアリング 6002	8-12	リール	5-5
ボールベアリング 6004	8-7	リコイルスタータアッシ	5-1
ボールベアリング 6205	1-3	リターンスプリング	5-6
ボールベアリング 6300	8-44	リテーナ	3-6
ボトムカウル	10-1-2	リバースロックアーム	9-31
ホルダ	15-55	リバースロックスプリング (L)	9-34
ボルト	1-11	リバースロックスプリング (R)	9-33
ボルト	1-21	リフタ	3-21
ボルト	1-41	リベット 3-22	9-39
ボルト	1-42	リモートコントロールストップコード L=2000	14-1-1
ボルト	1-43	リモートコントロールストップコード L=3200	14-1-2
ボルト	1-51	リモートコントロールストップコード L=3900	14-1-3
ボルト	3-15	リモートコントロールストップコード L=5900	14-1-4
ボルト	3-31	リモートコントロールフィッティングアッシ	14-2
ボルト	3-33	リモートコントロールヘッドアッシ (RC12D)	15-1
ボルト	4-3	リモートコントロールロゴデカール	15-54
ボルト	4-24	リヤハウジング	15-16
ボルト	4B-2	リヤパネル	15-17
ボルト	4B-5	<レ>	
ボルト	4B-10	レギュレータアッシ	4B-8
ボルト	6-10	レクチファイヤキット	16-12
ボルト	6-12	レクチファイヤコンプリート	6-13
ボルト	6-17	レクチファイヤコンプリート	16-13
ボルト	6-26	<ロ>	
ボルト	6-28	ローブアンカ	5-13
ボルト	7-11	ローラ	15-40
ボルト	7-14	ローラベアリング 14-20-12	8-2
ボルト	7-17	ローラリテーナ	15-50
ボルト	7-28	ロゴデカール	11-14
ボルト	7-29	ロッカアーム	3-25
ボルト	8-6	ロッドスナップ 3.5-2	5-22
ボルト	8-35	ロッドスナップ 3.5-2	5-30
ボルト	8-41	ロウユニットアッシ (L)	17-1-7
ボルト	8-53	ロウユニットアッシ (L)	17-1-8
ボルト	8-55	ロウユニットアッシ (S)	17-1-6
ボルト	8-57	ロウユニットアッシ (UL)	17-1-9
ボルト	9-16	ロウユニットガasketセット	17-6-1
ボルト	9-29	<ワ>	
ボルト	9-32	ワッシャ	1-37
ボルト	10-4	ワッシャ	4-25
ボルト	10-23	ワッシャ	5-20
ボルト	10-31	ワッシャ	6-5
ボルト	10-34	ワッシャ	6-8

ワッシヤ	7-7
ワッシヤ	7-18
ワッシヤ	7-20
ワッシヤ	7-27
ワッシヤ	8-36
ワッシヤ	8-54
ワッシヤ	8-56
ワッシヤ	9-7
ワッシヤ	10-35
ワッシヤ	14-34
ワッシヤ	14-43
ワッシヤ	15-37
ワッシヤ	15-39
ワッシヤ	15-42
ワッシヤ	16-9
ワッシヤ	17-4-7
ワッシヤ	17-9-6
ワッシヤ	17-9-8
ワッシヤ 10.2-19-1	1-28
ワッシヤ 10.2-19-1	17-8-10
ワッシヤ 10.5-28-2	8-63
ワッシヤ 15.2-19-1.9	8-16
ワッシヤ 30-45-1	10-26
ワッシヤ 30-45-1	10-48
ワッシヤ 4.3-16-1.5	9-13
ワッシヤ 5.5-14-1.2	14-30
ワッシヤ 6.5-21-1	14-10
ワッシヤ 6.5-23-1.5	10-50
ワッシヤ 6.5-23-1.5	14-14
ワッシヤ 6-16-1.5	3-16
ワッシヤ 6-16-1.5	3-32
ワッシヤ 6-16-1.5	9-24
ワッシヤ 8.5-28-1	9-8
ワッシヤ リモコンボックス	15-36

# INDEX

<A>			
ADJUSTING NUT	3-27	BREATHER CHAMBER COVER	1-4
ADJUSTING NUT	10-21	BREATHER HOSE	1-52
AIR FILTER ASSY	4B-25	BUSHING	7-2
ALTERNATOR ASSY	6-3	BUSHING	9-18
ALTERNATOR ASSY	16-7	BUSHING	9-19
ALTERNATOR KIT	16-5	BUSHING	9-20a
ALTITUDE ADJUSTMENT KIT	17-10	BUSHING	9-27
ANODE	8-5	BUSHING	10-29
ANODE	17-8-11	BUSHING	15-24
<B>		BUSHING	15-31
BALL BEARING 6002	8-12	BUSHING	15-41
BALL BEARING 6004	8-7	BUSHING 14-15.8-7	10-16
BALL BEARING 6205	1-3	BUSHING 14-15.8-7	14-16
BALL BEARING 6300	8-44	<C>	
BAND	4B-6	CABLE CLIP ASSY	14-5
BAND	15-14	CABLE HOLDER	1-9
BAND 135	6-18	CABLE HOLDER	4-36-2
BAND 135	16-19	CABLE HOLDER	4B-22
BATTERY CABLE L=1716	16-3	CABLE HOLDER	14-35
BATTERY CABLE L=494	6-19	CABLE JOINT	14-28
BEVEL GEAR ASSY (A)	8-13	CABLE JOINT 4.5-40.5	14-9
BEVEL GEAR ASSY (C)	8-15	CABLE TERMINAL	15-10
BEVEL GEAR B	8-14	CABLE TERMINAL PLUG	6-20
BOLT	1-11	CABLE TERMINAL PLUG	10-51
BOLT	1-21	CAM ROD (L)	8-47-2
BOLT	1-41	CAM ROD (S)	8-47-1
BOLT	1-42	CAM ROD (UL)	8-47-3
BOLT	1-43	CAM ROD (UL)	17-9-12
BOLT	1-51	CAM ROD BUSHING	8-48
BOLT	3-15	CAMSHAFT ASSY (F6A)	3-20
BOLT	3-31	CAP (Y)	6-14a
BOLT	3-33	CAP (Y)	16-15
BOLT	4-3	CARBURETOR GASKET	4-20
BOLT	4-24	CARBURETOR GASKET	17-3-10
BOLT	4B-2	CARRYING HANDLE	10-61
BOLT	4B-5	CAUTION DECAL	11-3-1
BOLT	4B-10	CAUTION DECAL	11-3-2
BOLT	6-10	CAUTION DECAL (A)	11-2-2
BOLT	6-12	CAUTION DECAL (B)	5-28-1
BOLT	6-17	CAUTION DECAL (C)	5-28-2
BOLT	6-26	CAUTION DECAL (SIGP)	5-31
BOLT	6-28	CAUTION DECAL (SIGP)	15-58
BOLT	7-11	CERAMIC BALL 7.9	7-32
BOLT	7-14	CHOKE ROD	10-43
BOLT	7-17	CHOKE ROD BUSHING	10-44
BOLT	7-28	CHOKE WIRE	4-35
BOLT	7-29	CLAMP	4B-18
BOLT	8-6	CLAMP	4B-20
BOLT	8-35	CLAMP 4.2-3-8	6-6
BOLT	8-41	CLAMP 4.2-3-8	16-10
BOLT	8-53	CLAMP 6.5-14L	6-16
BOLT	8-55	CLAMP 6.5-14L	6-25
BOLT	8-57	CLAMP 6.5-14L	6-27
BOLT	9-16	CLAMP 6.5-14L	16-17
BOLT	9-29	CLAMP 6.5-47.5P	5-27
BOLT	9-32	CLAMP 6.5-47.5P	6-11
BOLT	10-4	CLAMP 6.5-87P	14-47
BOLT	10-23	CLAMP 6-9.5L	1-10
BOLT	10-31	CLAMP BRACKET (L)	9-4-2
BOLT	10-34	CLAMP BRACKET (R)	9-3-2
BOLT	10-42	CLAMP SCREW	9-37
BOLT	14-6	CLAMP SCREW ASSY	9-36-2
BOLT	14-11	CLAMP SCREW HANDLE	9-38-2
BOLT	14-22	CLAMP SCREW KIT	9-35-2
BOLT	14-32	CLAMP SCREW PAD	9-40
BOLT	14-40	CLIP $\phi$ 11.3	4B-14
BOLT	15-13	CLIP $\phi$ 12	1-53
BOLT	15-43	CLIP $\phi$ 9.4	14-46
BOLT	15-56	CLUTCH	8-19
BOLT	16-18	CLUTCH CAM	8-45
BOLT	17-4-6	COLLAR 15.9-17-9	10-47
BOLT	17-9-5	COLLAR 4-6-21	5-17
BOLT 5-10-6.8-7.8	5-9	COLLAR 6.1-8-6.5	5-23
BOLT 5-16	1-36	COLLAR 6.2-9-7	4B-21
BOLT 6-35	10-49	COLLAR 6.2-9-7.4	4-23
BOLT 8-122	9-5	COLLAR 6.5-10.5-22.6	3-30
BOLT 8-90	3-10	COLLAR 8-10-20.1	1-6
BOTTOM COWL	10-1-2	CONNECTING ROD ASSY	2-3
		CONNECTING ROD BOLT	2-4
		CONNECTOR BRACKET	4B-16
		CONTROL LEVER	15-21
		COTTER	3-7
		COVER	10-30
		COVER	15-53
		COWL LATCH ASSY	10-3
		CRANKCASE HEAD	1-47
		CRANKCASE HEAD GASKET	1-50
		CRANKCASE HEAD GASKET	17-3-18
		CRANKSHAFT ASSY	2-1
		CYLINDER BLOCK	1-1
		CYLINDER HEAD ASSY	3-1-2
		CYLINDER HEAD BOLT 8-60	3-11
		CYLINDER HEAD COVER	3-13
		CYLINDER HEAD COVER GASKET	3-14
		CYLINDER HEAD COVER GASKET	17-3-4
		CYLINDER HEAD GASKET	3-9
		CYLINDER HEAD GASKET	17-3-2
		<D>	
		DECAL (LEVER)	15-4
		DECAL SET (MFS5D-LPG)	11-12-4
		DETENT RETAINER	15-47
		DETENT ROLLER	15-44
		DETENT SPRING	15-48
		DISTANCE PLATE	9-9
		DOWEL PIN 4-10	8-30a
		DOWEL PIN 6-12	1-15
		DOWEL PIN 6-12	3-8
		DOWEL PIN 6-12	7-10
		DRAIN BOLT 10-14 P1.25	1-27
		DRIVE GEAR	15-11
		DRIVE SHAFT ASSY (L)	8-43-2
		DRIVE SHAFT ASSY (S)	8-43-1
		DRIVE SHAFT ASSY (UL)	8-43-3
		DRIVE SHAFT ASSY (UL)	17-9-10
		DRIVE SHAFT BUSHING	7-4-1
		DRIVE SHAFT BUSHING	7-4-2
		DRIVE SHAFT BUSHING ASSY	7-3-1
		DRIVE SHAFT BUSHING ASSY	7-3-2
		DRIVE SHAFT HOUSING ASSY (L)	7-1-5
		DRIVE SHAFT HOUSING ASSY (L)	7-1-6
		DRIVE SHAFT HOUSING ASSY (S)	7-1-4
		DRIVE SHAFT HOUSING GASKET	7-15
		DRIVE SHAFT HOUSING GASKET	17-3-19
		<E>	
		ELECTRIC BRACKET ASSY	6-15
		ELECTRIC BRACKET ASSY	16-16
		ENGINE SHORT BLOCK KIT	17-2-2
		E-RING d=6	15-7
		EXHAUST COVER (INNER)	1-40
		EXHAUST COVER GASKET	1-39
		EXHAUST COVER GASKET	3-12
		EXHAUST COVER GASKET	17-3-3
		EXHAUST COVER GASKET	17-3-14
		EXHAUST VALVE	3-3
		EXHAUST VALVE STEM SEAL	3-37
		EXTENSION CORD	16-20
		EXTENSION HOUSING	7-16-2
		EXTENSION HOUSING	17-9-4
		EXTENSION HOUSING KIT (UL)	17-9-3
		<F>	
		FLAME ARRESTER	4B-28
		FLUSHING ATTACHMENT ASSY	16-24
		FLUSHING PLUG	16-4
		FLYWHEEL	6-1
		FLYWHEEL	6-2
		FLYWHEEL	16-6
		FREE THROTTLE DRUM	15-23
		FREE THROTTLE LEVER	15-45
		FREE THROTTLE ROLLER	15-49
		FREE THROTTLE SPRING	15-51
		FRICTION BAND ASSY	9-20
		FRICTION KNOB	9-23
		FRICTION PIECE	10-20
		FRICTION PLATE	5-10
		FRICTION SPRING	5-8
		FRONT HOUSING	15-59
		FUEL CONNECTOR (MALE)	4B-19
		FUEL CONNECTOR PROTECTOR	4B-15

FUEL FILTER ASSY.....	14-41	MESH.....	1-31	PLUG CAP W/RESISTANCE.....	6-31
FUEL FILTER ASSY.....	17-8-3	MIXER ASSY.....	4B-1	PLUNGER CONTROL.....	1-22
FUEL FILTER KIT.....	14-38	<N>		PLUNGER COVER.....	1-26
FUEL HOSE W/PROTECTOR 25-193-30.....	14-44	NEUTRAL LOCK ARM.....	15-18	POWER HEAD GASKET SET.....	17-3-1
FUEL HOSE W/PROTECTOR 25-315-25.....	14-45	NEUTRAL LOCK SPRING.....	15-19	PRE-COATED BOLT 6-16.....	10-62
FUSE 10A.....	6-14	NUT.....	4B-3	PRE-COATED BOLT 6-16.....	14-25
FUSE 10A.....	16-14	NUT.....	7-21	PRE-COATED BOLT 6-25.....	5-26
<G>		NUT.....	14-7	PRE-COATED BOLT 6-25.....	14-23
GASKET.....	1-5	NUT.....	14-42	PRE-COATED SCREW 5-25.....	7-6
GASKET.....	17-3-6	NUT.....	15-12	PROPANE DECAL.....	11-15-1
GASKET 8.1-15-1.....	7-12	NUT.....	15-38	PROPANE DECAL.....	11-15-2
GASKET 8.1-15-1.....	8-4	NUT.....	17-9-9	PROPANE DECAL.....	11-15-3
GASKET 8.1-15-1.....	17-6-2	NUT 12-P1.25.....	6-9	"PROPELLER ASSY (6")".....	8-60-5
GASKET 8.1-15-1.....	17-8-2	NYLON NUT 6-P1.0.....	14-13	PROPELLER ASSY (7).....	8-60-2
GEAR CASE ASSY.....	8-1-3	NYLON NUT 8-P1.25.....	9-6	PROPELLER ASSY (8).....	8-60-3
GEAR CASE ASSY.....	8-1-4	NYLON NUT 8-P1.25.....	14-36	"PROPELLER ASSY (9")".....	8-60-4
GREASE FITTING.....	9-30	<O>		"PROPELLER ASSY (Y6")".....	8-60-1
GRIP.....	10-13	OIL LEVEL GAUGE.....	1-54	PROPELLER HARDWARE KIT.....	8-61
GRIP.....	15-20	OIL PRESSURE DECAL.....	10-53	PROPELLER NUT.....	8-64
GROMMET.....	1-14	OIL PRESSURE SWITCH.....	1-44	PROPELLER SHAFT.....	8-18
GROMMET.....	1-45	OIL PRESSURE SWITCH LEAD WIRE L=240.....		PROPELLER SHAFT HOUSING.....	8-9-2
GROMMET.....	10-41	.....	1-46	PROPELLER SHAFT HOUSING ASSY.....	8-8-2
GROMMET.....	14-21	OIL PUMP COVER.....	1-20	PROTECTOR $\phi$ 10.7-180.....	6-29
GROMMET.....	15-2	OIL PUMP ROTOR (INNER).....	1-16	PROTECTOR $\phi$ 10.7-320.....	10-28-2
GROMMET.....	15-3	OIL PUMP ROTOR (OUTER).....	1-17	PUMP CASE (LOWER).....	8-37
GROMMET.....	15-8	OIL SEAL 10.1-25-7.....	1-48	PUMP CASE (UPPER).....	8-30
GROMMET.....	15-15	OIL SEAL 10.1-25-7.....	17-3-17	PUMP CASE GASKET.....	8-33
GROMMET.....	15-60	OIL SEAL 10-24-8.....	8-38	PUMP CASE GASKET.....	17-4-2
GROMMET 10.7-3.5.....	7-9	OIL SEAL 10-24-8.....	17-6-7	PUMP CASE GASKET.....	17-5-5
GROMMET 10-2.....	8-59	OIL SEAL 15-28-10.....	8-10	PUMP CASE GASKET.....	17-6-5
GROMMET 12-3.....	8-52	OIL SEAL 15-28-10.....	17-6-3	PUMP CASE GASKET.....	17-8-5
GROMMET 15.5-27.....	10-5	OIL SEAL 20-35-7.....	1-2	PUMP CASE GASKET (LOWER).....	8-40
GROMMET 17-2.7.....	10-8	OIL SEAL 20-35-7.....	17-3-8	PUMP CASE GASKET (LOWER).....	17-4-5
GROMMET 17-3.....	6-21	OIL SEAL 25-40-8.....	1-13	PUMP CASE GASKET (LOWER).....	17-6-8
GROMMET 18-2.5.....	10-6	OIL SEAL 25-40-8.....	17-3-12	PUMP CASE LINER.....	8-31
GROMMET 20-29.....	14-3	OILPAN GASKET.....	1-38	PUMP CASE LINER.....	17-4-9
GROMMET 22-3.....	10-2	OILPAN GASKET.....	17-3-13	PUMP CASE LINER.....	17-5-3
GROMMET 29-3.....	7-13	OILPAN SUB-ASSY.....	1-12	PUMP CASE LINER.....	17-8-4
GROMMET 30.2-12.7.....	10-45	O-RING.....	17-3-9	PUSH ROD.....	3-22
GROMMET 43-23.....	14-4	O-RING 1.9-6.8.....	1-25	PUSH ROD.....	8-23
GUIDE PLATE GASKET.....	8-34	O-RING 1.9-6.8.....	17-3-16	<R>	
GUIDE PLATE GASKET.....	17-4-4	O-RING 1.9-8.8.....	7-31	RATCHET.....	5-7
GUIDE PLATE GASKET.....	17-5-6	O-RING 2.4-15.4.....	8-50	REAR HOUSING.....	15-16
GUIDE PLATE GASKET.....	17-6-6	O-RING 2.4-15.4.....	17-6-10	REAR PANEL.....	15-17
GUIDE PLATE GASKET.....	17-8-9	O-RING 2.5-4.9.....	8-49	RECOIL STARTER ASSY.....	5-1
<H>		O-RING 2.5-4.9.....	17-6-9	RECTIFIER COMPLETE.....	6-13
HIGH TEMPERATURE CAUTION DECAL.....	7-37	O-RING 2.6-18.7.....	1-55	RECTIFIER COMPLETE.....	16-13
HOLDER.....	15-55	O-RING 2.6-18.7.....	4-33	RECTIFIER KIT.....	16-12
HOOK LEVER BUSHING.....	14-17	O-RING 2.6-18.7.....	17-3-7	REEL.....	5-5
HOSE.....	4B-24	O-RING 3.2-47.....	8-11	REGULATOR ASSY.....	4B-8
HOSE ASSY.....	4B-13	O-RING 3.2-47.....	17-6-4	REMOTE CONTROL FITTING ASSY.....	14-2
<I>		O-RING $\phi$ 3.1.....	1-19	REMOTE CONTROL HEAD ASSY (RC12D).....	15-1
IGNITER W/R-CAP.....	6-30	O-RING $\phi$ 3.1.....	17-3-15	.....	15-14
INSTRUCTION DECAL.....	15-30	<P>		REMOTE CONTROL LOGO DECAL.....	15-54
INSULATOR.....	4-21	PILOT LAMP ASSY.....	6-22	REMOTE CONTROL STOP CORD L=2000.....	14-1-1
INTAKE MANIFOLD ASSY.....	4-1	PIN.....	1-18	.....	14-1-2
INTAKE MANIFOLD GASKET 2-33.5.....	4-2	PIN.....	7-24	REMOTE CONTROL STOP CORD L=3900.....	14-1-3
INTAKE MANIFOLD GASKET 2-33.5.....	17-3-11	PIN.....	7-35	REMOTE CONTROL STOP CORD L=5900.....	14-1-4
INTAKE SILENCER.....	4B-27	PIN.....	14-26	RETAINER.....	3-6
INTAKE VALVE.....	3-2	PIN 3.5-28.....	8-20	RETURN SPRING.....	5-6
INTAKE VALVE STEM SEAL.....	3-36	PIPE.....	1-32	REVERSE LOCK ARM.....	9-31
<J>		PISTON.....	2-7-1	REVERSE LOCK SPRING (L).....	9-34
JOINT.....	15-57	PISTON (0.5 O/S).....	2-7-2	REVERSE LOCK SPRING (R).....	9-33
JOINT.....	16-25	PISTON PIN.....	2-8	RIVET 3-22.....	9-39
<K>		PISTON PIN CLIP.....	2-9	ROCKER ARM.....	3-25
KEY 16-5.7-4.....	2-5	PISTON REPAIR KIT.....	2-6-1	ROD SNAP 3.5-2.....	5-22
KEY $\phi$ 2-11.....	8-29	PISTON REPAIR KIT (0.5 O/S).....	2-6-2	ROD SNAP 3.5-2.....	5-30
KEY $\phi$ 2-11.....	17-4-8	PISTON RING.....	2-11-1	ROLLER.....	15-40
KEY $\phi$ 2-11.....	17-8-7	PISTON RING.....	2-12-1	ROLLER BEARING 14-20-12.....	8-2
<L>		PISTON RING (0.5 O/S).....	2-11-2	ROLLER RETAINER.....	15-50
LIFTER.....	3-21	PISTON RING (0.5 O/S).....	2-12-2	ROPE ANCHOR.....	5-13
LOGO DECAL.....	11-14	PISTON RING SET.....	2-10-1	<S>	
LOWER UNIT ASSY (L).....	17-1-7	PISTON RING SET (0.5 O/S).....	2-10-2	SAFETY ROPE $\phi$ 4-1000.....	16-2
LOWER UNIT ASSY (L).....	17-1-8	PISTON RING-OIL.....	2-13-1	SCREW.....	1-8
LOWER UNIT ASSY (S).....	17-1-6	PISTON RING-OIL (0.5 O/S).....	2-13-2	SCREW.....	1-35
LOWER UNIT ASSY (UL).....	17-1-9	PIVOT.....	3-26	SCREW.....	4-37
LOWER UNIT GASKET SET.....	17-6-1	PIVOT BOLT.....	3-24	SCREW.....	5-21
LPG ADAPTOR HOSE.....	4B-23	PLASTIC RIVET 6.5.....	10-9	SCREW.....	5-25
LPG HOSE (LOW PRESSURE).....	4B-12	PLASTIC RIVET 6.5.....	10-12	SCREW.....	6-4
LPG HOSE W/PROTECTOR (HIGH).....	4B-17	PLATE.....	3-23		
LPG HOSE W/PROTECTOR (LOW).....	4B-11	PLATE.....	4B-4		
<M>		PLATE.....	4B-9		
MAINTENANCE KIT.....	17-8-1	PLUG 8-8.....	8-3		

SCREW .....	6-7	STOPPER .....	8-51	WASHER 6-16-1.5 .....	9-24
SCREW .....	7-8	STRAINER BODY .....	1-29	WASHER 8.5-28-1 .....	9-8
SCREW .....	8-25	STRAINER CAP .....	1-30	WATER PIPE (LOWER) .....	8-26
SCREW .....	9-10	STRAINER STOPPER .....	1-34	WATER PIPE ASSY (L) .....	8-58-2
SCREW .....	9-12	STUD .....	7-19	WATER PIPE ASSY (S) .....	8-58-1
SCREW .....	10-17	STUD .....	17-9-7	WATER PIPE ASSY (UL) .....	8-58-3
SCREW .....	10-18	SWIVEL BRACKET .....	9-1-2	WATER PIPE ASSY (UL) .....	17-9-11
SCREW .....	15-27	SWIVEL BRACKET .....	9-2-2	WATER PIPE SEAL (LOWER) .....	8-42
SCREW .....	15-32	<T>		WATER PUMP GUIDE PLATE .....	8-32
SCREW .....	15-33	THERMOSTAT .....	3-17	WATER PUMP GUIDE PLATE .....	17-4-3
SCREW .....	15-34	THERMOSTAT CAP .....	3-18	WATER PUMP GUIDE PLATE .....	17-5-4
SCREW .....	15-46	THERMOSTAT CAP GASKET .....	3-19	WATER PUMP GUIDE PLATE .....	17-8-8
SCREW .....	16-8	THERMOSTAT CAP GASKET .....	17-3-5	WATER PUMP IMPELLER .....	8-28
SCREW .....	16-11	THROTTLE ARM .....	15-6	WATER PUMP IMPELLER .....	17-4-10
SEAL .....	1-33	THROTTLE DECAL .....	10-24-2	WATER PUMP IMPELLER .....	17-5-2
SEAL .....	8-27	THROTTLE DRUM .....	3-28	WATER PUMP IMPELLER .....	17-8-6
SEAL RING .....	16-26	THROTTLE DRUM .....	14-15	WATER PUMP KIT (CHROME PLATED) .....	17-5-1
SEAL RING 13.8-22-3.7 .....	14-18	THROTTLE LEVER (REMOTE CONT) .....	14-8	WATER PUMP REPAIR KIT .....	17-4-1
SEALING PLATE .....	5-14	THROTTLE OPENER .....	3-29	WATER STRAINER .....	8-24
SEAT .....	1-24	THROTTLE ROD .....	3-34	WAVE WASHER .....	15-22
SEPARATE CORD .....	14-37	THROTTLE SHAFT .....	10-14	WAVE WASHER d=5 .....	1-7
SETTING PLATE .....	9-28	THROTTLE SHAFT DAMPER .....	10-15		
SHIFT DECAL .....	10-55-1	THROTTLE SHAFT SUPPORT .....	10-19		
SHIFT DECAL .....	10-55-2	THROTTLE WIRE .....	10-27		
SHIFT GEAR ASSY .....	15-9	THROTTLE WIRE (REMOTE CONTROL) .....	14-19		
SHIFT LEVER .....	10-46	THROTTLE WIRE BRACKET .....	14-20		
SHIFT LEVER (REMOTE CONTROL) .....	14-24	THRUST BUSHING .....	9-17		
SHIFT LEVER ROD .....	7-34	THRUST HOLDER ASSY .....	8-62		
SHIFT LEVER SHAFT ASSY .....	7-30	THRUST PLATE .....	2-2		
SHIFT POSITION DECAL .....	15-5	THRUST PLATE .....	15-25		
SHIFT ROD (L) .....	7-22-2	THRUST PLATE (LOWER) .....	9-21		
SHIFT ROD (S) .....	7-22-1	THRUST ROD .....	9-14		
SHIFT ROD JOINT ASSY .....	7-26	THRUST ROD SPRING .....	9-15		
SHIFT ROD LEVER .....	7-23	TILLER HANDLE .....	10-11-2		
SHIM 21-28-0.1 .....	8-17-1	TILLER HANDLE ASSY .....	10-10-2		
SHIM 21-28-0.15 .....	8-17-2	TILT STOPPER ASSY .....	9-25		
SHIM 26.5-34.8-0.1 .....	8-39-1	TILT STOPPER GRIP .....	9-26		
SHIM 26.5-34.8-0.15 .....	8-39-2	TILT SWITCH PLUG .....	15-26		
SHOULDER BOLT .....	9-41	TOOL KIT .....	16-1		
SHUT-OFF VALVE ASSY .....	4B-7	TOP COWL ASSY .....	11-5-2		
SIMPLIQ DECAL .....	11-13	TOP COWL SEAL .....	11-8		
SNAP PIN .....	7-36	TOP COWL SUB-ASSY .....	11-7-2		
SPACER .....	15-35	<V>			
SPACER 19-24.8-1 .....	1-49	VALVE SPRING L=35 .....	3-5		
SPACER 33.5-55-3.3 .....	10-25	VALVE SPRING SEAT .....	3-4		
SPARK PLUG(DCPR6E) .....	3-35	<W>			
SPARK PLUG(DCPR6E) .....	17-8-13	WASHER .....	1-37		
SPLIT PIN .....	7-25	WASHER .....	4-25		
SPLIT PIN 3-18 .....	8-65	WASHER .....	5-20		
SPLIT PIN 3-18 .....	17-8-12	WASHER .....	6-5		
SPRING .....	1-23	WASHER .....	6-8		
SPRING .....	7-33	WASHER .....	7-7		
SPRING .....	8-21	WASHER .....	7-18		
SPRING .....	9-22	WASHER .....	7-20		
SPRING .....	10-22	WASHER .....	7-27		
SPRING .....	14-27	WASHER .....	8-36		
SPRING PIN .....	14-29	WASHER .....	8-54		
SPRING PIN 3-10 .....	8-46	WASHER .....	8-56		
SPRING RETAINER .....	8-22	WASHER .....	9-7		
SPRING WASHER .....	14-12	WASHER .....	10-35		
SPRING WASHER .....	14-33	WASHER .....	14-34		
STARTER CASE .....	5-2	WASHER .....	14-43		
STARTER HANDLE .....	5-12	WASHER .....	15-36		
STARTER LOCK .....	5-16	WASHER .....	15-37		
STARTER LOCK CAM .....	5-19	WASHER .....	15-39		
STARTER LOCK CAM SPRING .....	5-24	WASHER .....	15-42		
STARTER LOCK ROD .....	5-29	WASHER .....	16-9		
STARTER LOCK SPRING .....	5-18	WASHER .....	17-4-7		
STARTER ROPE $\phi$ 4.5-1620 .....	5-11	WASHER .....	17-9-6		
STARTER SEAL .....	5-15	WASHER .....	17-9-8		
STARTER SPRING .....	5-4	WASHER 10.2-19-1 .....	1-28		
STARTER SPRING CASE .....	5-3	WASHER 10.2-19-1 .....	17-8-10		
STARTING PROCEDURE DECAL .....	10-60	WASHER 10.5-28-2 .....	8-63		
STAY .....	14-39	WASHER 15.2-19-1.9 .....	8-16		
STEERING HOOK PLATE .....	14-31	WASHER 30-45-1 .....	10-26		
STEERING LOCK KIT .....	16-27	WASHER 30-45-1 .....	10-48		
STERN BRACKET SPRING .....	9-11	WASHER 4.3-16-1.5 .....	9-13		
STOP SWITCH ASSY .....	6-23	WASHER 5.5-14-1.2 .....	14-30		
STOP SWITCH ASSY .....	15-28	WASHER 6.5-21-1 .....	14-10		
STOP SWITCH DECAL .....	15-52	WASHER 6.5-23-1.5 .....	10-50		
STOP SWITCH LANYARD ASSY .....	6-24	WASHER 6.5-23-1.5 .....	14-14		
STOP SWITCH LANYARD ASSY .....	15-29	WASHER 6-16-1.5 .....	3-16		
STOPPER .....	7-5	WASHER 6-16-1.5 .....	3-32		

# INDEX (Parts Number)

1E0-34093-0	6-14a	369-64121-0	8-64	369W61110-2	17-9-4	3GR-01215-0	1-48
1E0-34093-0	16-15	369-64124-0	8-63	369W62112-3	9-3-2	3GR-01215-0	17-3-17
301-61021-0	7-2	369-64211-1	8-18	369W62113-2	9-4-2	3GR-02217-0	14-38
301-64215-1	8-19	369-64222-0	8-22	369W87314-4	17-9-3	3GR-04317-0	14-21
301-64217-0	8-20	369-64223-0	8-23	369W87323-1	8-8-2	3GR-05090-1	5-1
301-66136-0	7-31	369-64301-0	8-43-1	393-62437-1	9-27	3GR-05116-0	5-14
307-62116-1	9-8	369-64302-0	8-43-2	393-64221-0	8-21	3GR-05217-1	5-29
309-62115-2	9-5	369-64303-0	8-43-3	393B64512-1	8-60-5	3GR-05252-0	5-16
312-72201-0	16-2	369-64303-0	17-9-10	399-76120-0	6-19	3GR-05253-0	5-19
332-60005-2	8-3	369-64331-2	7-3-1	399-76130-0	16-3	3GR-06023-0	6-3
332-60006-1	7-12	369-64332-1	7-5	399B64512-1	8-60-1	3GR-06023-0	16-7
332-60006-1	8-4	369-65011-0	8-31	399W60000-3	8-1-4	3GR-06041-0	6-30
332-60006-1	17-6-2	369-65011-0	17-4-9	3A0-76079-0	4-23	3GR-06128-0	16-5
332-60006-1	17-8-2	369-65011-0	17-8-4	3A3-06830-0	15-28	3GR-06870-0	6-23
332-62101-1	9-40	369-65014-0	8-42	3A3-76037-0	10-51	3GR-06900-0	6-15
332-66032-0	8-50	369-65016-2	8-30	3A3-83314-2	15-10	3GR-06900-0	16-16
332-66032-0	17-6-10	369-65017-1	8-37	3A3-84307-0	15-48	3GR-06973-0	1-10
332-83725-0	14-30	369-65018-1	8-33	3A3-84364-2	15-11	3GR-07613-0	1-46
332-83728-0	14-26	369-65018-1	17-4-2	3A3-84365-1	15-6	3GR-07901-0	3-2
332-83729-0	14-27	369-65018-1	17-5-5	3A3-84368-0	15-22	3GR-07902-0	3-3
334-65012-0	8-30a	369-65018-1	17-6-5	3A3-84374-0	15-35	3GR-07905-0	3-4
336-60007-0	16-4	369-65018-1	17-8-5	3A3-84376-0	15-15	3GR-07935-0	3-25
338-00131-0	2-5	369-65020-0	8-40	3A3-84381-0	15-9	3GR-62417-0	9-20a
338-67147-0	14-18	369-65020-0	17-4-5	3A3-84383-0	15-39	3GR-62418-0	9-20
338-67163-0	10-6	369-65020-0	17-6-8	3A3-84391-0	15-23	3GR-62431-0	9-25
344-67177-1	9-30	369-65021-1	8-28	3A3-84403-0	15-19	3GR-62500-3	16-27
345-01111-0	1-15	369-65021-1	17-4-10	3A3-84421-0	15-40	3GR-63066-0	10-47
345-01111-0	3-8	369-65021-1	17-5-2	3A3-84422-0	15-25	3GR-63107-0	10-30
345-01111-0	7-10	369-65021-1	17-8-6	3A3-84423-0	15-47	3GR-63108-0	10-48
345-05122-1	10-50	369-65022-0	8-29	3A3-84424-0	15-49	3GR-63505-0	1-9
345-05122-1	14-14	369-65022-0	17-4-8	3A3-84425-0	15-51	3GR-63508-0	14-20
345-05223-1	5-30	369-65022-0	17-8-7	3A3-84426-0	15-50	3GR-63600-0	10-27
345-06915-0	6-16	369-65025-0	8-32	3A3-84432-0	15-31	3GR-63611-0	3-28
345-06915-0	6-25	369-65025-0	17-4-3	3A3-84435-0	15-24	3GR-63612-0	3-29
345-06915-0	6-27	369-65025-0	17-8-8	3AA-67120-1	10-3	3GR-63737-0	14-39
345-06915-0	16-17	369-65029-0	8-34	3AB-00121-0	1-2	3GR-64010-0	8-13
345-65015-0	8-11	369-65029-0	17-4-4	3AB-00121-0	17-3-8	3GR-64020-0	8-14
345-65015-0	17-6-4	369-65029-0	17-5-6	3AB-60003-0	7-4-2	3GR-64089-0	8-15
345-66021-0	1-25	369-65029-0	17-6-6	3ABW62102-0	9-38-2	3GR-66011-0	8-45
345-66021-0	17-3-16	369-65029-0	17-8-9	3AD-06864-0	5-26	3GR-66110-0	10-46
345-66226-0	6-21	369-65035-1	8-26	3AD-06864-0	14-23	3GR-66112-0	7-33
345-67117-0	10-8	369-65036-0	8-27	3AE-00021-0	2-8	3GR-66116-0	7-32
345-70114-1	4B-14	369-65100-0	8-58-1	3AE-07203-0	3-5	3GR-66129-0	14-24
346-01032-0	3-19	369-65110-0	8-58-2	3AS-06001-0	6-2	3GR-66130-0	7-30
346-01032-0	17-3-5	369-65120-0	8-58-3	3AS-06001-0	16-6	3GR-66134-1	7-34
346-02230-0	14-41	369-65120-0	17-9-11	3AS-06009-0	6-1	3GR-66215-0	7-22-2
346-67115-0	14-10	369-65195-0	8-59	3AS-07432-0	1-5	3GR-66223-0	7-35
350-62121-2	9-14	369-65231-1	17-5-1	3AS-07432-0	17-3-6	3GR-66260-0	10-45
350-67154-0	10-9	369-65238-0	17-5-3	3AS-07709-0	1-12	3GR-67104-0	10-44
350-67154-0	10-12	369-65239-0	17-5-4	3AS-62433-0	9-26	3GR-67129-0	10-41
353-06821-0	6-24	369-66012-1	8-47-1	3AS-64230-0	8-62	3GR-67161-0	10-2
353-06821-0	15-29	369-66013-1	8-47-2	3AS-64331-0	7-3-2	3GR-67187-0	10-5
353-84321-0	15-3	369-66014-2	8-47-3	3AS-83883-0	14-37	3GR-67197-0	4-35
353-84371-0	15-36	369-66014-2	17-9-12	3AS-87121-2	17-3-1	3GR-67501-0	11-8
353-84388-0	15-44	369-66021-1	8-49	3ASB07431-0	1-4	3GR-67503-0	5-15
369-00132-0	6-9	369-66021-1	17-6-9	3ASW61030-3	7-1-6	3GR-70212-0	16-25
369-01210-4	1-47	369-66033-0	8-51	3B2-62118-0	9-9	3GR-71040-0	6-22
369-01217-0	1-49	369-66043-1	7-9	3B2-63063-0	10-19	3GR-72406-0	16-24
369-02230-1	17-8-3	369-66214-0	7-22-1	3B2-63108-0	10-26	3GR-76060-0	6-13
369-06915-0	6-6	369-66223-0	7-24	3BA-06133-0	6-29	3GR-76060-0	16-13
369-06915-0	16-10	369-66225-0	7-23	3BA-76199-0	10-53	3GR-76160-0	16-12
369-60003-0	7-4-1	369-66241-0	7-26	3BJ-06133-0	10-28-2	3GR-76191-0	7-37
369-60111-0	8-10	369-66338-0	9-33	3BJ-72100-0	16-1	3GR-76246-0	6-14
369-60111-0	17-6-3	369-66339-0	9-34	3BJ-84398-0	6-18	3GR-76246-0	16-14
369-60206-0	8-24	369-67105-0	14-17	3BJ-84398-0	16-19	3GR-83820-0	14-5
369-60211-0	8-2	369-76161-0	16-20	3C7-02215-0	1-53	3GR-83873-0	14-19
369-60223-0	8-38	369-83715-1	14-28	3C8-02420-0	1-36	3GR-83880-0	14-2
369-60223-0	17-6-7	369-83830-2	14-31	3C8-62104-2	9-39	3GR-83910-0	14-8
369-61016-0	7-13	369-83846-0	14-1-1	3C8-62107-0	9-41	3GR-87500-1	17-8-1
369-62106-1	9-37	369-83848-0	14-1-2	3C8-66308-0	3-16	3GRB01031-0	3-18
369-62122-2	9-15	369-83853-0	14-1-3	3C8-66308-0	3-32	3GRB01184-1	1-1
369-62146-1	9-11	369-83858-0	14-1-4	3C8-66308-0	9-24	3GRW87301-2	17-1-6
369-62147-0	9-13	369-84418-0	15-60	3DK-61016-0	8-52	3GRW87302-2	17-1-7
369-62439-1	9-28	369-87321-2	17-6-1	3EF-65307-1	7-36	3GT-07921-0	3-6
369-64014-0	8-17-1	369-87322-2	17-4-1	3F0-72185-0	11-3-1	3GT-35143-0	14-46
369-64015-0	8-17-2	369B64518-1	8-60-4	3GR-00122-0	1-13	3GTW62105-1	9-35-2
369-64032-0	8-16	369W60000-3	8-1-3	3GR-00122-0	17-3-12	3GTW62108-1	9-36-2
369-64081-1	8-39-1	369W60101-1	8-9-2	3GR-01214-0	1-50	3H6-00011-0	2-11-1
369-64082-1	8-39-2	369W61110-2	7-16-2	3GR-01214-0	17-3-18	3H6-00012-0	2-12-1

3H6-00013-0	2-13-1	3H6B01021-0	3-13	3T5-10087-0	4B-20	9101E3-5612	9-29
3H6-00014-0	2-11-2	3H6B02010-0	4-1	3U2-63506-0	15-55	9101E3-5614	9-32
3H6-00015-0	2-12-2	3H6W61020-3	7-1-4	3U2-72187-0	15-58	9101E3-5616	8-57
3H6-00016-0	2-13-2	3H6W61030-4	7-1-5	3U2-72200-0	15-52	9101E3-5616	10-42
3H6-00024-0	2-9	3H6W62391-0	9-1-2	3U2-77367-0	15-57	9101E3-5630	7-14
3H6-00030-0	2-1	3H6W62392-1	9-2-2	3U2-84331-0	15-4	9101E3-5640	9-16
3H6-00040-1	2-3	3H8-01013-0	3-11	3U2-84334-0	15-54	9106E3-0808	7-11
3H6-00059-0	2-4	3H9-62442-0	9-23	3U2-84336-0	15-5	910903-6416	7-29
3H6-00115-0	2-2	3H9-62446-0	9-22	3U2-84339-0	15-30	9152E3-0825	7-19
3H6-01005-1	3-9	3JD-02160-0	14-45	3U2-84343-0	15-21	9152E3-0825	17-9-7
3H6-01005-1	17-3-2	3JD-63611-0	14-15	3U2-84371-0	15-37	9161E3-0625	7-17
3H6-01024-0	3-14	3JD-87123-0	2-10-1	3U2-84375-0	15-32	9161E3-0625	17-9-5
3H6-01024-0	17-3-4	3JD-87124-0	2-10-2	3U2-84398-0	15-14	9161E3-0645	8-35
3H6-01030-0	3-17	3JD-87130-0	2-6-1	3U2-84401-0	15-18	9161E3-0645	17-4-6
3H6-02011-0	4-20	3JD-87131-0	2-6-2	3U2-84404-0	15-20	9161E3-0645	8-55
3H6-02011-0	17-3-10	3JK-63505-0	14-35	3U2-84414-0	15-8	9161E3-0835	8-55
3H6-02104-0	4-2	3JK-67161-0	14-3	3U2-84416-0	15-2	9164F1-0685	4-24
3H6-02104-0	17-3-11	3KY-07612-0	1-45	3U2-84431-0	15-41	920803-0518	10-17
3H6-02302-1	1-40	3KY-07923-0	3-7	3U2-84442-0	15-43	921503-0406	15-46
3H6-02305-0	1-39	3KY-84398-0	4B-6	3U2-84452-0	15-26	921503-0510	4-37
3H6-02305-0	17-3-14	3LE-02160-0	14-44	3U2-84917-0	15-56	921503-0525	6-4
3H6-02306-0	3-12	3LEW87302-2	17-1-8	3U2884312-0	15-45	921503-0525	16-8
3H6-02306-0	17-3-3	3LKW87304-2	17-1-9	3U2884360-0	15-1	921503-5430	5-25
3H6-02411-0	4B-27	3NV-72019-0	10-24-2	3U2884366-0	15-17	921503-7616	5-21
3H6-02603-0	4B-28	3NV-72181-1	5-28-2	3U2884440-0	15-59	921521-6408	6-7
3H6-03293-0	17-3-9	3PA-72181-1	5-28-1	3U2884441-0	15-16	921521-6408	16-11
3H6-03952-1	4-21	3PG-02231-0	4B-4	3UA-66031-0	8-48	921521-6512	1-35
3H6-06999-0	6-31	3PG-02239-0	4B-9	3UR-72187-1	5-31	921521-6616	1-8
3H6-07231-0	3-21	3PG-02260-0	4B-11	3V1-60108-0	10-62	9215E3-0510	7-8
3H6-07232-0	3-22	3PG-02270-0	4B-12	3V1-60108-0	14-25	9215E3-0612	10-18
3H6-07233-0	3-23	3PG-02280-0	4B-17	3V1-63035-1	10-20	921603-0512	15-27
3H6-07234-0	3-24	3PG-04150-0	4B-8	3V1-63036-0	10-22	9216E3-0612	9-10
3H6-07236-0	3-26	3PG-10130-0	4B-25	3V1-63041-0	10-14	921703-0406	9-12
3H6-07402-0	1-38	3PG-10230-0	17-10	3V1-63077-0	10-21	921803-0620	8-25
3H6-07402-0	17-3-13	3PG-63505-0	4-36-2	3V1W63011-3	10-11-2	930103-0500	15-12
3H6-07404-0	1-14	3PG-67558-1	10-60	3VK-63107-0	15-53	930103-0600	4B-3
3H6-07406-0	1-28	3PG-70255-0	4B-16	3VK-84375-0	15-33	930103-0600	14-7
3H6-07406-0	17-8-10	3PG-70260-1	4B-19	3VL-84375-0	15-34	930103-0600	15-38
3H6-07411-0	1-29	3PG-70262-0	4B-15	3WE-67538-0	11-13	930103-0800	7-21
3H6-07412-0	1-30	3PG-70400-1	4B-23	3WE-67580-0	11-14	930103-0800	14-42
3H6-07413-0	1-31	3PG-70420-0	4B-13	3WL-61199-0	10-61	930103-0800	17-9-9
3H6-07415-0	1-32	3PG-70600-1	4B-7	3WL-67578-0	10-55-1	930403-0600	14-13
3H6-07416-0	1-33	3PG-72185-0	11-3-2	3WLW67100-0	10-1-2	930403-0800	9-6
3H6-07417-0	1-34	3PGB01001-0	3-1-2	3WLV67640-0	11-7-2	930403-0800	14-36
3H6-07421-0	1-54	3PGB87090-3	17-2-2	3WP-67576-0	11-15-3	940103-0500	6-5
3H6-07422-0	1-55	3PGW63003-1	10-10-2	3YG-67576-0	11-15-2	940103-0500	7-7
3H6-07422-0	4-33	3PR-06972-0	5-27	3YG-67578-0	10-55-2	940103-0500	16-9
3H6-07422-0	17-3-7	3PR-06972-0	6-11	3YG-72180-0	11-2-2	940103-0600	4-25
3H6-07601-0	1-16	3R0-01113-1	3-10	3YG-87801-0	11-12-4	940103-0600	5-20
3H6-07602-0	1-17	3R0-83715-0	14-9	3YGW67645-0	11-5-2	940103-0600	7-27
3H6-07603-0	1-18	3R1-05003-2	5-7	3YJ-67576-0	11-15-1	940103-0600	8-36
3H6-07606-0	1-20	3R1-05004-0	5-4	910103-0525	15-13	940103-0600	17-4-7
3H6-07611-1	1-44	3R1-05006-2	5-10	910103-0616	4B-2	940103-0800	14-34
3H6-07621-0	1-22	3R1-05007-0	5-8	910103-0616	8-6	940103-0800	15-42
3H6-07622-0	1-23	3R1-05012-0	5-6	910103-0625	10-23	940121-0500	1-37
3H6-07623-0	1-24	3R1-05013-0	5-11	910103-0625	10-34	940121-0800	14-43
3H6-07705-1	1-27	3R1-05019-0	5-12	910103-0660	14-11	940121-1200	6-8
3H6-07937-0	3-27	3R1-05104-0	5-5	910103-0830	14-32	9401E3-0600	7-18
3H6-60218-0	8-5	3R1-05105-0	5-2	910103-5610	14-40	9401E3-0600	8-54
3H6-60218-0	17-8-11	3R1-05125-0	5-3	910103-5612	1-11	9401E3-0600	17-9-6
3H6-61012-0	7-15	3R1-05131-1	5-13	910103-5612	4B-5	9401E3-0800	7-20
3H6-61012-0	17-3-19	3R1-05138-1	5-9	910103-5612	4B-10	9401E3-0800	8-56
3H6-61301-0	9-18	3R1-05215-0	5-23	910103-5612	6-12	9401E3-0800	9-7
3H6-62325-0	9-17	3R1-05216-0	5-18	910103-5612	6-26	9401E3-0800	17-9-8
3H6-62417-1	9-19	3R1-05223-0	5-22	910103-5612	6-28	940203-0600	10-35
3H6-62424-0	9-21	3R1-05255-0	5-17	910103-5614	6-17	941303-0600	14-12
3H6-62445-0	10-49	3R1-05258-0	5-24	910103-5614	14-22	941303-0800	14-33
3H6-63026-0	10-25	3R1-07435-0	1-52	910103-5614	16-18	941403-0500	1-7
3H6-63048-0	10-15	3R1-07439-0	1-6	910103-5616	7-28	945303-0600	15-7
3H6-63102-0	10-29	3R1-07605-0	1-19	910103-5616	10-4	951403-0220	14-29
3H6-63505-0	4B-22	3R1-07605-0	17-3-15	910103-5616	10-31	951407-0310	8-46
3H6-63510-0	10-16	3R1B64514-2	8-60-2	910103-5620	10-51	951503-0318	8-65
3H6-63510-0	14-16	3R1B64516-2	8-60-3	910103-5625	8-41	951503-0318	17-8-12
3H6-63617-0	3-34	3R3-07204-0	3-36	910103-5630	6-10	951503-1210	7-25
3H6-63618-0	3-30	3R3-07206-0	3-37	910103-6635	3-31	9601-0-6002	8-12
3H6-64333-1	7-6	3R3-63012-0	10-13	910103-6640	14-6	9601-0-6004	8-7
3H6-66313-0	9-31	3R4-00001-3	2-7-1	910103-6645	3-33	9601-0-6300	8-44
3H6-67115-0	1-26	3R4-00004-3	2-7-2	910114-5620	1-41	9601-3-6205	1-3
3H6-67151-1	10-43	3R4-07810-2	3-20	910114-5640	1-42	9701-1-1103	3-35
3H6-67161-0	14-4	3SU-03700-0	4B-1	910121-0616	3-15	9701-1-1103	17-8-13
3H6-76037-0	6-20	3T1-67147-0	16-26	910121-6616	1-21	98AL-40-030	4B-24
3H6-76079-1	4B-21	3T4-06972-1	14-47	910124-5625	4-3		
3H6-87326-0	8-61	3T5-10087-0	4B-18	910124-5840	1-43		

## Note





# 2022 PARTS CATALOG

## MFS 5D LPG Models

Serial Number 000001BB~  
OB No.002-21046L-0BB 3H6L 2201

トーハツ株式会社

〒174-0051

東京都板橋区小豆沢 3-5-4

Tel: 03 (3966) 3116

**TOHATSU CORPORATION**

5-4, Azusawa 3-Chome, Itabashi-Ku

Tokyo 174-0051, Japan

Tel: +81-3-3966-3117 Fax: +81-3-3966-2951

[www.tohatsu.com](http://www.tohatsu.com)

