

2019 PARTS CATALOG

トーハツ船外機 パーツカタログ



TOHATSU

Feel the Wind™

MFS 9.9E MFS 15E MFS 20E Models

Serial Number 000001AK~

OB NO.002-2 1057-OAK 3RS 1901

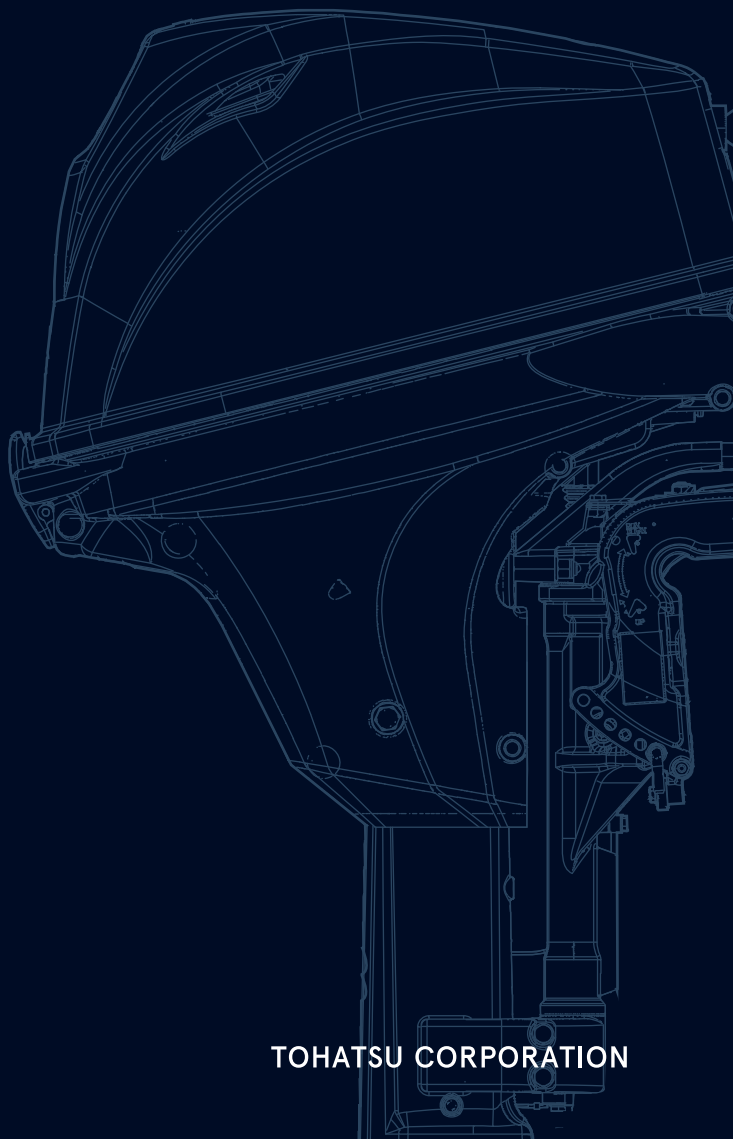

TOHATSU CORPORATION

パーツカタログのご使用について

1. このパーツカタログは、2019年1月現在で編集しております。
2. 新設、廃止または、変更が生じた場合は、サービスブルテン等にてお知らせ致しますので、その都度、ご訂正ください。
3. イラストレーション（部品図）は部品検査の目安として記載していますので現品と形状が異なる場合があります。
4. イラストが一つに対して複数の品番がありますので枝番、適用モデル、備考を確認してからご注文願います。

適用モデル

Ref.No. 見出番号	Parat No. 部品番号	Description 部品名	Q'ty/個数			Remarks 備考
			MESSAGE	UNIT PRICE	QTY	
5-28	3RU-02418-0	GASKET ガスケット	1			
5-29	3RT-03536-0	RESTRICTOR リストリクタ		1		
5-29	3RU-03536-0	RESTRICTOR リストリクタ	1			
5-30	3RS-10150-0	VAPOR SEPARATOR ASSY ベーパーセパレータアッシー	1	1	1	
	3RS-10179-0	* COVER * カバー	1	1	1	

5. アッセンブリまたは、キットでの販売部品は、その構成する部品の頭に（*）印をつけて表しています。
6. 本文中に記載されている記号は、次の様になっています。

STD : スタンダード	OPT : オプション
O/S : オーバーサイズ	ASSY : アッセンブリ
DO : 日本国内向け	EX : 海外輸出向け
A : 必要に応じて選択	EU : 欧州連合

7. オーダー上の注意

塗装部品の注文に当っては、以下に従ってください。

パーツナンバーの4桁目が“B”・“Q”記号のものは塗装されています。

現在の塗装色はパワーヘッドがブラック (B)、ロウユニットがアクアマリンブルー (Q)、プロペラがブラック (B) です。

[例示]

エンジンショートブロックキット ロウユニットアッシー (L)

3BJB87090-3 3BHQ87302-0

B: ブラック

Q: アクアマリンブルー

8. ボルト・ナット・ワッシャのサイズ記号に付いて

ボルト 9161F9 - 0630

ナット・ワッシャ 9401E3 - 0600

9. 標準部品のホースは、長巻 (備考を参照) に代替されます。

ホース

98AB - 50 - 110

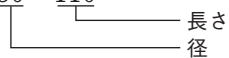

HOSE/PIPE

Ref.No. 見出番号	Part No. 部品番号	Description 部 品 名	Bulk part No. バルク部品番号	Bulk part バルク部品	
				Inner Diameter(mm) 内径(ミリ)	Length(m) 長さ(メートル)
1-3	99AA-4-0330	PIPE ビニルパイプ	99AA-4-1000	4	1
16-7	2 98AB-70-700	HOSE ホース	98AB-701000	7	1
16-8	2 98AB-701600	HOSE ホース	98AB-701000 × 2	7	1

HOW TO USE THIS PARTS CATALOG

1. This Parts Catalog provides information available as of the end of January, 2019.
2. Please keep the Parts Catalog updated each time when receiving the Service Bulletin describing the addition, abolition and/or change of parts.
3. Actual shapes of parts may be different from the illustrations shown in this Parts Catalog because they are described only as a guide for searching parts.
4. One illustration is given more than one article number. Please confirm the sub-number, applicable model and remarks before ordering parts.

Applicable model

Ref.No. 見出番号	Parat No. 部品番号	Description 部品名	Q'ty/個数			Remarks 備考
			MESSAGE	MESSAGE	MESSAGE	
5-28	3RU-02418-0	GASKET ガスケット	1			
5-29	3RT-03536-0	RESTRICTOR リストリクタ		1		
5-29	3RU-03536-0	RESTRICTOR リストリクタ	1			
5-30	3RS-10150-0	VAPOR SEPARATOR ASSY へーパセパレータアッシー	1	1	1	
Ⓢ	3RS-10179-0	* COVER * カバー	1	1	1	

(3) Different specification
 (1) Illustration position number
 (Ⓢ) Fig. No.

5. Given mark in (*) to part number shows assembly or kit part.

6. Marks in this Parts Catalog show.

STD	: Standard	OPT	: Optional Parts
O/S	: Over size	ASSY	: Assembly
DO	: Domestic Model	EX	: Export Model
A	: As required	EU	: European Union

7. Attention to order

Please order painted parts in accordance with following.

The parts that fourth figure of the parts number is (B), (Q) have painted.

Present coloring of power head is black (B), lower unit is aqua marine blue (Q) and propeller is black (B).

[Example]

ENGINE SHORT BLOCK KIT LOWER UNIT ASSY (L)

3BJB87090-3

3BHQ87302-0

B: Black

Q: Aquamarine Blue

8. About dimensional identification of bolts, nuts and washers.

BOLT

9161F9-0630

_____ Length below neck
 _____ Diameter
 _____ Washer based (O) : No washer

NUTS & WASHERS 9401E3-0600

_____ Diameter

9. Hose, that is a standard part, is replaced with long hose.

HOSE

98AB - 50 - 110

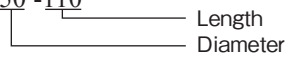

HOSE/PIPE

Ref.No. 見出番号	Part No. 部品番号	Description 部 品 名	Bulk part No. バルク部品番号	Bulk part バルク部品	
				Inner Diameter(mm) 内径(ミリ)	Length(m) 長さ(メートル)
1-3	99AA-4-0330	PIPE ビニルパイプ	99AA-4-1000	4	1
16-7	2 98AB-70-700	HOSE ホース	98AB-701000	7	1
16-8	2 98AB-701600	HOSE ホース	98AB-701000 × 2	7	1

CONTENTS
目 次

Fig. 1	CYLINDER・CRANK CASE	1
	シリンダ・クランクケース	
Fig. 2	PISTON・CRANK SHAFT	5
	ピストン・クランクシャフト	
Fig. 3	CYLINDER HEAD・OIL PUMP	7
	シリンダヘッド・オイルポンプ	
Fig. 4	PULLEY・TIMING BELT	11
	プーリ・タイミングベルト	
Fig. 5	FUEL PUMP	13
	フュエルポンプ	
Fig. 6	RECOIL STARTER	21
	リコイルスタータ	
Fig. 7	MAGNETO・ELECTRIC PARTS	23
	マグネト・エレクトリックパーツ	
Fig. 8	DRIVE SHAFT HOUSING	31
	ドライブシャフトハウジング	
Fig. 9	GEAR CASE	35
	ギヤケース	
Fig. 10	BRACKET (MANUAL)	41
	ブラケット (マニュアル)	
Fig. 11	BRACKET (PTT)	47
	ブラケット(PTT)	
Fig. 12	TILLER HANDLE・SHIFT	53
	ティラハンドル・シフト	
Fig. 13	FRONT PANEL・DRIVE SHAFT HOUSING COVER	59
	フロントパネル・ドライブシャフトハウジングカバー	
Fig. 14	REMOTE CONTROL PARTS	63
	リモートコントロールパーツ	
Fig. 15	TOP COWL	65
	トップカウル	
Fig. 16	FUEL TANK	67
	フュエルタンク	
Fig. 17	COMPONENT PARTS OF REMOTE CONTROL	69
	リモコンボックス構成部品	
Fig. 18	COMPONENT PARTS OF REMOTE CONTROL (ELECTRIC PARTS)	73
	リモコンボックス構成部品(電装品関係)	
Fig. 19	OPTIONAL PARTS・ACCESSORIES	75
	オプションパーツ・アクセサリ	
Fig. 20	ASSEMBLY・KIT PARTS	77
	アッセンブリ・キットパーツ	
	索引	87
	INDEX	93
	INDEX (Parts Number)	97

Fig. 1 CYLINDER · CRANK CASE
シリンダ・クランクケース

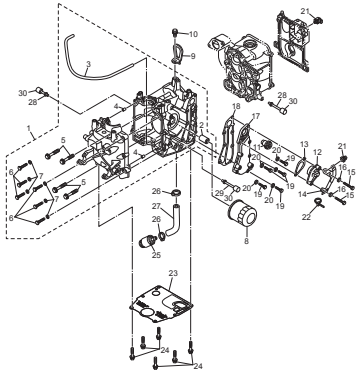

Fig. 2 PISTON · CRANK SHAFT
ピストン・クランクシャフト

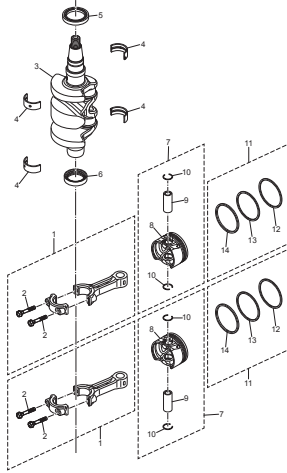

Fig. 3 CYLINDER HEAD · OIL PUMP
シリンダヘッド・オイルポンプ

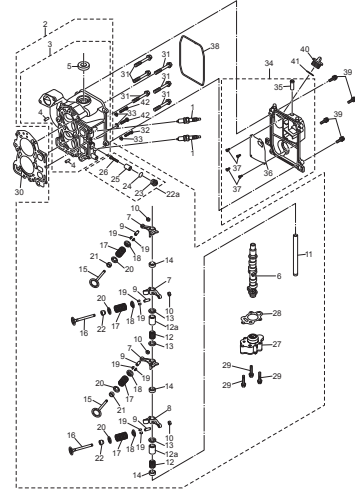

Fig. 4 PULLEY · TIMING BELT
プーリー・タイミングベルト

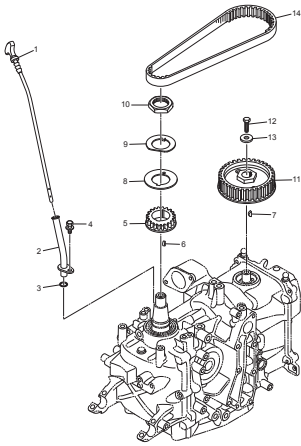

Fig. 5 FUEL PUMP
フェエルポンプ

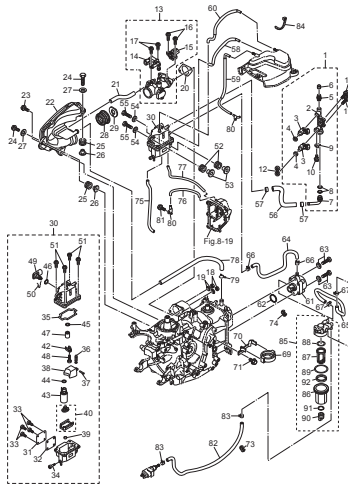

Fig. 6 RECOIL STARTER
リコイルスタータ

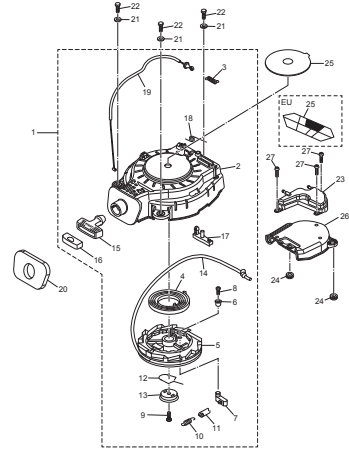

Fig. 7 MAGNETO · ELECTRIC PARTS
マグネット・エレクトリックパーツ

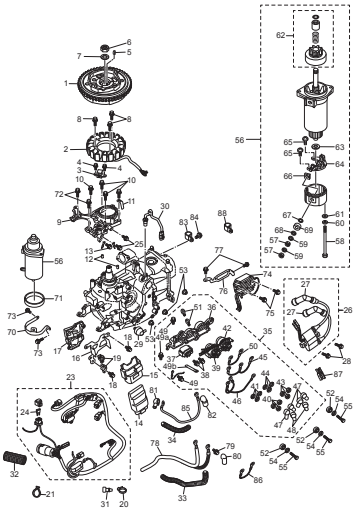

Fig. 8 DRIVE SHAFT HOUSING
ドライブシャフトハウジング

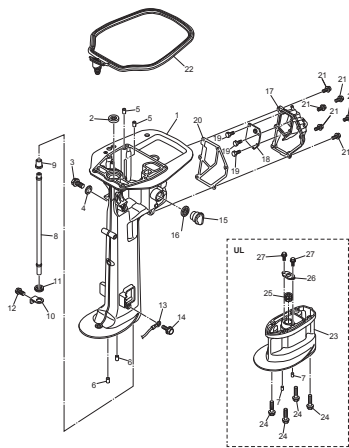

Fig. 9 GEAR CASE
ギヤケース

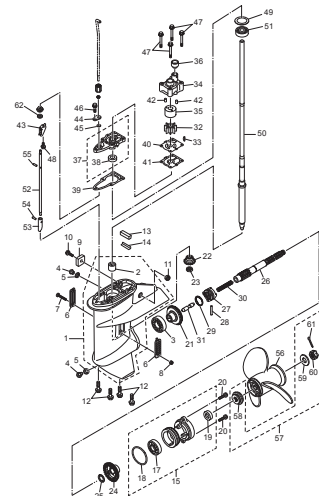

Fig. 10 BRACKET (MANUAL)
 ブラケット (マニュアル)

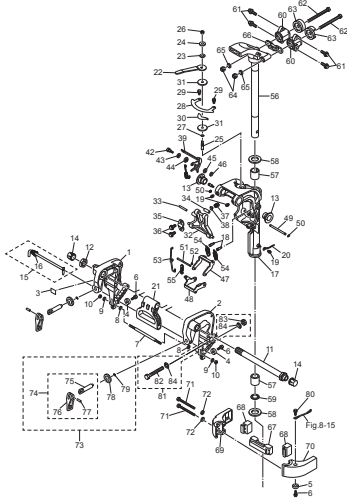

Fig. 11 BRACKET (PTT)
 ブラケット (PTT)

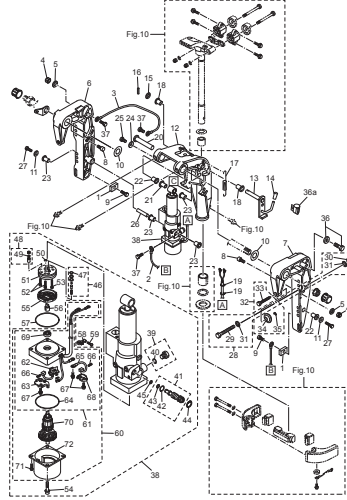

Fig. 12 TILLER HANDLE · SHIFT
 ティラハンドル・シフト

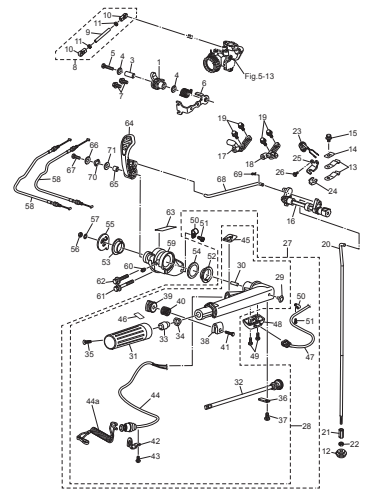

Fig. 13 FRONT PANEL · DRIVE SHAFT HOUSING COVER
 フロントパネル・ドライブシャフトハウジングカバー

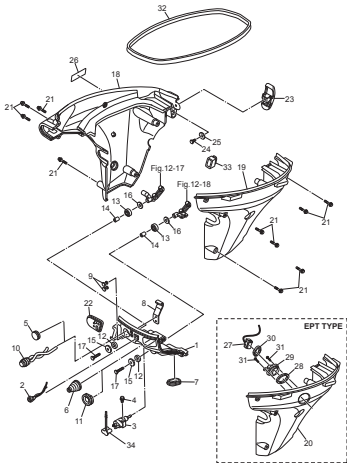

Fig. 14 REMOTE CONTROL PARTS
 リモートコントロールパーツ

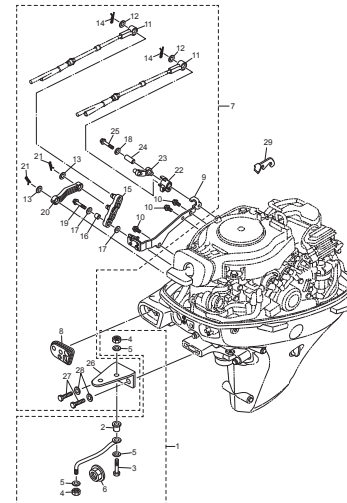

Fig. 15 TOP COWL
 トップカウル

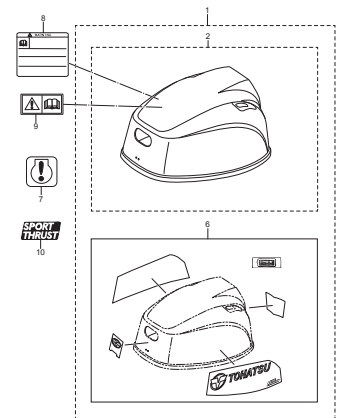

Fig. 16 FUEL TANK
 フュエルタンク

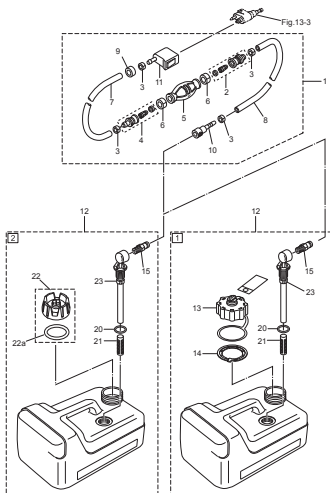

Fig. 17 COMPONENT PARTS OF REMOTE CONTROL
 リモコンボックス構成部品

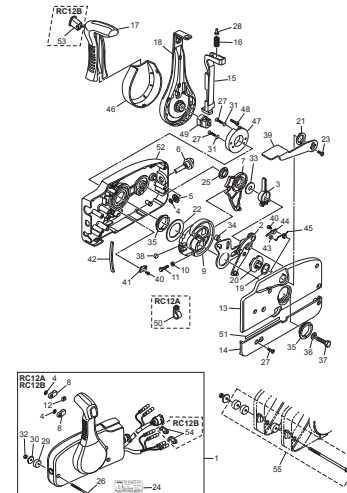
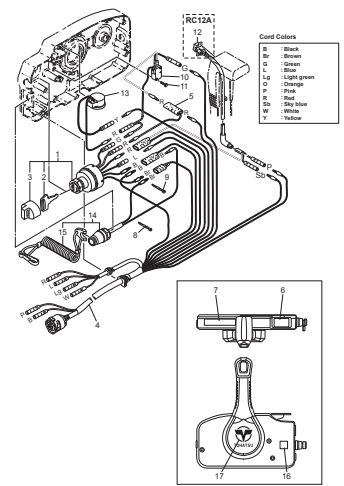

Fig. 18 COMPONENT PARTS OF REMOTE CONTROL (ELECTRIC PARTS)
 リモコンボックス構成部品(電装品関係)



Color Codes

1	Black
2	Brown
3	Blue
4	Green
5	Light green
6	Orange
7	Pink
8	Red
9	Sky blue
10	White
11	Yellow

Fig.19 OPTIONAL PARTS · ACCESSORIES
オプションパーツ・アクセサリ

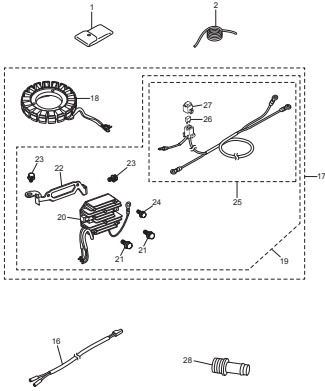
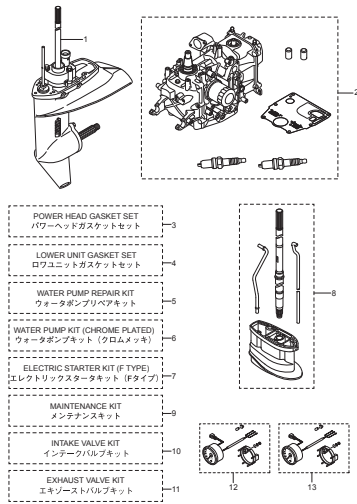

Fig.20 ASSEMBLY · KIT PARTS
アッセンブリ・キットパーツ



- 3 POWER HEAD GASKET SET
パワーヘッドガスケットセット
- 4 LOWER UNIT GASKET SET
ロアユニットガスケットセット
- 5 WATER PUMP REPAIR KIT
ウォーターポンプリアベキ
- 6 WATER PUMP KIT (CHROME PLATES)
ウォーターポンプキット (クロムメッキ)
- 7 ELECTRIC STARTER KIT (F TYPE)
エレクトリックスターターキット (Fタイプ)
- 8 MAINTENANCE KIT
メンテナンスキット
- 10 INTAKE VALVE KIT
インテークバルブキット
- 11 EXHAUST VALVE KIT
エキゾーストバルブキット

Fig. 1

CYLINDER · CRANK CASE
シリンダ・クランクケース

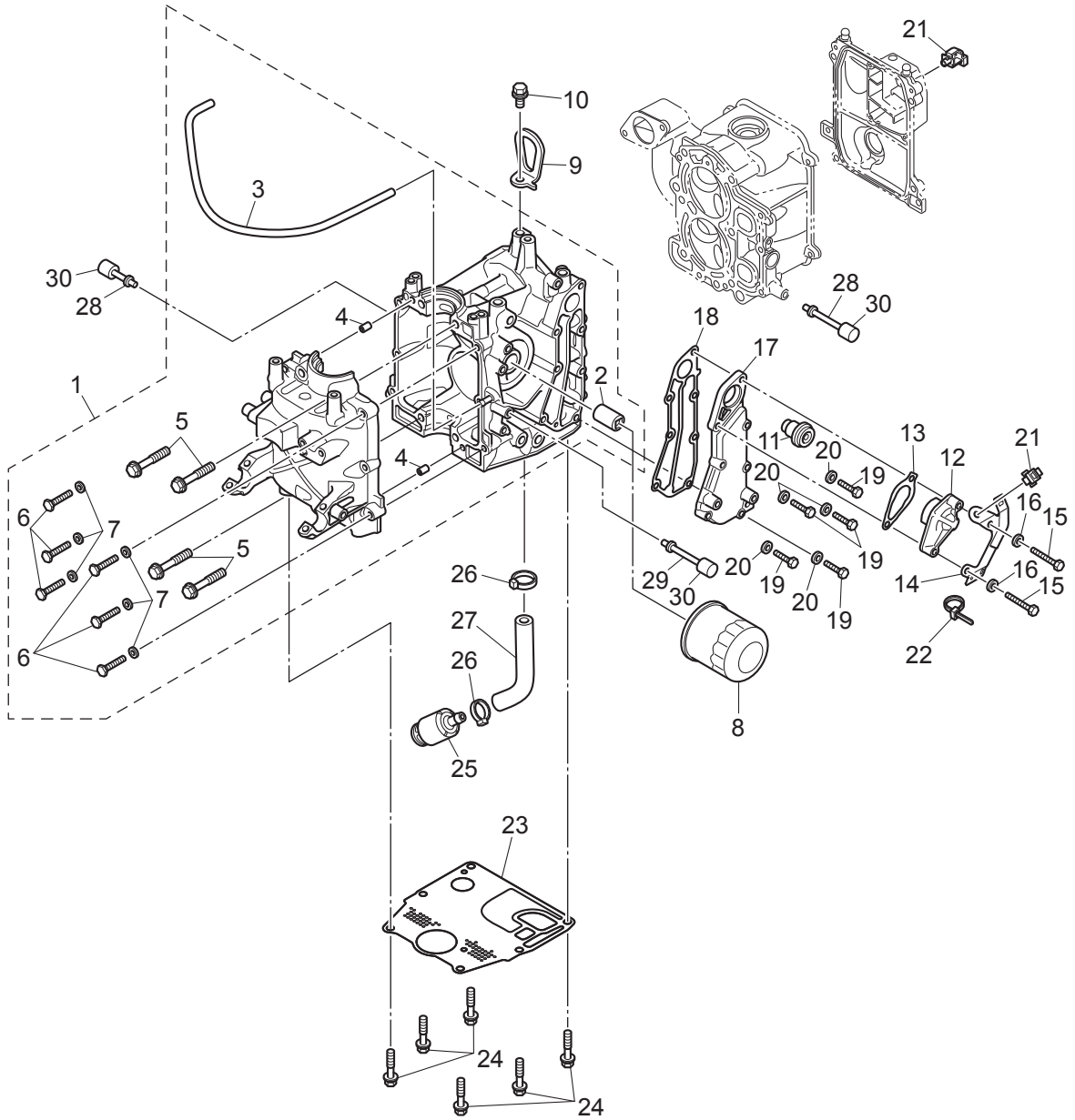

Ref.No. 見出番号	Parat No. 部品番号	Description 部 品 名	Q' ty/個数			Remarks 備 考
			MFSQ.9E	MFS15E	MFS20E	
1-1	3RSB01100-0	CYL BLOCK & CRANKCASE ASSY シリンダブロック&クランクケースアッソ	1	1	1	
1-2	3RS-07636-0	* OIL FILTER BOLT * オイルフィルタボルト	1	1	1	
1-3	99AA-4-0330	* PIPE * ビニルパイプ	1	1	1	99AA-4-1000
1-4	345-01111-0	* DOWEL PIN 6-12 * タウエルピン 6-12	2	2	2	
1-5	3H8-01012-1	* CYLINDER HEAD BOLT 8-50 * シリンダヘッドボルト 8-50	4	4	4	Crankcase
1-6	9161F9-0630	* BOLT * ボルト	6	6	6	
1-7	940203-0600	* WASHER * ワッシャ	6	6	6	
1-8	3BJ-07615-0	OIL FILTER オイルフィルタアッソ	1	1	1	
1-9	3RS-01513-0	HANGER ハンガ	1	1	1	
1-10	910103-5820	BOLT ボルト	1	1	1	
1-11	3RS-01030-0	THERMOSTAT サーモスタット	1	1	1	
1-12	3H6B01031-0	THERMOSTAT CAP サーモスタットキャップ	1	1	1	
1-13	346-01032-0	THERMOSTAT CAP GASKET サーモスタットキャップガスケット	1	1	1	
1-14	3RT-06869-0	BRACKET ブラケット	1	1	1	
1-15	3RS-02095-0	BOLT 40mm ボルト	2	2	2	
1-16	940203-0600	* WASHER * ワッシャ	2	2	2	
1-17	3RSB02301-0	EXHAUST COVER (OUTER) エキゾーストカバー (アウタ)	1	1	1	
1-18	3RS-02305-0	EXHAUST COVER GASKET エキゾーストカバーガスケット	1	1	1	
1-19	3NT-02319-0	BOLT 25mm ボルト 25mm	5	5	5	
1-20	940203-0600	* WASHER * ワッシャ	5	5	5	
1-21	3KY-84398-0	BAND バンド リードワイヤ	2	2	2	
1-22	369-84398-1	BAND 202 バンド	1	1	1	
1-23	3RS-01303-0	ENGINE BASEMENT GASKET エンジンベースガスケット	1	1	1	
1-24	3BJ-61017-1	BOLT 8-P1.25 ボルト 8-P1.25	6	6	6	
1-25	3RS-07710-0	OIL STRAINER ASSY オイルストレーナアッソ	1	1	1	
1-26	369-84398-1	BAND 202 バンド	2	2	2	
1-27	98AH-95-150	HOSE ホース	1	1	1	98AH-951000
1-28	3RS-67143-0	COWL SUPPORT カウルサポ	2	2	2	
1-29	3RT-67143-0	COWL SUPPORT カウルサポ	1	1	1	

Fig. 1

CYLINDER · CRANK CASE
シリンダ・クランクケース

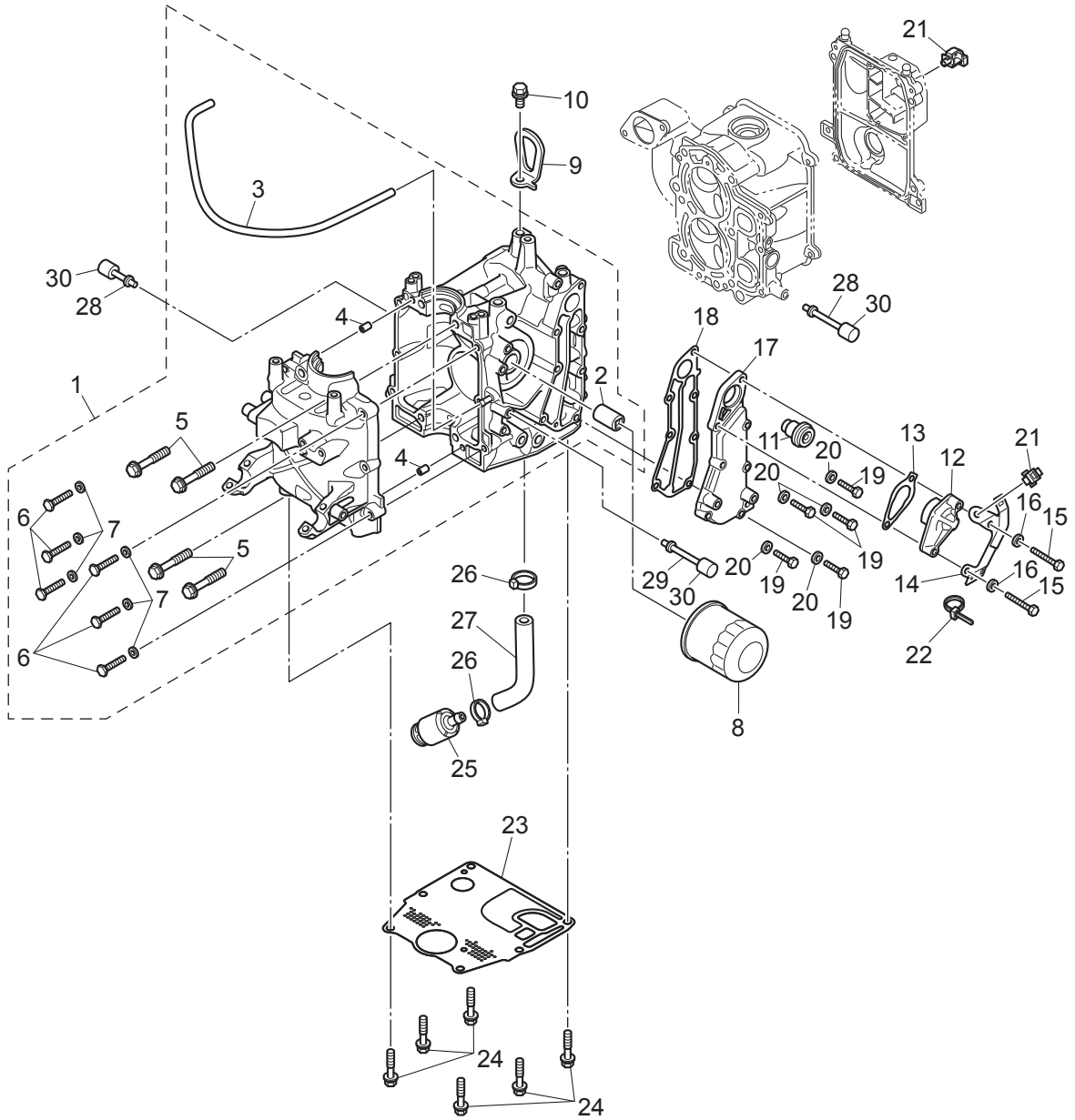
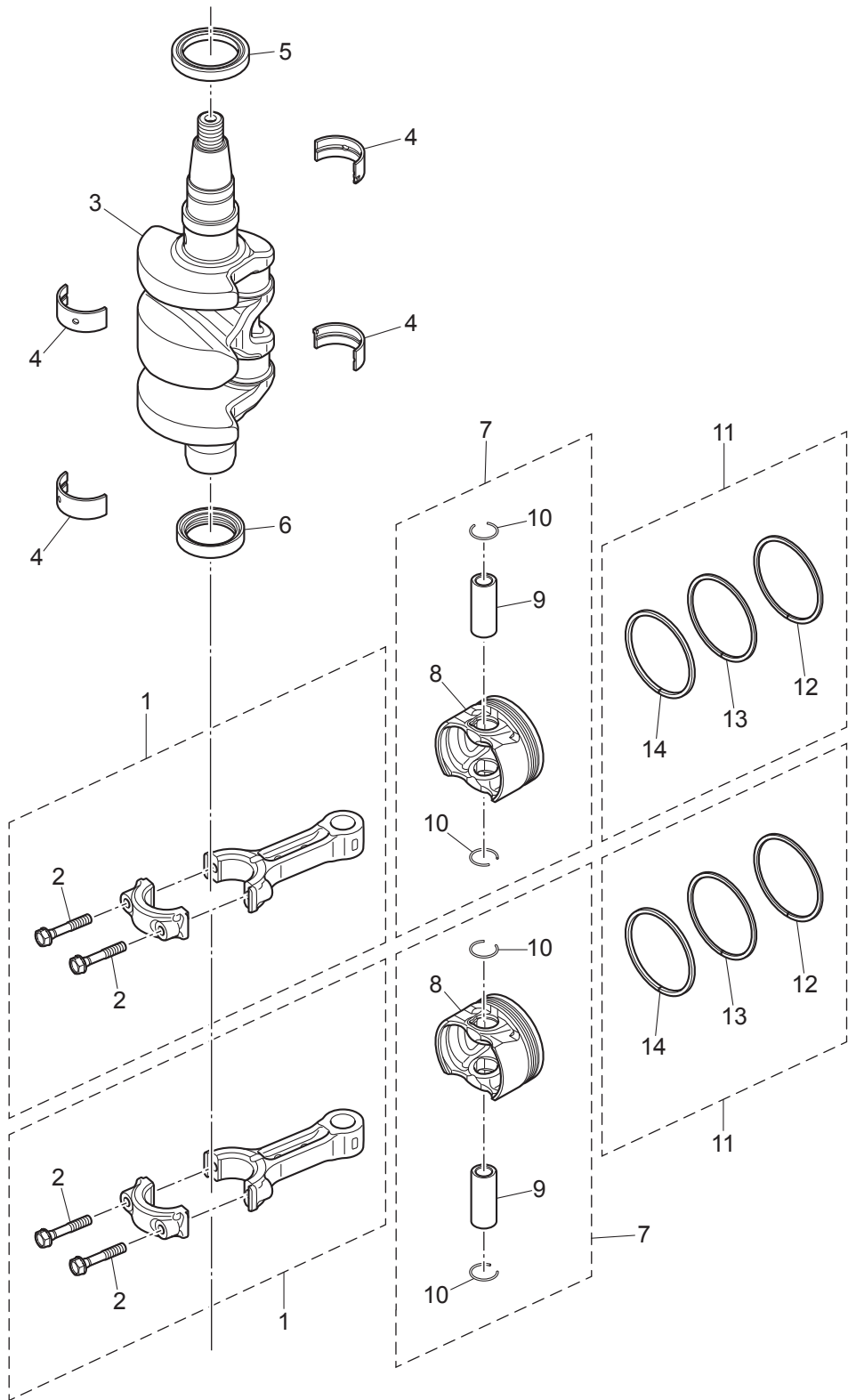

Fig. 2

PISTON · CRANK SHAFT
ピストン・クランクシャフト



Ref.No. 見出番号	Parat No. 部品番号	Description 部 品 名	Q'ty/個数			Remarks 備 考	
			MFSQ.9E	MFS15E	MFS20E		
2-1	3RS-00040-0	CONNECTING ROD ASSY コンロッドアッソ	2	2	2		
2-2	3RS-00059-0	* CONNECTING ROD BOLT * コンロッドボルト	2	2	2		
2-3	3RS-00030-0	CRANKSHAFT ASSY クランクシャフトアッソ	1	1	1		
2-4	1	3RS-07708-0	PLAIN SHAFT BEARING プレーンシャフトベアリング	A	A	A	Blue see Service Manual
2-4	2	3RS-07707-0	PLAIN SHAFT BEARING プレーンシャフトベアリング	A	A	A	Red see Service Manual
2-5	3BJ-00121-0	OIL SEAL 36-50-7 オイルシール 36-50-7	1	1	1	Upper	
2-6	3R3-00121-0	OIL SEAL 32-44-9 オイルシール 32-44-9	1	1	1	Lower	
2-7	1	3RS-87130-0	PISTON REPAIR KIT (0.5 O/S) ピストンリペアキット (0.5 O/S)	2	2	2	
2-7	2	3RS-87131-0	PISTON REPAIR KIT (0.5 O/S) ピストンリペアキット (0.5 O/S)	2	2	2	
2-8	1	3RS-00001-0	PISTON (0.5 O/S) ϕ 61.5 ピストン (0.5 O/S)	1	1	1	
2-8	2	3RS-00004-0	PISTON (0.5 O/S) ϕ 61.5 ピストン (0.5 O/S)	1	1	1	
2-9	3RS-00021-0	* PISTON PIN * ピストンピン	1	1	1		
2-10	3RS-00024-0	* PISTON PIN * ピストンピン クリップ	2	2	2		
2-11	1	3RS-87123-1	PISTON RING SET ピストンリングセット	2	2	2	
2-11	2	3RS-87124-0	PISTON RING SET (0.5 O/S) ϕ 61.5 ピストンリングセット (0.5 O/S)	2	2	2	
2-12	1	3RS-00011-0	* PISTON RING * ピストンリング	1	1	1	1st
2-12	2	3RS-00014-0	* PISTON RING (0.5 O/S) * ピストンリング (0.5 O/S)	1	1	1	
2-13	1	3RS-00012-0	* PISTON RING * ピストンリング	1	1	1	2nd
2-13	2	3RS-00015-0	* PISTON RING (0.5 O/S) * ピストンリング (0.5 O/S)	1	1	1	
2-14	1	3RS-00013-0	* PISTON RING-OIL * ピストンリング オイル	1	1	1	Oil
2-14	2	3RS-00016-0	* PISTON RING-OIL (0.5 O/S) * ピストンリング オイル (0.5 O/S)	1	1	1	

Fig. 3

CYLINDER HEAD · OIL PUMP
シリンダヘッド・オイルポンプ

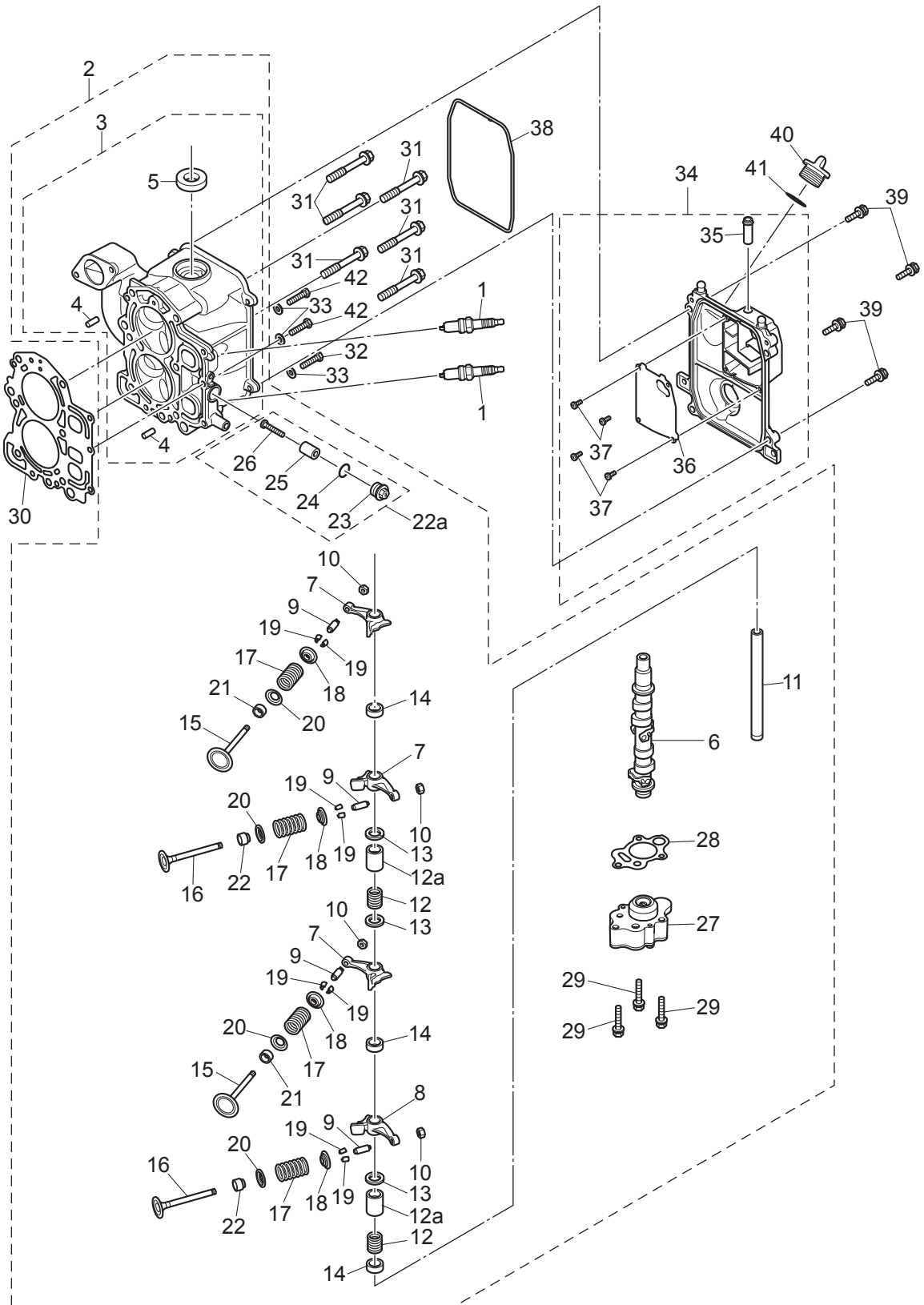

Ref.No. 見出番号	Parat No. 部品番号	Description 部 品 名	Q' ty/個数			Remarks 備 考
			MFSQ.9E	MFS15E	MFS20E	
3-1	9701-1-1103	SPARK PLUG(DCPR6E) スパークプラグ (DCPR6E)	2	2	2	
3-2	3RTB01000-0	CYLINDER HEAD COMPLETE シリンダヘッドコンプリート	1	1	1	
3-3	3RSB01001-0	* CYLINDER HEAD ASSY * シリンダヘッドアッソ	1	1	1	
3-4	345-01111-0	** DOWEL PIN 6-12 ** ダウエルピン 6-12	2	2	2	
3-5	3H8-07025-0	** OIL SEAL 18-35-8 ** オイルシール 18-35-8	1	1	1	
3-6	3RS-07810-0	* CAMSHAFT ASSY * カムシャフトアッソ	1	1	1	
3-7	3Y2-07935-0	* ROCKER ARM * ロッカーアーム	3	3	3	
3-8	3RS-07935-0	* ROCKER ARM * ロッカーアーム	1	1	1	
3-9	3R0-07238-0	* ADJUSTING SCREW * アジャストスクリュ	4	4	4	
3-10	3H8-07237-0	* ADJUSTING NUT * アジャストナット	4	4	4	
3-11	3RS-07920-0	* ROCKER ARM SHAFT * ロッカーアームシャフト	1	1	1	
3-12	3AA-07225-0	* ROCKER SHAFT SPRING L=25 * ロッカーシャフトスプリング L=25	2	2	2	
3-12a	3RT-07939-0	* COLLAR * カラー	2	2	2	
3-13	3RS-07927-0	* WASHER 13.2-19.5-1 * ワッシャ	4	4	4	
3-14	3RS-07939-0	* COLLAR * カラー	2	2	2	
3-15	3RS-07901-0	* INTAKE VALVE * インテークバルブ	2	2	2	
3-16	3RS-07902-0	* EXHAUST VALVE * エキゾーストバルブ	2	2	2	
3-17	3RS-07903-0	* VALVE SPRING * バルブスプリング	4	4	4	
3-18	3V1-07221-0	* RETAINER * リテーナ	4	4	4	
3-19	3H6-07223-0	* COTTER * コッタ	8	8	8	
3-20	3RS-07905-0	* VALVE SPRING SEAT * バルブスプリングシート	4	4	4	
3-21	3R3-07204-0	* INTAKE VALVE STEM SEAL * インテークバルブステムシール	2	2	2	
3-22	3R3-07206-0	* EXHAUST VALVE STEM SEAL * エキゾーストバルブステムシール	2	2	2	
3-22a	3KM-01142-0	* ANODE PLUG ASSY * アノードプラグアッソ	1	1	1	
3-23	3P0-01143-0	** ANODE PLUG ** アノードプラグ	1	1	1	
3-24	3T5-10046-0	** O-RING 1.9-13 ** Oリング 1.9-13	1	1	1	
3-25	3P0-60218-0	** ANODE ** アノード	1	1	1	
3-26	921503-0530	** SCREW ** スクリュ	1	1	1	
3-27	3RS-07600-0	* OIL PUMP ASSY * オイルポンプアッソ	1	1	1	

Fig. 3

CYLINDER HEAD · OIL PUMP
シリンダヘッド・オイルポンプ

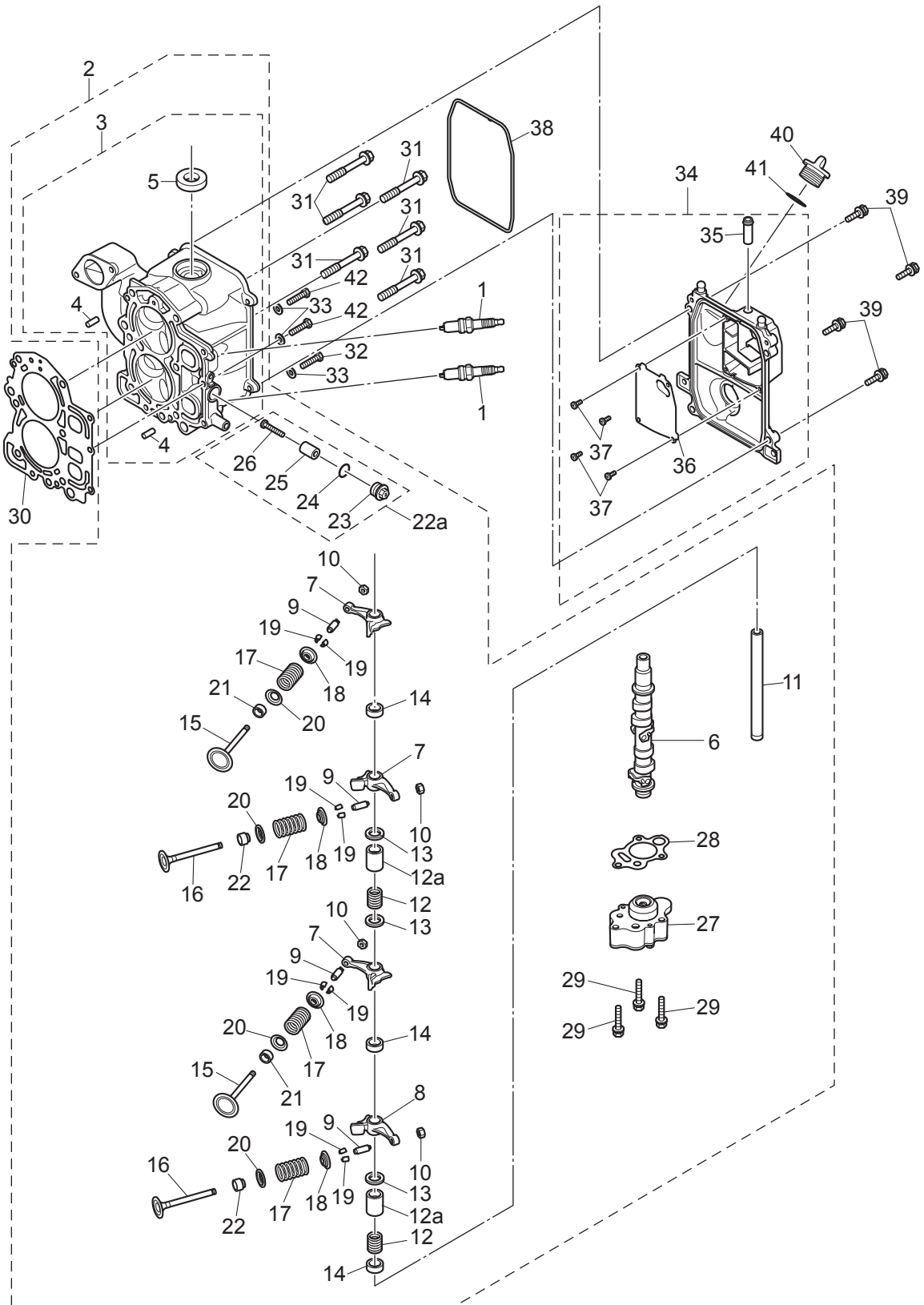

Ref.No. 見出番号	Parat No. 部品番号	Description 部品名	Q'ty/個数			Remarks 備考
			MFSQ.9E	MFS15E	MFS20E	
3-28	3RS-07653-0	* OIL PUMP GASKET * オイルポンプガスケット	1	1	1	
3-29	910103-5635	* BOLT * ボルト	3	3	3	
3-30	3RS-01005-0	CYLINDER HEAD GASKET シリンダヘッドガスケット	1	1	1	
3-31	3H8-01013-0	CYLINDER HEAD BOLT 8-60 シリンダヘッドボルト 8-60	6	6	6	
3-32	9161F9-0640	BOLT ボルト	1	1	1	
3-33	940203-0600	WASHER ワッシャ	3	3	3	
3-34	3RSB01020-0	CYLINDER HEAD COVER ASSY シリンダヘッドカバーアッシー	1	1	1	
3-35	3H8-02093-0	* NIPPLE 10-32 * ニップル 10-32	1	1	1	
3-36	3RS-07731-0	* BREATHER CHAMBER COVER * プリーザチャンバーカバー	1	1	1	
3-37	921503-0406	* SCREW * スクリュー	4	4	4	
3-38	3RS-01024-0	CYLINDER HEAD COVER GASKET シリンダヘッドカバーガスケット	1	1	1	
3-39	910103-5625	BOLT ボルト	4	4	4	
3-40	3R0-71015-1	OIL FILLER CAP オイルフィラキャップ	1	1	1	
3-41	3R0-07422-0	O-RING 3.1-24.4 Oリング 3.1-24.4	1	1	1	
3-42	3NT-02319-0	BOLT 25mm ボルト 25mm	2	2	2	

Fig. 4

PULLEY · TIMING BELT
プーリ・タイミングベルト

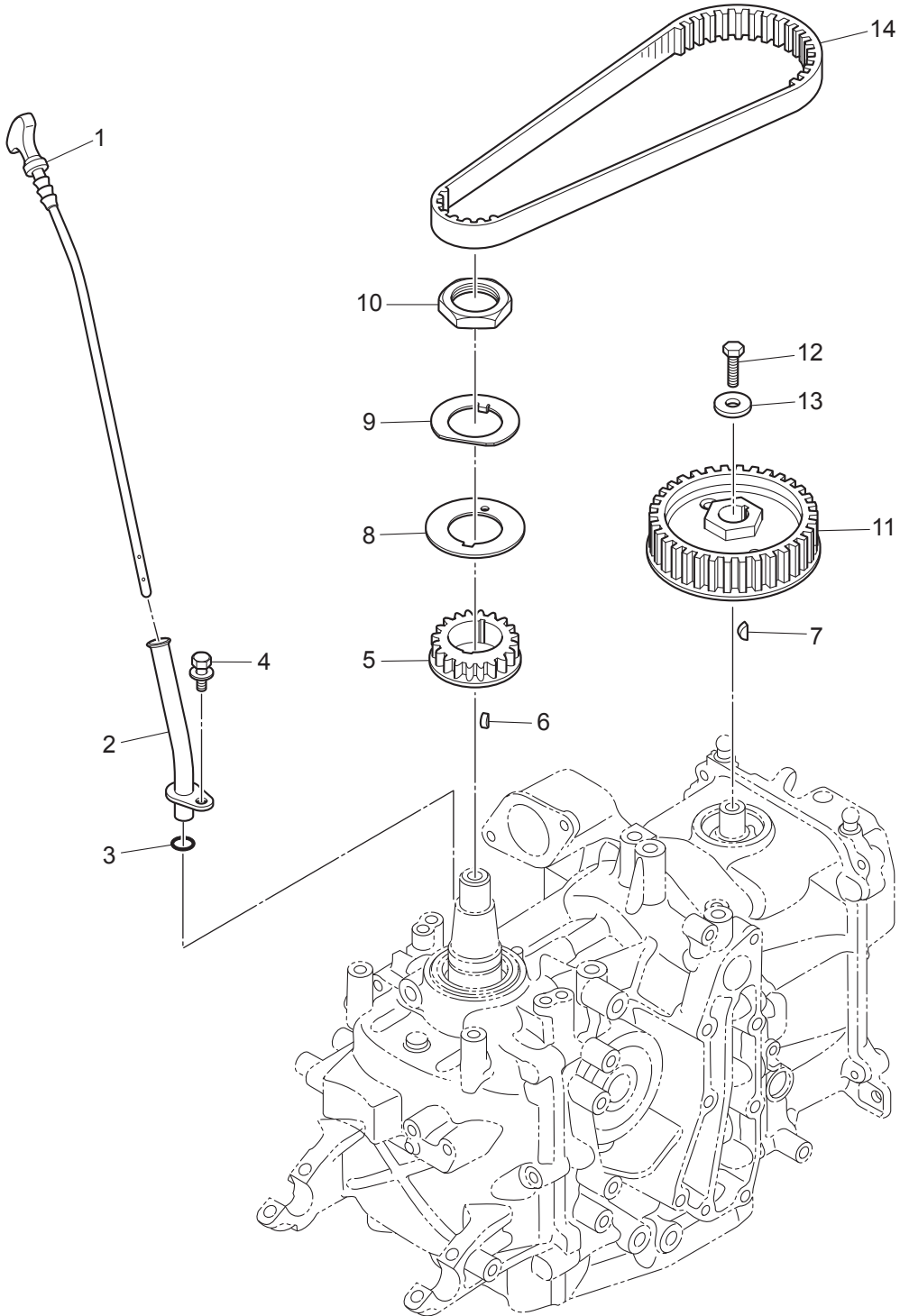

Ref.No. 見出番号	Parat No. 部品番号	Description 部 品 名	Q' ty/個数			Remarks 備 考
			MFSQ.9E	MFS15E	MFS20E	
4-1	3RS-07721-0	OIL LEVEL GAUGE オイルレベルゲージ	1	1	1	
4-2	3RS-07720-0	OIL LEVEL GAUGE GUIDE オイルレベルゲージガイド	1	1	1	
4-3	3T5-10162-0	O-RING 1.9-9.8 Oリング 1.9-9.8	1	1	1	
4-4	910103-5612	BOLT ボルト	1	1	1	
4-5	3BJ-10060-0	DRIVE PULLEY ドライブプーリー (タイミングプーリー)	1	1	1	Crankshaft
4-6	309-00131-0	KEY 10-3.7-3 キー 10-3.7-3	1	1	1	
4-7	309-00131-0	KEY 10-3.7-3 キー 10-3.7-3	1	1	1	
4-8	3BJ-10063-0	BELT GUIDE ベルトガイド	1	1	1	
4-9	3BJ-10069-0	LOCK WASHER ロックワッシャ	1	1	1	
4-10	3T5-10068-2	NUT ナット	1	1	1	
4-11	3H8-10062-2	DRIVEN PULLEY ドライブプーリー	1	1	1	
4-12	3AA-60108-0	PRE-COATED BOLT 6-20 プレコートボルト 6-20	1	1	1	
4-13	3H8-10066-0	WASHER 6.5-19-3.2 ワッシャ 6.5-19-3.2	1	1	1	
4-14	3RS-10045-0	TIMING BELT タイミングベルト	1	1	1	

Fig. 5

FUEL PUMP
フュエルポンプ

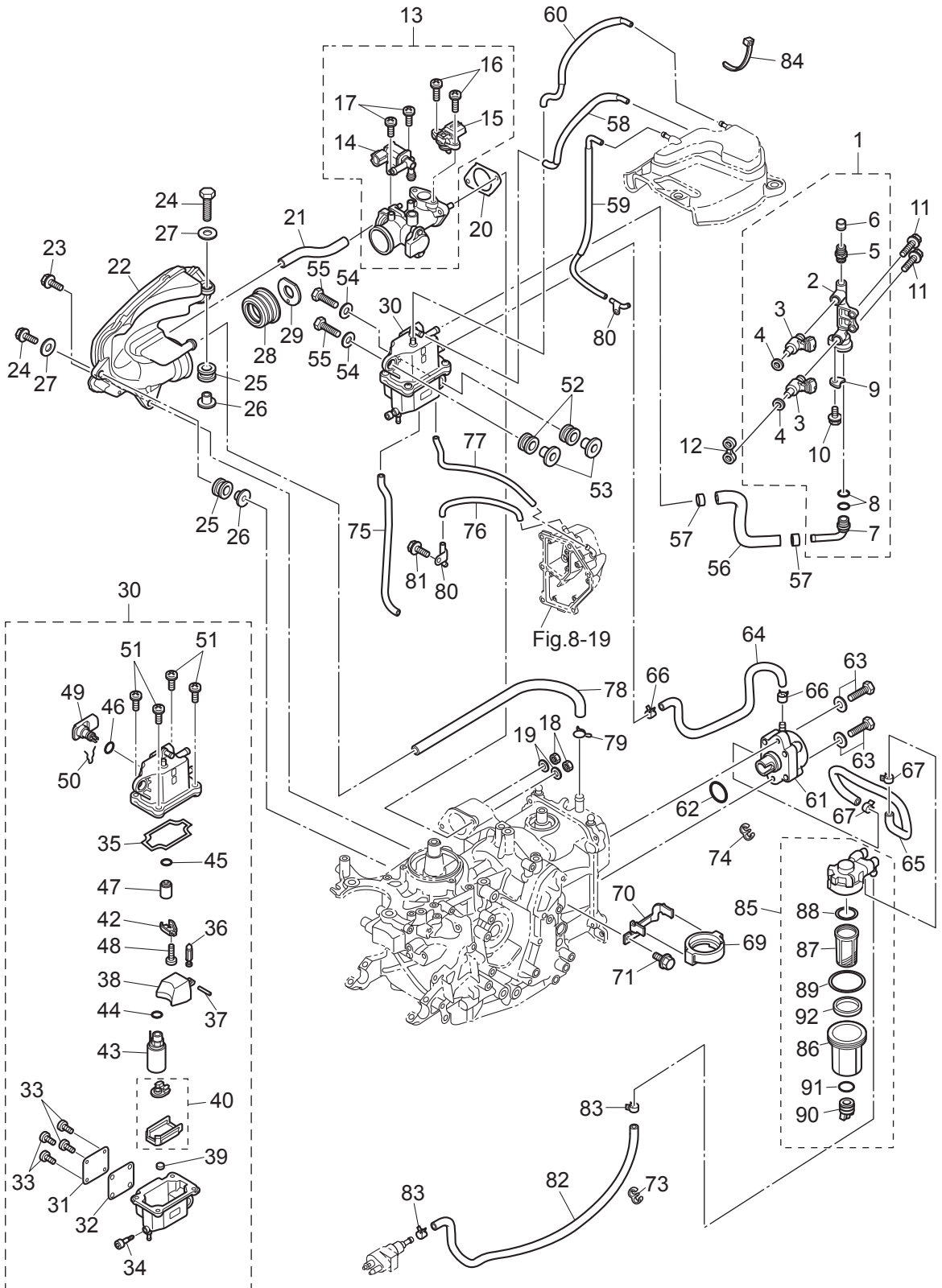

Ref.No. 見出番号	Parat No. 部品番号	Description 部 品 名	Q' ty/個数			Remarks 備 考
			MFSQ,9E	MFS15E	MFS20E	
5-1	3RS-10200-0	FUEL RAIL ASSY フュエルレールアッソ	1	1	1	
5-2	3RS-10201-0	* FUEL RAIL * フュエルレール	1	1	1	
5-3	3RS-10300-0	* FUEL INJECTOR ASSY * フュエルインジェクタアッソ	2	2	2	
5-4	3RS-10323-0	* SEAL RING * シールリング	2	2	2	
5-5	3T5-10098-0	* VALVE ASSY (PRESSURE CHECK) * バルブアッソ (プレッシャチェック)	1	1	1	
5-6	3T5-10099-0	* CAP * キャップ バルブ	1	1	1	
5-7	3T5-10161-0	* NIPPLE 8-6-13L型 * ニップル	1	1	1	
5-8	3T5-10162-0	* O-RING 1.9-9.8 * オリヅク 1.9-9.8	2	2	2	
5-9	3T5-10169-0	* HOLDING PLATE * ホールディングプレート	1	1	1	
5-10	910103-5612	* BOLT * ボルト	1	1	1	
5-11	910103-5625	BOLT ボルト	2	2	2	
5-12	3RS-03952-0	INSULATOR インシュレータ	1	1	1	
5-13	3RS-10100-0	THROTTLE BODY ASSY スロツトルボデーアッソ	1	1	1	
5-14	3RS-10211-0	* ISC VALVE * ISCバルブ	1	1	1	
5-15	3RS-10214-0	* MAP SENSOR * MAPセンサ	1	1	1	
5-16	921503-5510	* SCREW * スクリユ	2	2	2	
5-17	921503-5516	* SCREW * スクリユ	2	2	2	
5-18	930103-0600	NUT ナツト	2	2	2	
5-19	940103-0600	WASHER ワツシャ	2	2	2	
5-20	3BJ-02011-0	CARBURETOR GASKET キャブレタカスケツト	1	1	1	
5-21	3RS-10212-0	HOSE ホース	1	1	1	TSC Valve-Intake Silencer
5-22	3RS-02409-0	INTAKE SILENCER ASSY インテークサイレンサアッソ	1	1	1	
5-23	910103-0620	BOLT ボルト	2	2	2	
5-24	910103-5630	BOLT ボルト	2	2	2	
5-25	3KY-06920-0	RUBBER MOUNT ラバマウソ	2	2	2	
5-26	3RS-76079-0	COLLAR カラ	2	2	2	
5-27	3C8-66308-0	WASHER 6-16-1.5 ワツシャ 6-16-1.5	2	2	2	
5-28	1	3RT-02418-0	GASKET カスケツト	1		
5-28	2	3RS-02418-0	GASKET カスケツト		1	

Fig. 5

FUEL PUMP
フュエルポンプ

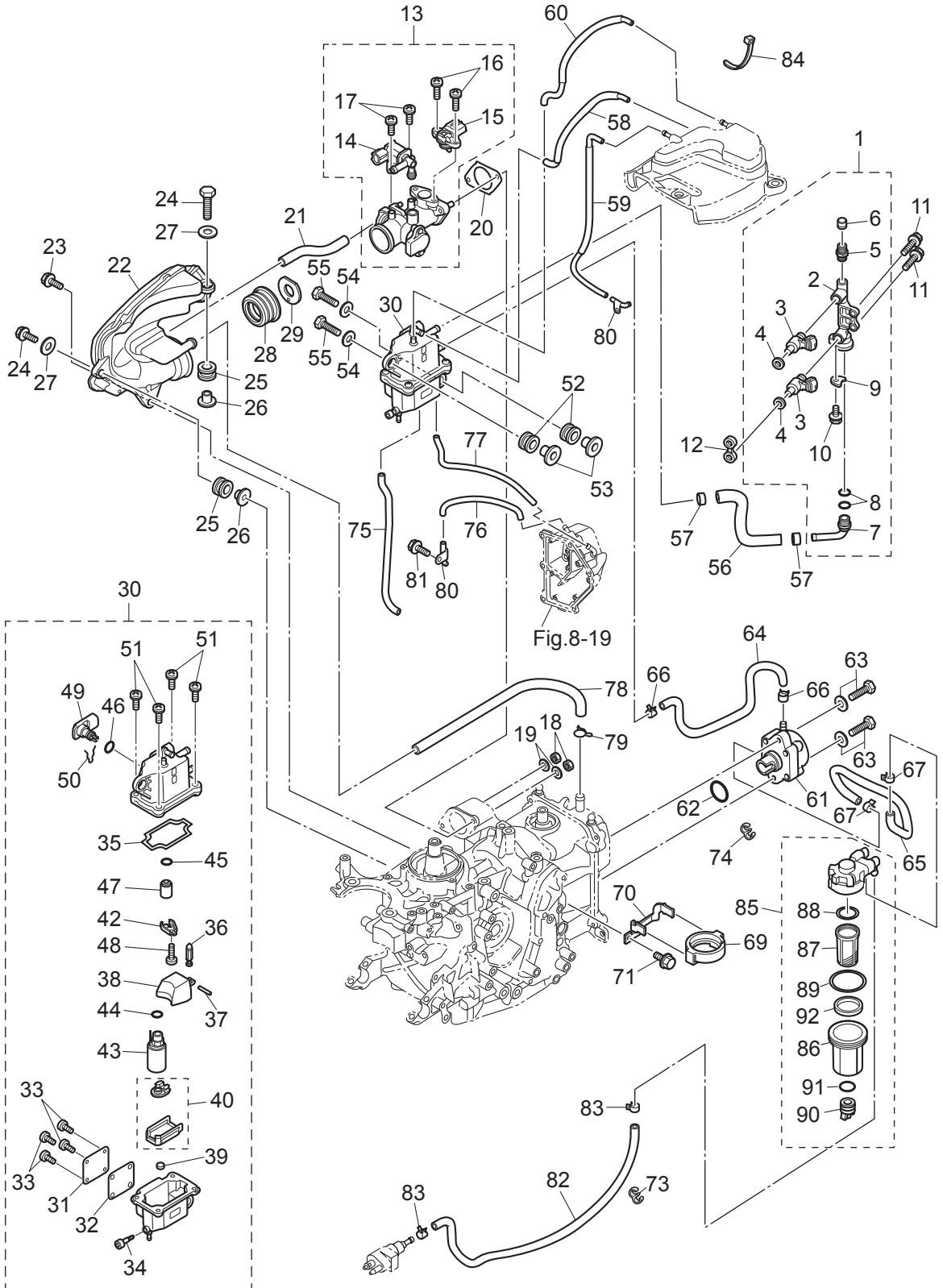

Ref.No. 見出番号	Parat No. 部品番号	Description 部 品 名	Q' ty/個数			Remarks 備 考	
			MFSQ.9E	MFS15E	MFS20E		
5-28	3	3RU-02418-0	GASKET ガスケット	1			
5-29	1	3RT-03536-0	RESTRICTOR リストリクタ		1		
5-29	2	3RU-03536-0	RESTRICTOR リストリクタ	1			
5-30		3RS-10150-0	VAPOR SEPARATOR ASSY へーパセパレータアッソ	1	1	1	
5-31		3RS-10179-0	* COVER * カバー	1	1	1	
5-32		3RS-10180-0	* SEAL * シール	1	1	1	
5-33		921503-0408	* SCREW * スクリュ	4	4	4	
5-34		3RS-03292-0	* DRAIN SCREW * ドレンスクリュ	1	1	1	
5-35		3RS-04116-0	* GASKET * ガスケット	1	1	1	
5-36		3RS-03239-0	* FLOAT VALVE ASSY * フロートバルブアッソ	1	1	1	
5-37		3RS-03232-0	* FLOAT ARM PIN * フロートアームピン	1	1	1	
5-38		3RS-03230-0	* FLOAT * フロート	1	1	1	
5-39		3RS-04314-0	* GROMMET * グロメット	1	1	1	
5-40		3RS-04322-0	* FILTER (INLET) * フィルタ(インレット)	1	1	1	
5-42		3RS-10157-0	* HOLDER * ホルダ	1	1	1	Regulator
5-43		3RS-04302-0	* FUEL FEED PUMP * フュエルフィードポンプ	1	1	1	
5-44		3RS-03116-0	* O-RING * オリング	1	1	1	FFP Out Side
5-45		3RT-03116-0	* O-RING * オリング	1	1	1	Connector
5-46		3RS-10095-0	* O-RING * オリング	1	1	1	Regulator
5-47		3RS-10154-0	* FUEL REGULATOR * フュエルレギュレータ	1	1	1	
5-48		921503-0408	* SCREW * スクリュ	1	1	1	
5-49		3RS-10172-0	* VST CONNECTOR * VSTコネクタ	1	1	1	
5-50		3RS-03244-0	* CLIP * クリップ	1	1	1	
5-51		921503-0516	* SCREW * スクリュ	1	1	1	
5-52		3KY-06920-0	RUBBER MOUNT ラバ-マウント	2	2	2	
5-53		3RS-76079-0	COLLAR カラー	2	2	2	
5-54		3C8-66308-0	WASHER 6-16-1.5 ワッシャ 6-16-1.5	2	2	2	
5-55		910103-0625	BOLT ボルト	2	2	2	
5-56		3RS-02168-0	FUEL HOSE W/PROTECTOR フュエルホ-ス W/プロテクタ	1	1	1	VST-Fuel Rail

Fig. 5

FUEL PUMP
フュエルポンプ

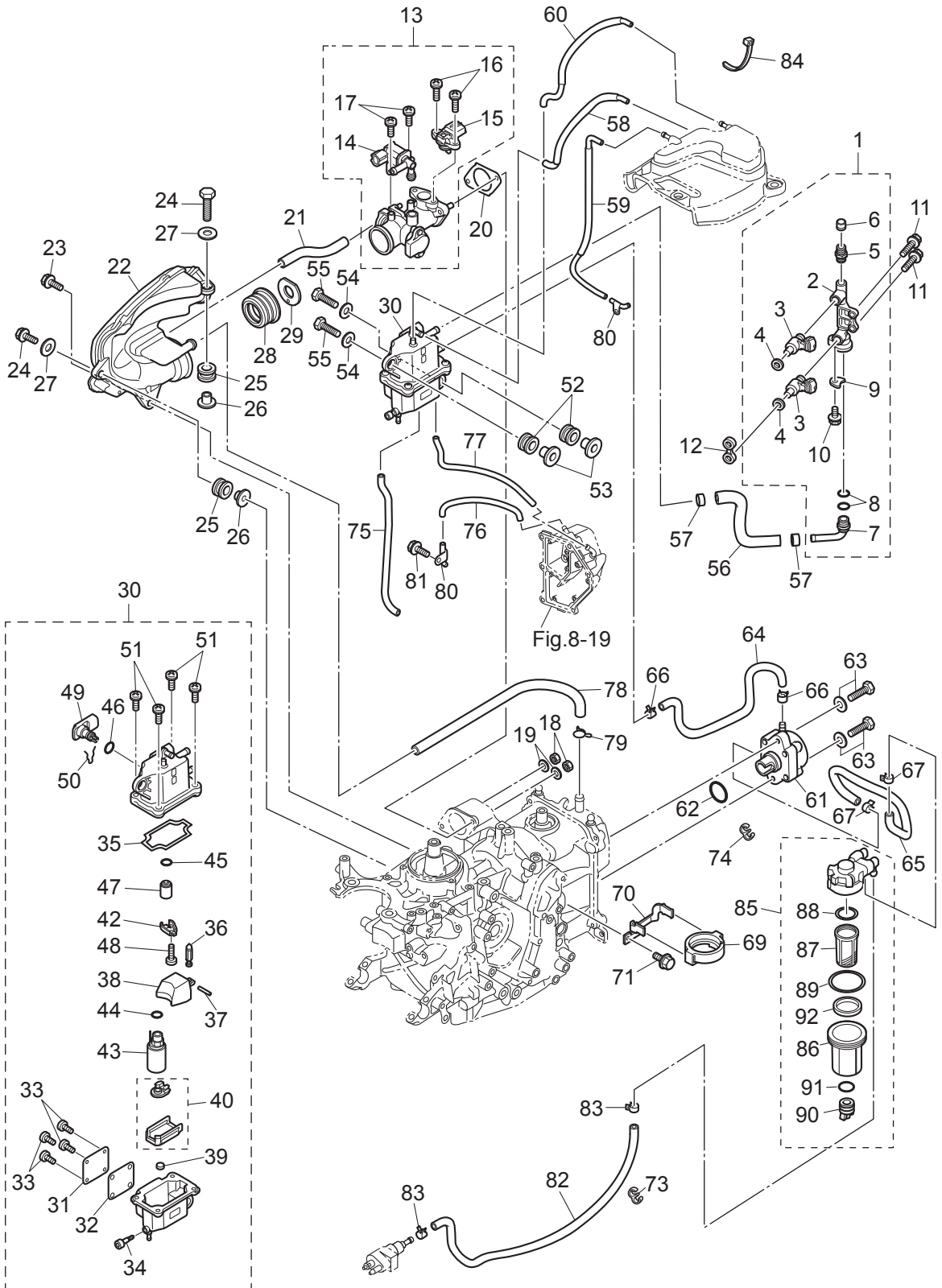

Ref.No. 見出番号	Parat No. 部品番号	Description 部 品 名	Q'ty/個数			Remarks 備 考
			MFS09E	MFS15E	MFS20E	
5-57	3AC-10087-0	CLAMP φ16.8 クランプ φ16.8	2	2	2	
5-58	3RS-10185-0	VENT HOSE W/PROTECTOR ベントホース W/プロテクタ	1	1	1	VST-Catch Tank
5-59	3RT-10185-0	VENT HOSE W/PROTECTOR ベントホース W/プロテクタ	1	1	1	Catch Tank-Vent
5-60	3RU-10185-0	VENT HOSE W/PROTECTOR ベントホース W/プロテクタ	1	1	1	Catch Tank-Exposure
5-61	3H8-04000-1	FUEL PUMP ASSY フエルトンブアッソ	1	1	1	
5-62	3H8-62415-0	O-RING 3.5-25.7 オリク 3.5-25.7	1	1	1	
5-63	910103-5625	BOLT ボルト	2	2	2	
5-64	1 3RS-04080-0	FUEL HOSE W/PROTECTOR フエルトホース W/プロテクタ	1	1	1	Fuel Pump-VST
5-64	2 3RS-04077-0	FUEL HOSE W/PROTECTOR フエルトホース W/プロテクタ	1	1	1	Fuel Pump-VST US Model
5-65	1 3RT-04080-0	FUEL HOSE W/PROTECTOR フエルトホース W/プロテクタ	1	1	1	Fuel Filter-Fuel Pump
5-65	2 3RS-02166-0	FUEL HOSE W/PROTECTOR フエルトホース W/プロテクタ	1	1	1	Fuel Filter-Fuel Pump US Model
5-66	3GT-35143-0	CLIP φ9.4 クリツ	2	2	2	Fuel Pump-VST
5-67	3GT-35143-0	CLIP φ9.4 クリツ	2	2	2	Fuel Filter-Fuel Pum
5-69	3RS-02232-0	FUEL FILTER HOLDER フエルトフィルタホルダ	1	1	1	
5-70	3RS-02239-0	PLATE プレート	1	1	1	
5-71	910103-5612	BOLT ボルト	1	1	1	
5-73	3T1-06915-0	CLAMP φ10 クランプ φ10	4	4	4	
5-75	3RT-65212-0	WATER HOSE ウオタホース	1	1	1	Drive Shaft Housing-Fuel Cooler
5-76	3RS-65210-0	COOLING HOSE クーリクホース	1	1	1	Idle Port Cover-Nipple
5-77	3RT-65210-0	COOLING HOSE クーリクホース	1	1	1	Idle Port Cover-Fuel Cooler
5-78	3RS-07734-0	BREATHER HOSE W/PROTECTOR ブリーザホース W/プロテクタ	1	1	1	Head Cover-Intake Silencer
5-79	3C7-02215-0	CLIP φ12 クリツ φ12	1	1	1	Head Side
5-80	3RS-01138-0	NIPPLE ニツプル	2	2	2	Drive Shaft Housing
5-81	9101E3-5612	BOLT ボルト	1	1	1	
5-82	1 3RU-04080-0	FUEL HOSE W/PROTECTOR フエルトホース W/プロテクタ	1	1	1	Fuel Connector - Fuel Filter
5-82	2 3JK-02160-0	FUEL HOSE W/PROTECTOR 455-25 フエルトホース W/プロテクタ 455-25	1	1	1	Fuel Connector - Fuel Filter for US Model
5-83	3GT-35143-0	CLIP φ9.4 クリツ	2	2	2	
5-84	369-84398-1	BAND 202 バンド	1	1	1	
5-85	3RS-02230-0	FUEL FILTER ASSY フエルトフィルタアッソ	1	1	1	

Fig. 5

FUEL PUMP
フュエルポンプ

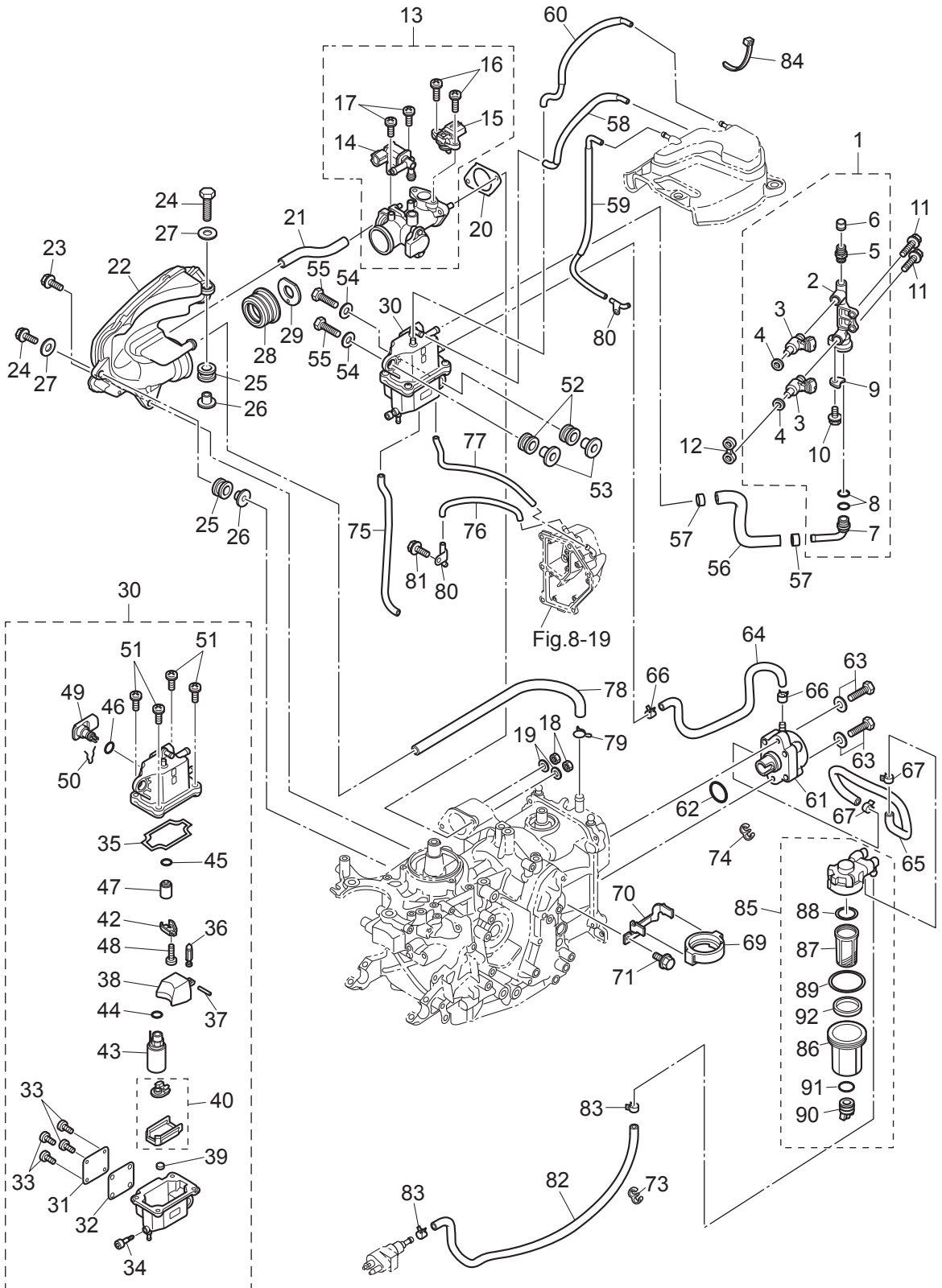
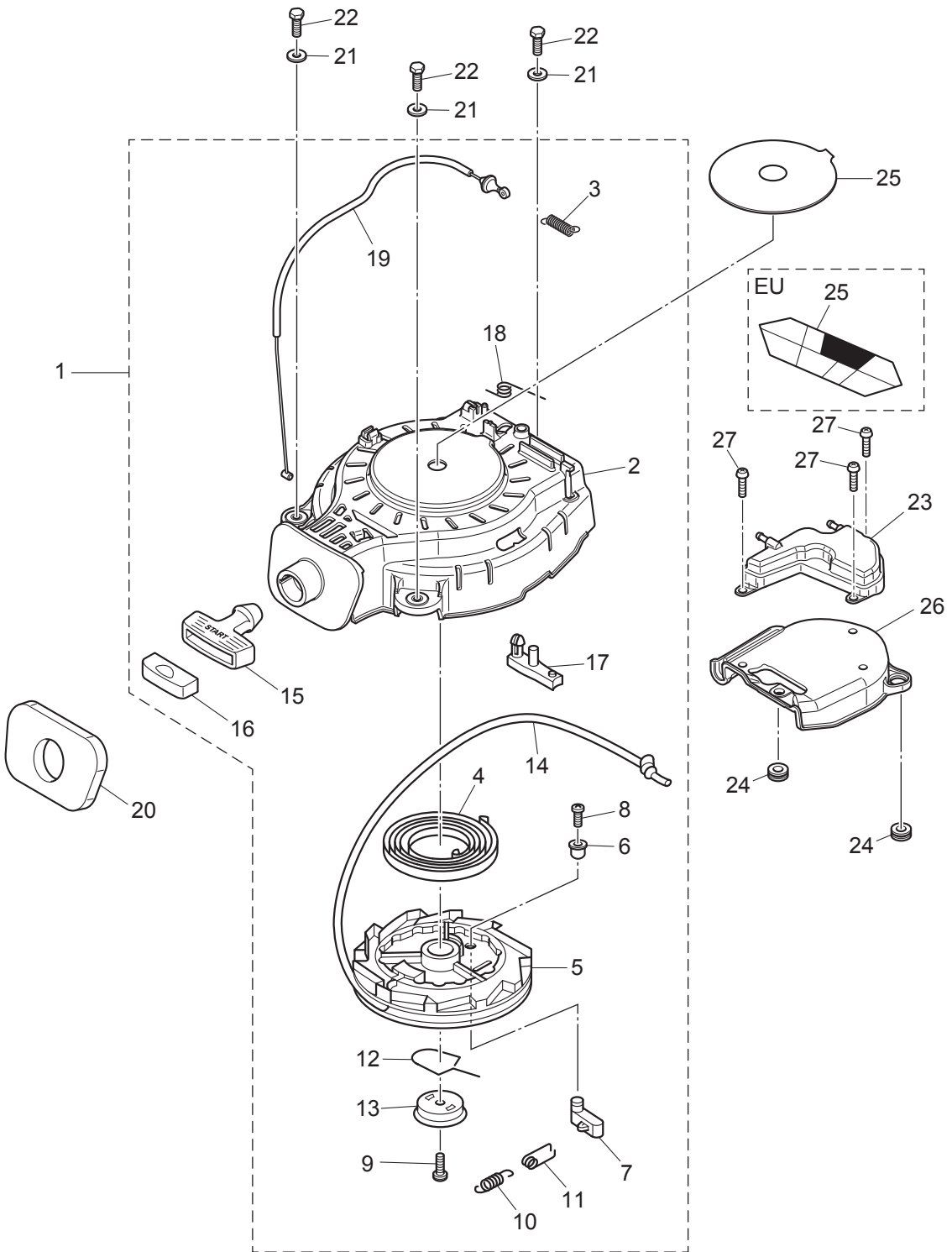

Fig. 6

RECOIL STARTER
リコイルスタータ



Ref.No. 見出番号	Parat No. 部品番号	Description 部 品 名	Q' ty/個数			Remarks 備 考
			MFSQ.9E	MFS15E	MFS20E	
6-1	3RS-05090-1	RECOIL STARTER ASSY リコイルスタータアッソ	1	1	1	
6-2	3RS-05105-1	* STARTER CASE * スタータケース	1	1	1	
6-3	3AC-05258-0	* STARTER LOCK CAM SPRING * スタータロックカムスプリング	1	1	1	
6-4	3H8-05004-0	* STARTER SPRING * スタータスプリング	1	1	1	
6-5	3BJ-05104-0	* REEL * リール	1	1	1	
6-6	3BJ-05135-0	* BUSHING * ブッシング	1	1	1	
6-7	3BJ-05003-0	* RATCHET * ラチェット	1	1	1	
6-8	3BJ-05913-0	* TAPPING SCREW * タッピングスクリュ	1	1	1	
6-9	3RS-05913-0	* TAPPING SCREW * タッピングスクリュ	1	1	1	
6-10	3RS-05012-0	* RETURN SPRING * リターンスプリング	1	1	1	
6-11	3H8-05123-1	* RETURN SPRING * リターンスプリング	1	1	1	
6-12	3RS-05007-0	* FRICTION SPRING * フリクションスプリング	1	1	1	
6-13	3R3-05006-0	* FRICTION PLATE * フリクションプレート	1	1	1	
6-14	3R3-05013-0	* STARTER ROPE φ5-1800 * スタータロープ φ5-1800	1	1	1	
6-15	3RS-05019-0	* STARTER HANDLE * スタータハンドル	1	1	1	
6-16	3AB-05131-0	* ROPE ANCHOR * ロープアンカ	1	1	1	
6-17	3R3-05252-0	* STARTER LOCK * スタータロック	1	1	1	
6-18	3R3-05216-0	* STARTER LOCK SPRING * スタータロックスプリング	1	1	1	
6-19	3RS-05207-0	STARTER LOCK WIRE スタータロックワイヤ	1	1	1	
6-20	3RS-67503-0	STARTER SEAL スタータシール	1	1	1	
6-21	3C8-66308-0	WASHER 6-16-1.5 ワッシャ 6-16-1.5	3	3	3	
6-22	3AL-60108-0	PRE-COATED BOLT 6-20 プレートホルト 6-20	3	3	3	
6-23	3RS-10320-0	AIR VENT ASSY エアベントアッソ	1	1	1	
6-24	172-36008-0	GROMMET 13-2 グロメット 13-2	2	2	2	
6-25	1 3PA-72181-1	CAUTION DECAL (B) コーションデカール (B)		1	1	EU Model
6-25	2 3NV-72181-0	CAUTION DECAL (B) コーションデカール (B)	1	1	1	
6-26	3RS-06308-1	BELT COVER ベルトカバー	1	1	1	
6-27	3SY-05913-0	TAPPING SCREW タッピングスクリュ	3	3	3	

Fig. 7

MAGNETO · ELECTRIC PARTS
マグネト・エレクトリックパーツ

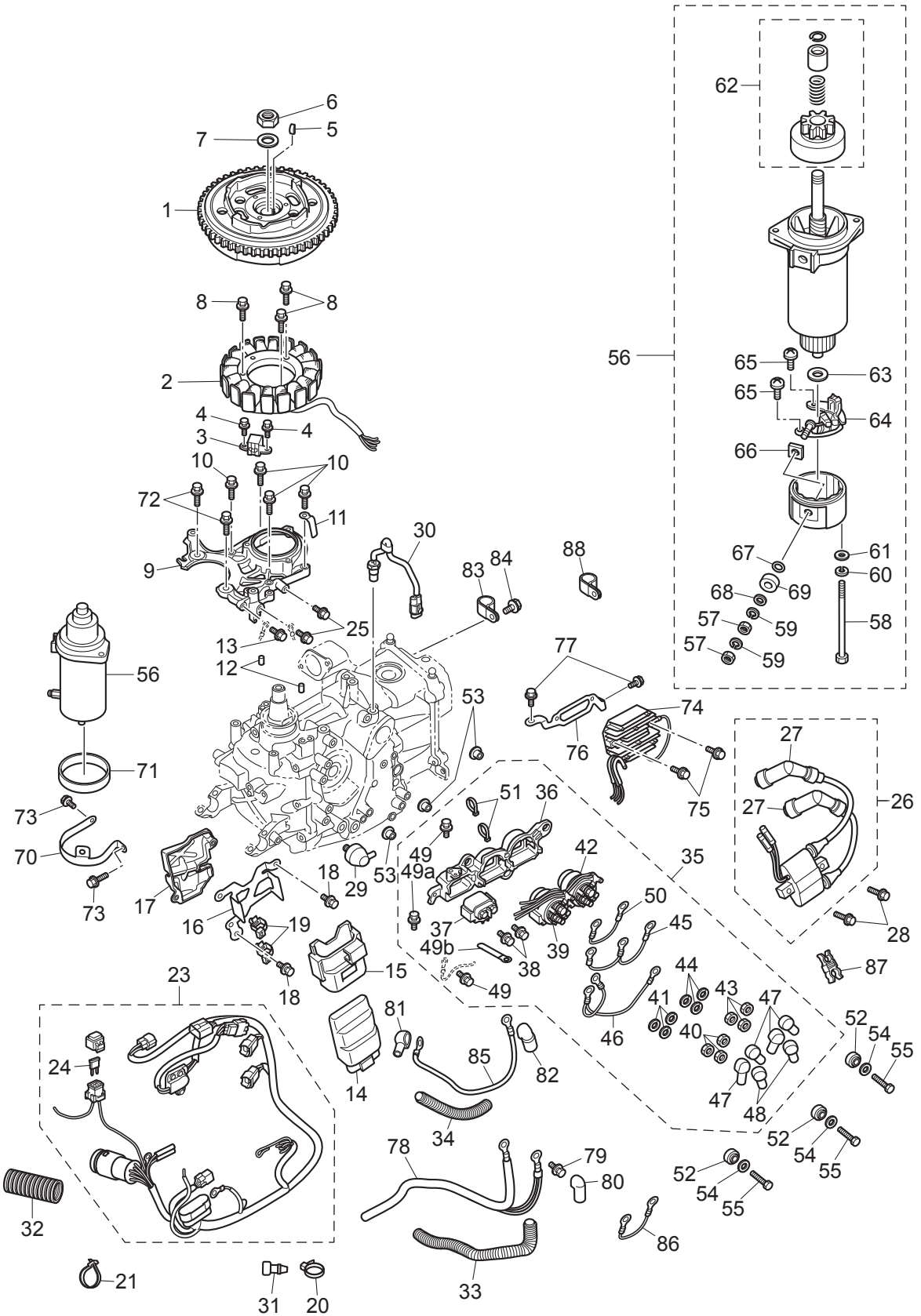

Ref.No. 見出番号	Parat No. 部品番号	Description 部品名	Q'ty/個数			Remarks 備考	
			MFSS,9E	MF15E	MF20E		
7-1	1	3RS-06001-0	FLYWHEEL フライホイール	1	1	1	for M Type
7-1	2	3RT-06191-0	FLYWHEEL W/RING GEAR フライホイール W/リングギヤ	1	1	1	for EF/EP Type
7-2	1	3RS-06023-0	ALTERNATOR ASSY オルタネータアッソ	1	1	1	for M Type
7-2	2	3RT-06023-0	ALTERNATOR ASSY オルタネータアッソ	1	1	1	for EF/EP Type
7-3		3RS-06071-0	PULSAR COIL ハルサコイル	1	1	1	
7-4		910103-5512	BOLT ボルト	2	2	2	Pulsar
7-5		3T5-10131-0	KEY t=4 キー 13.4-5-4	1	1	1	
7-6		931121-1600	NUT ナット	1	1	1	
7-7		3H8-00133-0	WASHER 16-27-3.2 ワッシャ 16-27-3.2	1	1	1	
7-8		910103-5625	BOLT ボルト	3	3	3	Alternator
7-9		3RS-06008-0	COIL BRACKET コイルブラケット	1	1	1	
7-10		910103-5625	BOLT ボルト	4	4	4	Coil Bracket
7-11		3PR-06972-0	CLAMP 6.5-47.5P クランプ 6.5-47.5P	1	1	1	
7-12		345-01111-0	DOWEL PIN 6-12 ダウエルピン 6-12	2	2	2	
7-13		910103-5612	BOLT ボルト	1	1	1	
7-14	1	3RU-06401-0	ECU ASSY(9.9) ECU アッソ(9.9)	1			
7-14	2	3RT-06401-0	ECU ASSY ECU アッソ		1		
7-14	3	3RS-06401-0	ECU ASSY ECU アッソ			1	
7-15		3RS-06410-0	ECU HOLDER ECUホルダ	1	1	1	
7-16		3RS-06322-0	PLATE プレート	1	1	1	
7-17		3RT-06322-0	PLATE プレート	1	1	1	
7-18		910103-5616	BOLT ボルト	2	2	2	
7-19		3BJ-84398-0	BAND 135 バンド リードワイヤ 135	2	2	2	
7-20		369-84398-1	BAND 202 バンド	1	1	1	
7-21		369-84398-1	BAND 202 バンド	1	1	1	
7-23	1	3RS-76110-0	CORD ASSY コードアッソ	1	1	1	for MF Type
7-23	2	3RT-76110-0	CORD ASSY コードアッソ	1	1		for EF/EFT Type
7-23	3	3RU-76110-0	CORD ASSY コードアッソ	1	1	1	for EP/EPT Type
7-24		3T5-76247-0	* FUSE 20A * ヒューズ 20A	1	1	1	

Fig. 7

MAGNETO · ELECTRIC PARTS
マグネト・エレクトリックパーツ

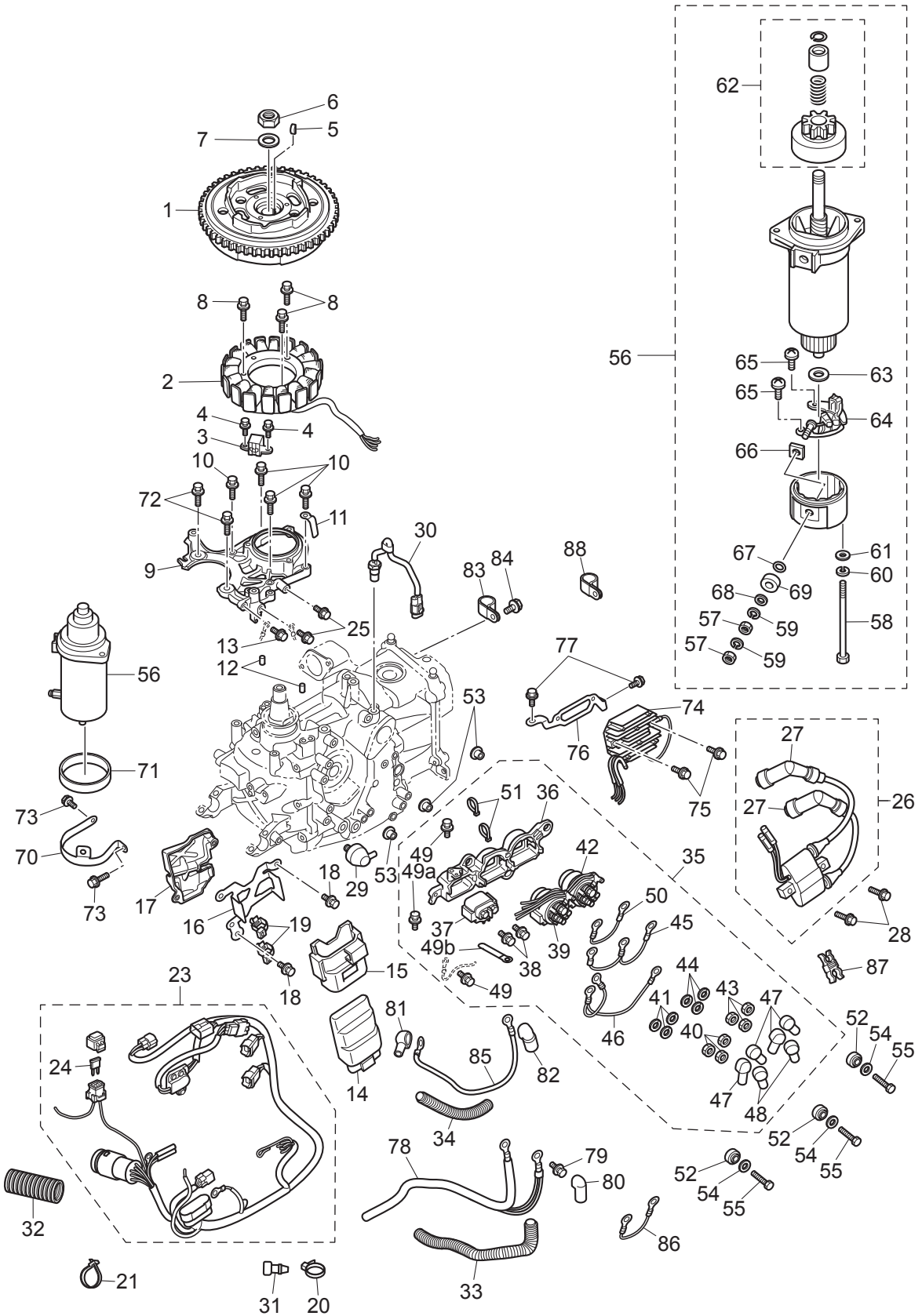

Ref.No. 見出番号	Parat No. 部品番号	Description 部 品 名	Q' ty/個数			Remarks 備 考	
			MFSQ.9E	MFS15E	MFS20E		
7-25	910103-5612	BOLT ボルト	2	2	2		
7-26	3RS-06040-0	IGNITION COIL W/R-CAP イグニッションコイル W/R-キャップ	1	1	1		
7-27	3AC-06999-0	* PLUG CAP W/RESISTANCE * プラグキャップ W/レジスタンス	2	2	2		
7-28	910103-5625	BOLT ボルト	2	2	2		
7-29	3H6-07611-0	OIL PRESSURE SWITCH オイルプレッシャスイッチ	1	1	1		
7-30	3KY-72510-0	ENGINE TEMP SENSOR エンジンテンプレセンサ	1	1	1		
7-31	3A3-76037-0	CABLE TERMINAL PLUG ケーブルターミナル プラグ	2	2	2		
7-32	3V1-06133-0	PROTECTOR φ 24-70 プロテクタ φ 24-70	1	1			
7-33	3BJ-06133-0	PROTECTOR φ 10.7-320 プロテクタ φ 10.7-320	1	1	1		
7-34	3SY-06133-0	PROTECTOR φ 10.7-210 プロテクタ	1	1	1		
7-35	1	3RS-06899-0	ELECTRIC BRACKET ASSY エレクトリックブラケットアッセン	1	1	1	for EF/EP Type
7-35	2	3RT-06899-0	ELECTRIC BRACKET ASSY エレクトリックブラケットアッセン	1	1	1	for EFT/EPT Type
7-36		3RS-06901-0	* BRACKET * ブラケット	1	1	1	
7-37		3H8-76040-0	* STARTER SOLENOID * スタータソレノイド	1	1	1	
7-38		910103-5610	* BOLT * ボルト	2	2	2	
7-39		3C8-72580-0	* PTT SOLENOID SWITCH (A) * PTTソレノイドスイッチ (A)	1	1	1	
7-40		930103-0600	* NUT * ナット	3	3	3	
7-41		941303-0600	* SPRING WASHER * スプリングワッシャ	3	3	3	
7-42		3C8-72581-0	* PTT SOLENOID SWITCH (B) * PTTソレノイドスイッチ (B)	1	1	1	
7-43		930103-0600	* NUT * ナット	3	3	3	
7-44		941303-0600	* SPRING WASHER * スプリングワッシャ	3	3	3	
7-45		3RS-72582-0	* SOLENOID SWITCH CORD (A) * ソレノイドスイッチコード (A)	1	1	1	Red
7-46		3RS-72583-0	* SOLENOID SWITCH CORD (B) * ソレノイドスイッチコード (B)	1	1	1	
7-47		3Y1-76145-0	* TERMINAL CAP 8-13-28 * ターミナルキャップ	4	4	4	Red
7-48		3A3-76145-0	* TERMINAL CAP 8-13-28 * ターミナルキャップ スタータ	2	2	2	Black
7-49		910103-5612	* BOLT * ボルト	2	2	2	
7-49a		910103-5612	BOLT ボルト	1	1	1	
7-49b		398-06972-0	CLAMP 6.5-67P クランプ 6.5-67P	1	1	1	
7-50		3B7-76142-1	* GROUND CABLE L=120 * グラウンドケーブル (AV2) L=120	1	1	1	

Fig. 7

MAGNETO · ELECTRIC PARTS
マグネト・エレクトリックパーツ

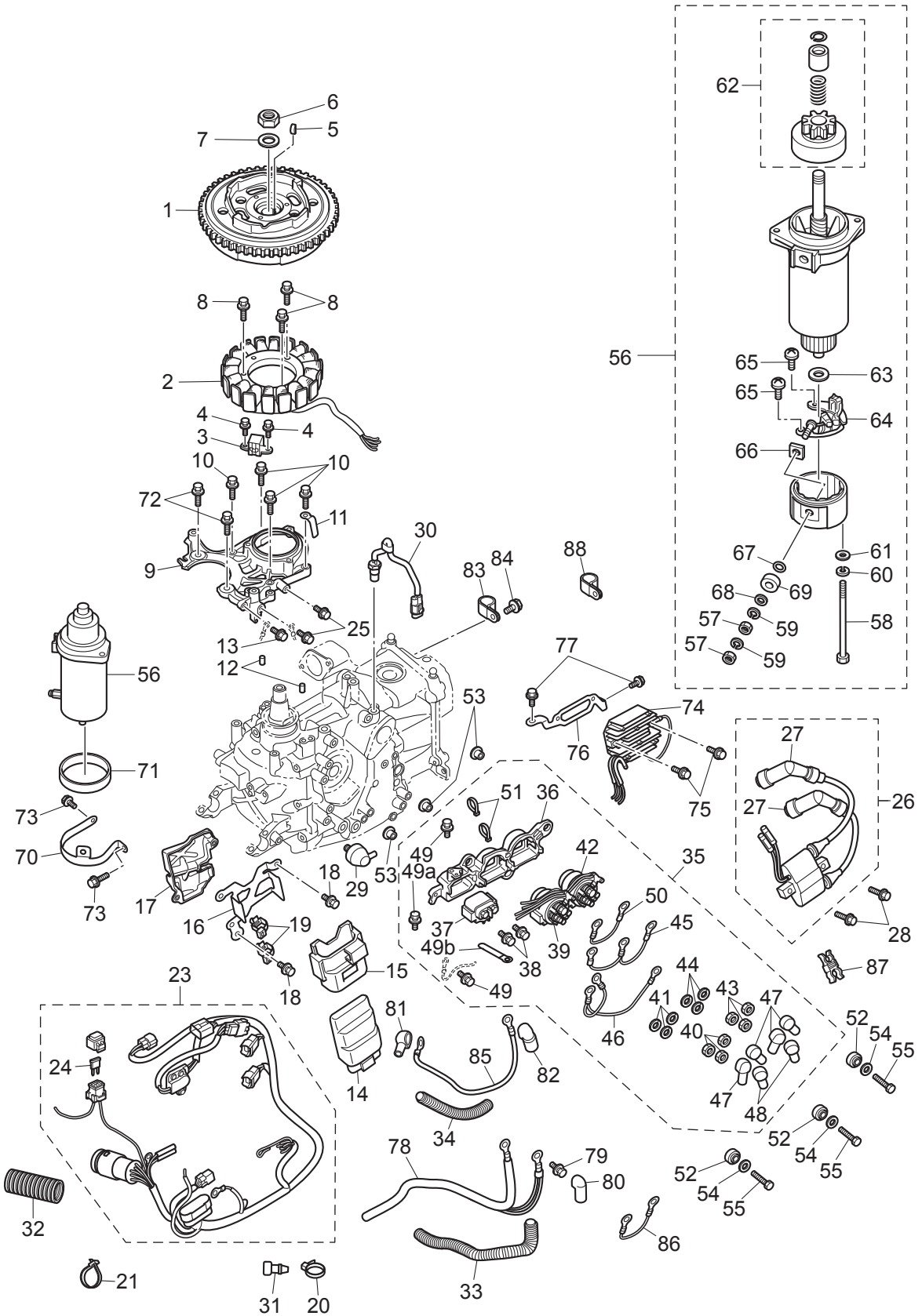

Ref.No. 見出番号	Parat No. 部品番号	Description 部 品 名	Q' ty/個数			Remarks 備 考
			MFSQ.9E	MFS15E	MFS20E	
7-51	3T5-84398-0	* BAND 104 * ハント	2	2	2	
7-52	3KY-06920-0	RUBBER MOUNT ラバーマウント	3	3	3	
7-53	3RS-76079-0	COLLAR カラー	3	3	3	
7-54	3C8-66308-0	WASHER 6-16-1.5 ワッシャ 6-16-1.5	3	3	3	
7-55	910103-0625	BOLT ボルト	3	3	3	
7-56	3RS-76010-0	STARTER MOTOR ASSY スタータモータアッソ	1	1	1	
7-57	930203-0600	* NUT * ナット	2	2	2	
7-58	3GF-75019-0	* BOLT * ボルト	2	2	2	
7-59	941303-0600	* SPRING WASHER * スプリングワッシャ	2	2	2	
7-60	941321-0500	* SPRING WASHER * スプリングワッシャ	2	2	2	
7-61	940221-0500	* WASHER * ワッシャ	2	2	2	
7-62	3RS-76015-0	* PINION ASSY * ピニオンアッソ	1	1	1	
7-63	3GF-75015-0	* WASHER * ワッシャ	1	1	1	
7-64	3GF-75014-0	* BRUSH HOLDER ASSY * ブラシホルダアッソ	1	1	1	
7-65	921521-6408	* SCREW * スクリュ	2	2	2	
7-66	3GF-75017-0	* BUSHING 2 * ブッシング 2	1	1	1	
7-67	3GF-75018-0	* O-RING * オリング	1	1	1	
7-68	940103-0600	* WASHER * ワッシャ	2	2	2	
7-69	3GF-75016-0	* BUSHING 1 * ブッシング 1	1	1	1	
7-70	3RS-76009-0	STARTER MOTOR BAND スタータモータバンド	1	1	1	
7-71	3C8-76007-0	DAMPER ダンパ スタータモータ	1	1	1	
7-72	910103-5825	BOLT ボルト	2	2	2	
7-73	910103-5612	BOLT ボルト	2	2	2	
7-74	3RS-76060-0	RECTIFIER COMPLETE レクチファイヤコンプリート	1	1	1	
7-75	910103-5620	BOLT ボルト	2	2	2	
7-76	3RT-76163-0	RECTIFIER BRACKET レクチファイヤブラケット	1	1	1	
7-77	910103-5612	BOLT ボルト	2	2	2	
7-78	3BH-76120-0	BATTERY CABLE バッテリーケーブル	1	1	1	
7-79	910103-5612	BOLT ボルト	1	1	1	

Fig. 7

MAGNETO · ELECTRIC PARTS
マグネット・エレクトリックパーツ

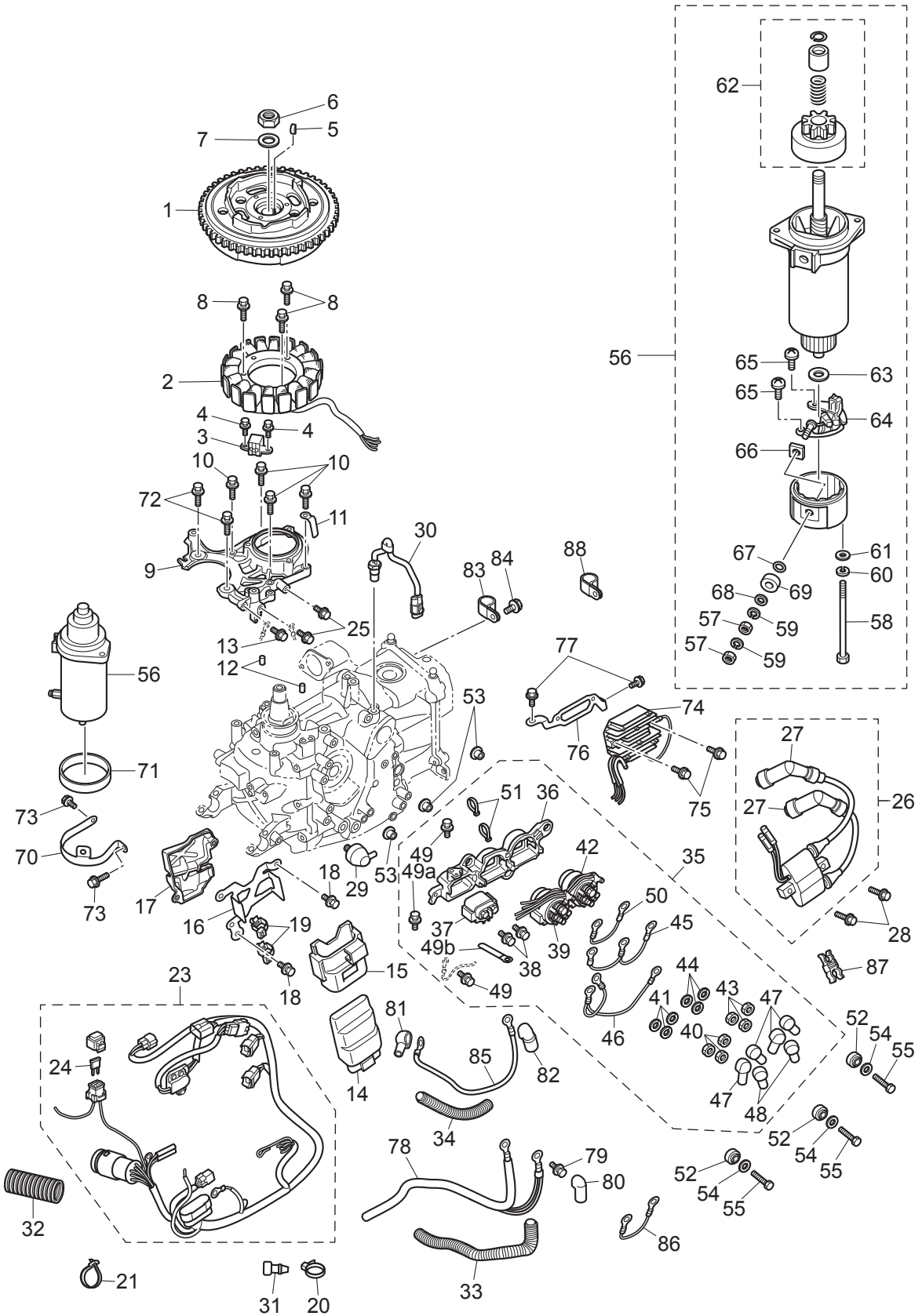
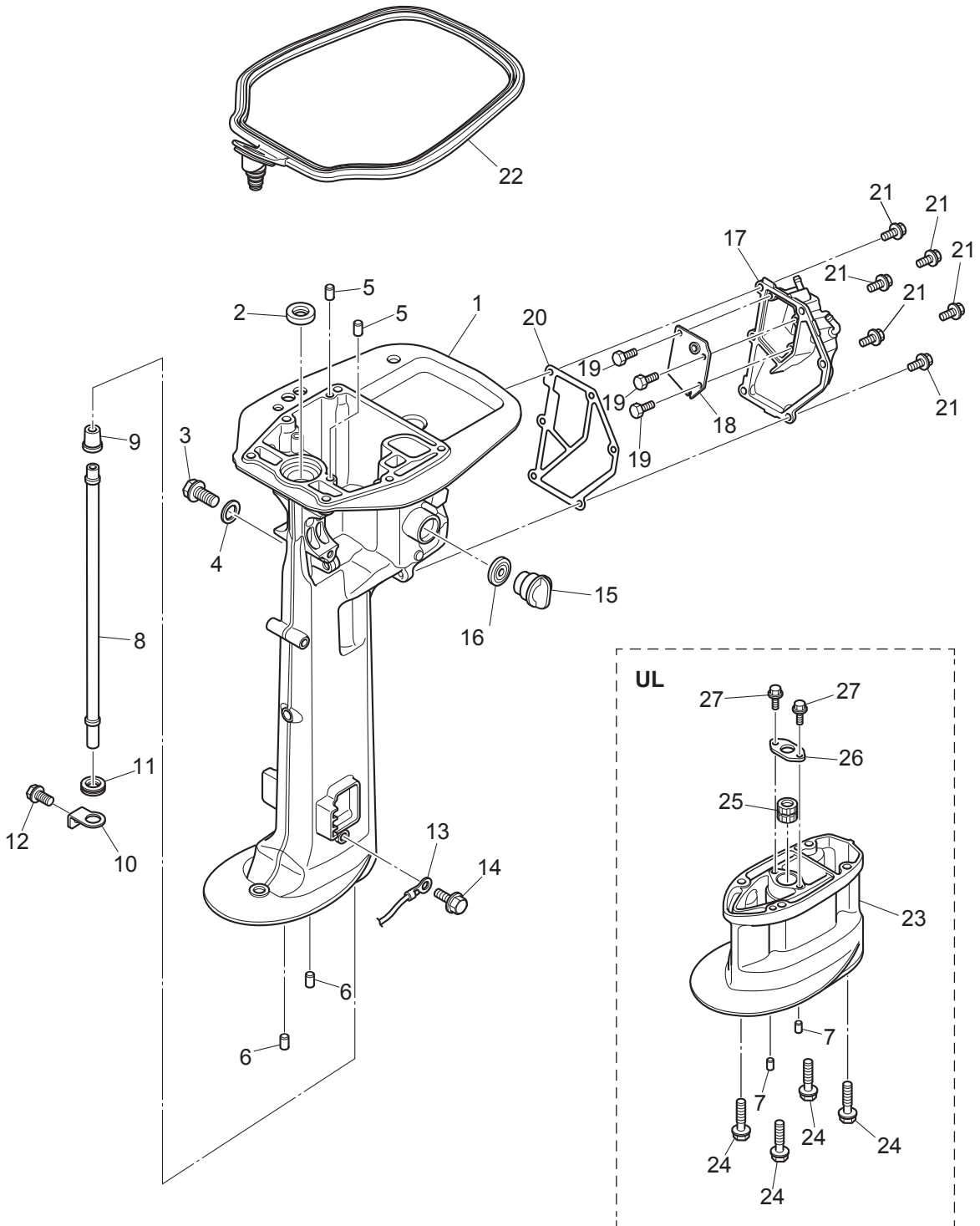

Fig. 8

DRIVE SHAFT HOUSING
ドライブシャフトハウジング



Ref.No. 見出番号	Parat No. 部品番号	Description 部 品 名	Q' ty/個数			Remarks 備 考	
			MFSQ,9E	MFS15E	MFS20E		
8-1	1	3RSQ61020-0	DRIVE SHAFT HOUSING ASSY (S) ドライブシャフトハウジングアッセン (S)	1	1	1	3RSW61020-0 for White Model
8-1	2	3RSQ61030-0	DRIVE SHAFT HOUSING ASSY (L) ドライブシャフトハウジングアッセン (L)	1	1	1	3RSW61030-0 for White Model
8-1	3	3RTQ61020-0	DRIVE SHAFT HOUSING ASSY (S) ドライブシャフトハウジングアッセン (S)	1	1	1	PT Type 3RTW61020-0 for White Model
8-2		350-01215-1	OIL SEAL 12.8-25-7 オイルシール 12.8-25-7	1	1	1	
8-3		3R3-07705-1	DRAIN BOLT 14-14 ドレンボルト	1	1	1	
8-4		3R3-07406-0	WASHER 14.5-24-1 ワッシャ 14.5-24-1	1	1	1	
8-5		345-01111-0	DOWEL PIN 6-12 ダウエルピン 6-12	2	2	2	
8-6		3AB-01111-0	DOWEL PIN 6-12 ダウエルピン 6-12	2	2	2	
8-7		3AB-01111-0	DOWEL PIN 6-12 ダウエルピン 6-12	2		2	Extension Housing
8-8	1	3RS-65100-0	WATER PIPE (S) ウォーターパイプ (S)	1	1	1	
8-8	2	3RS-65110-0	WATER PIPE (L) ウォーターパイプ (L)	1	1	1	
8-8	3	3RS-65120-0	WATER PIPE (UL) ウォーターパイプ (UL)	1		1	
8-9		3V1-65206-0	WATER PIPE SEAL (UPPER) ウォーターパイプシール (アッパ)	1	1	1	
8-10		3RS-65203-0	LOCK PLATE ロックプレート	1	1	1	
8-11		3V1-65204-0	WATER PIPE AUXILIARY MOUNT 13-2.5 ウォーターパイプオウキシリアリマウント 13-2.5	1	1	1	
8-12		9101E3-5612	BOLT ボルト	1	1	1	
8-13		3C8-62396-1	GROUND L=210 グラウンド (アースワイヤ) L=210	1	1	1	Drive Shaft Housing-Mount Bracket
8-14		910103-0612	BOLT ボルト	1	1	1	
8-15		3RS-72404-0	FLUSHING CONNECTOR CAP フラッシングコネクタキャップ	1	1	1	
8-16		3RS-67147-0	SEAL RING シールリング	1	1	1	
8-17		3RSQ61209-0	IDLE EXHAUST PORT COVER ASSY アイドルエキゾーストポートカバーアッセン	1	1	1	3RSW61209-0 for White Model
8-18		3RS-62114-0	PLATE プレート	1	1	1	
8-19		9101E3-0512	BOLT ボルト	3	3	3	
8-20		3RS-61220-0	IDLE EXHAUST PORT GASKET アイドルエキゾーストポートガスケット	1	1	1	
8-21		9101E3-5616	BOLT ボルト	6	6	6	
8-22		3RS-67116-0	ENGINE BASEMENT SEAL エンジンベースシール	1	1	1	
8-23		3RSQ61110-0	EXTENSION HOUSING UL エクステンションハウジング UL	1		1	
8-24		3BJ-60001-0	BOLT 8-31 ボルト	4		4	
8-25		3BJ-60003-0	DRIVE SHAFT BUSHING ドライブシャフトブッシング	1		1	

Fig. 8

DRIVE SHAFT HOUSING
ドライブシャフトハウジング

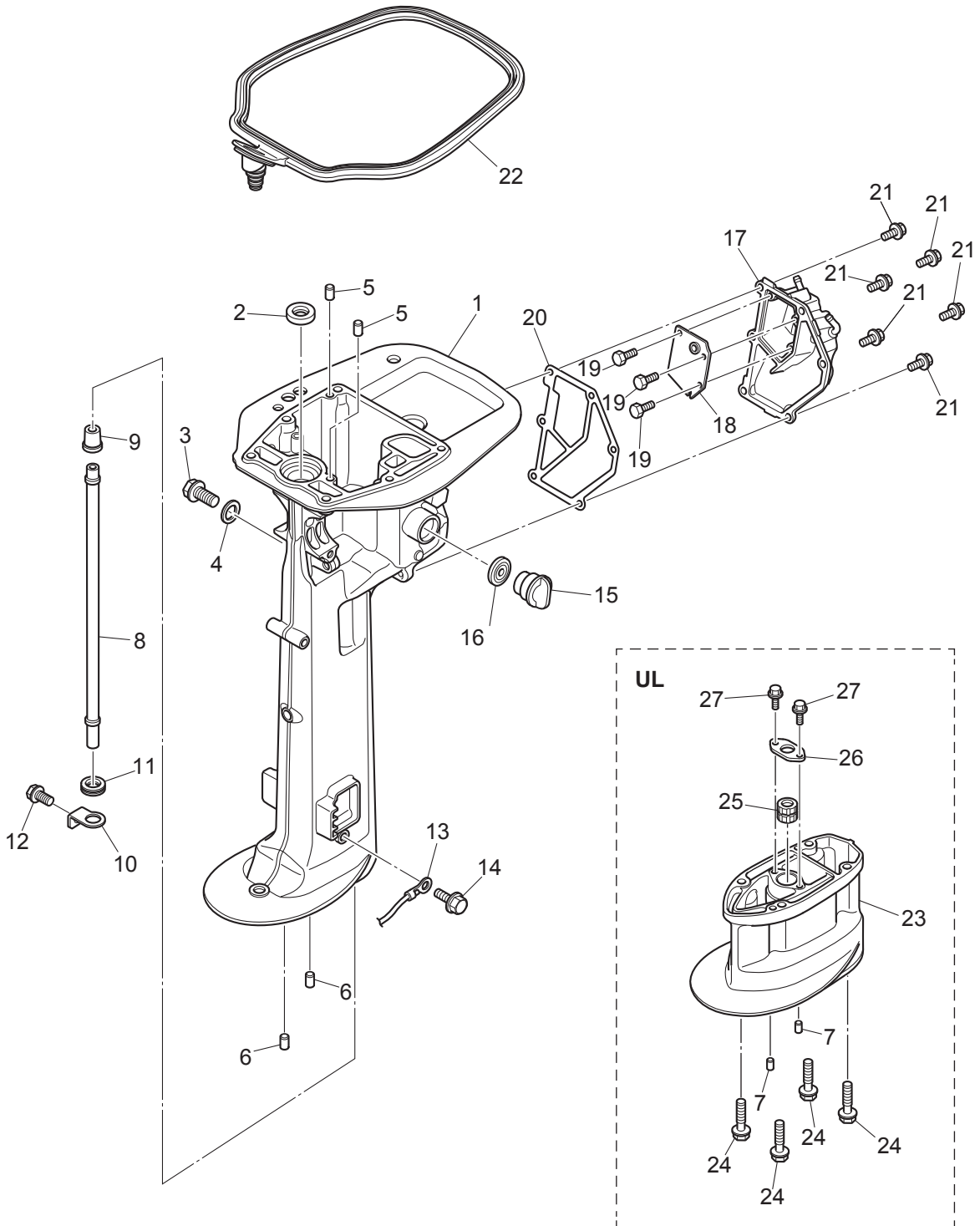
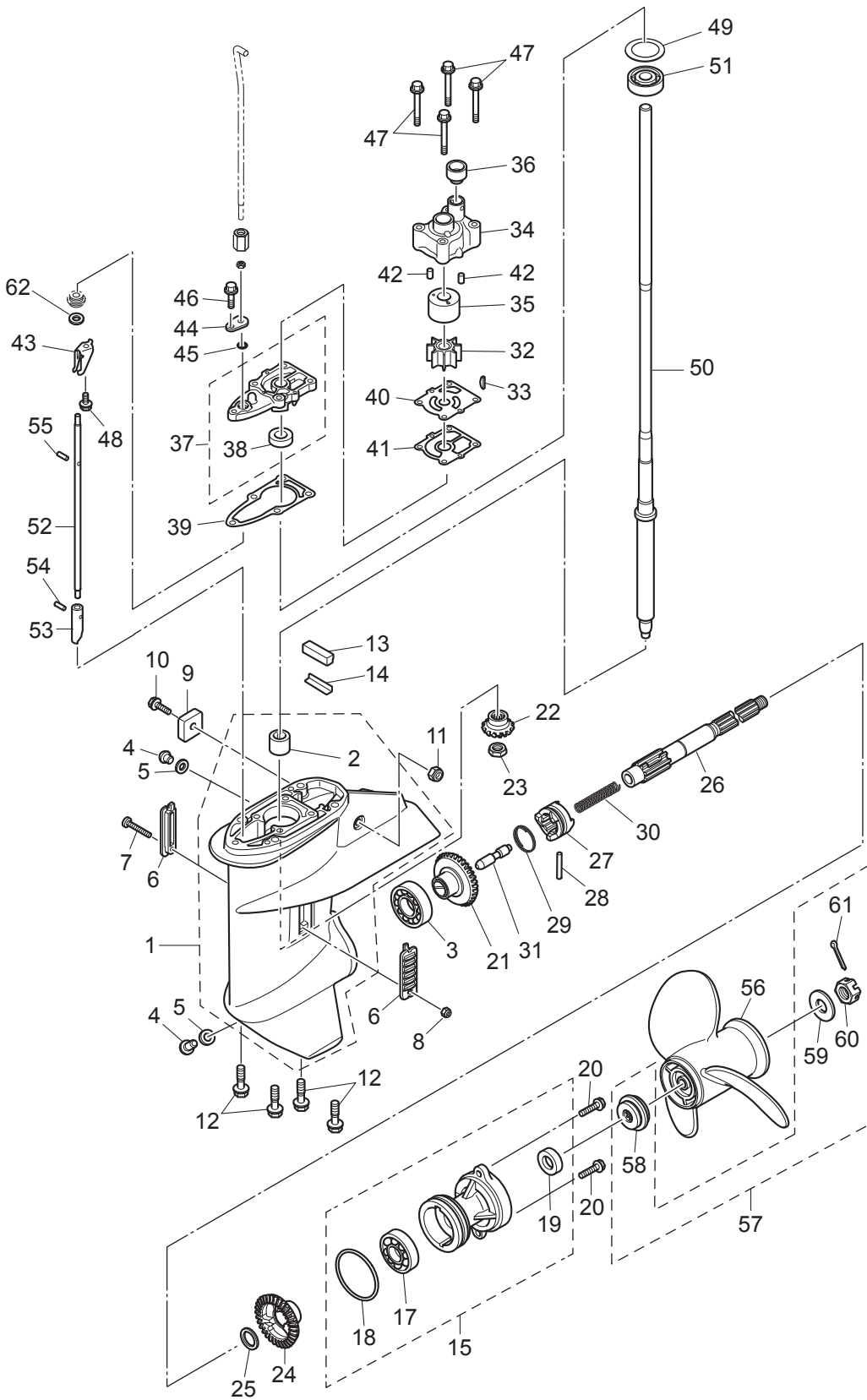

Fig. 9

GEAR CASE
ギヤケース



Ref.No. 見出番号	Parat No. 部品番号	Description 部 品 名	Q' ty/個数			Remarks 備 考
			MFSQ.9E	MFS15E	MFS20E	
9-1	3RSQ60000-0	GEAR CASE ASSY ギヤケースアッシー	1	1	1	3RSW60000-0 for White Model
9-2	3BJ-60211-0	* ROLLER BEARING * ローラーアリング	1	1	1	
9-3	3BJ-60215-0	BALL BEARING 6205HS ボールベアリング 6205HS	1	1	1	
9-4	332-60005-2	PLUG 8-8 プラグ 8-8	2	2	2	
9-5	332-60006-1	GASKET ガスケット 8.1-15-1	2	2	2	
9-6	362-60206-1	WATER STRAINER ウォーターストレーナー	2	2	2	
9-7	921503-0430	SCREW スクリュー	1	1	1	
9-8	930403-0400	NYLON NUT 4-P0.7 ナイロンナット 4-P0.7	1	1	1	
9-9	3KY-60218-0	ANODE アノード	1	1	1	
9-10	910103-5620	BOLT ボルト	1	1	1	
9-11	930403-0600	NYLON NUT 6-P1.0 ナイロンナット 6-P1.0	1	1	1	
9-12	3BJ-60001-0	BOLT 8-31 ボルト	4	4	4	
9-13	3RS-60041-0	WATER SEAL RUBBER ウォーターシールラバー	1	1	1	
9-14	3RS-60042-0	WATER SEAL PLATE ウォーターシールプレート	1	1	1	
9-15	3RSQ60100-1	PROPELLER SHAFT HOUSING ASSY プロペラシャフトハウジングアッシー	1	1	1	3RSW60100-1 for White Model
9-17	3RS-60213-0	* BALL BEARING * ボールベアリング	1	1	1	
9-18	121-32071-0	* O-RING 2.4-59.6 * オリング 2.4-59.6	1	1	1	
9-19	346-65013-0	* OIL SEAL 17-30-9 * オイルシール 17-30-9	1	1	1	
9-20	3BJ-60108-0	BOLT フレコトボルト	2	2	2	
9-21	3RS-64010-0	BEVEL GEAR ASSY (A) ベベルギヤアッシー (A)	1	1	1	
9-22	3BJ-64020-0	BEVEL GEAR B ベベルギヤ B	1	1	1	
9-23	346-64027-1	NUT ナット ベベルギヤ B	1	1	1	
9-24	3RS-64030-0	BEVEL GEAR C ベベルギヤ C	1	1	1	
9-25	350-64032-0	WASHER 17.1-22-1.5 ワッシャー 17.1-22-1.5	1	1	1	
9-26	3RS-64211-1	PROPELLER SHAFT プロペラシャフト	1	1	1	
9-27	3BJ-64215-0	CLUTCH クラッチ	1	1	1	
9-28	350-64218-0	PIN φ5-30 ピン クラッチ φ5-30	1	1	1	
9-29	350-64219-0	SNAP スナップ クラッチピン	1	1	1	
9-30	332-64221-0	SPRING スプリング クラッチ	1	1	1	

Fig. 9

GEAR CASE
ギヤケース

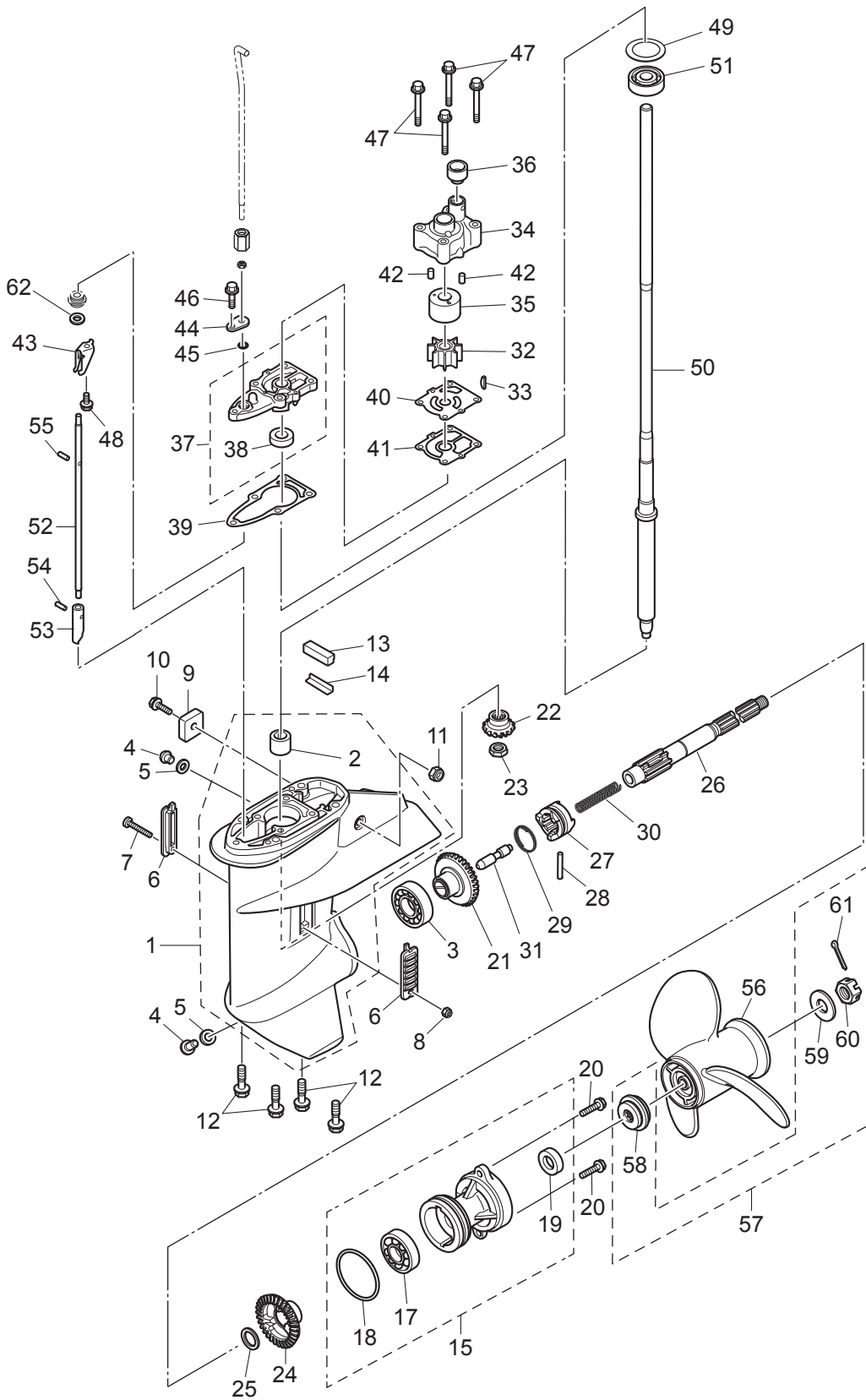

Ref.No. 見出番号	Parat No. 部品番号	Description 部 品 名	Q' ty/個数			Remarks 備 考
			MFS0.9E	MFS15E	MFS20E	
9-31	3RS-64223-0	PUSH ROD プッシュロッド	1	1	1	
9-32	3LD-65021-0	WATER PUMP IMPELLER インペラウオータホンプ	1	1	1	
9-33	3RS-65022-0	KEY キー	1	1	1	
9-34	3RS-65016-0	PUMP CASE (UPPER) ホンプケース (アツパ)	1	1	1	
9-35	350-65011-1	PUMP CASE LINER ホンプケースライナ	1	1	1	
9-36	350-65014-0	WATER PIPE SEAL (LOWER) ウオータパイプシール (ロワ)	1	1	1	
9-37	3RS-65002-0	PUMP CASE ASSY (LOWER) ホンプケースアッソ (ロワ)	1	1	1	
9-38	332-60223-0	* OIL SEAL 13.8-26-9.5 * オイルシール 13.8-26-9.5	1	1	1	
9-39	3RS-65020-0	PUMP CASE GASKET (LOWER) ホンプケースガスケット (ロワ)	1	1	1	
9-40	3RS-65025-0	WATER PUMP GUIDE PLATE ウオータホンプガイドプレート	1	1	1	
9-41	3RS-65029-0	GUIDE PLATE GASKET ガイドプレートガスケット	1	1	1	
9-42	334-65012-0	DOWEL PIN 4-10 ダウエルピン 4-10	2	2	2	
9-43	3RT-66033-0	STOPPER ストップ カムロッドプッシング	1	1	1	
9-44	3RS-66033-0	STOPPER ストップ	1	1	1	
9-45	3RS-66021-0	O-RING オリング	1	1	1	
9-46	9101E3-5625	BOLT ボルト	1	1	1	
9-47	9101E3-5652	BOLT ボルト	4	4	4	
9-48	910103-5512	BOLT ボルト	1	1	1	
9-49	1 346-64081-0	SHIM 35-41.9-0.1 シム 35-41.9-0.1	A	A	A	
9-49	2 346-64082-0	SHIM 35-41.9-0.15 シム 35-41.9-0.15	A	A	A	
9-49	3 346-64083-0	SHIM 35-41.9-0.3 シム 35-41.9-0.3	A	A	A	
9-49	4 346-64084-0	SHIM 35-41.9-0.5 シム 35-41.9-0.5	A	A	A	
9-50	1 3RS-64301-1	DRIVE SHAFT (S) ドライブシャフト (S)	1	1	1	
9-50	2 3RS-64302-1	DRIVE SHAFT (L) ドライブシャフト (L)	1	1	1	
9-50	3 3RS-64303-1	DRIVE SHAFT (UL) ドライブシャフト (UL)	1		1	
9-51	3RT-60213-0	BALL BEARING ボールベアリング	1	1	1	
9-52	1 3RS-66012-1	CAM ROD (S) カムロッド (S)	1	1	1	
9-52	2 3RS-66014-1	CAM ROD (UL) カムロッド (UL)	1		1	
9-53	369-66011-0	CLUTCH CAM クラッチカム	1	1	1	

Fig. 9

GEAR CASE
ギヤケース

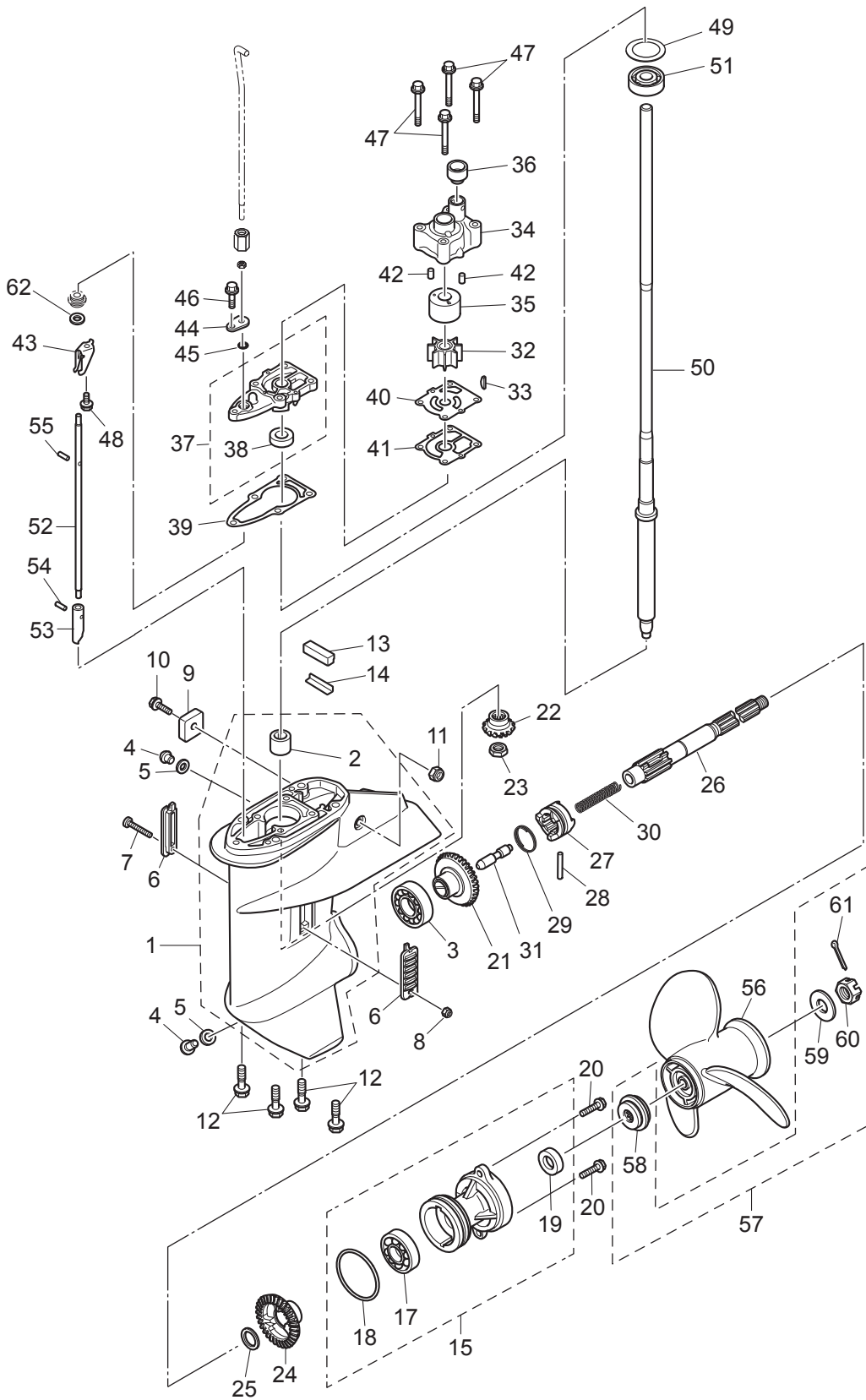
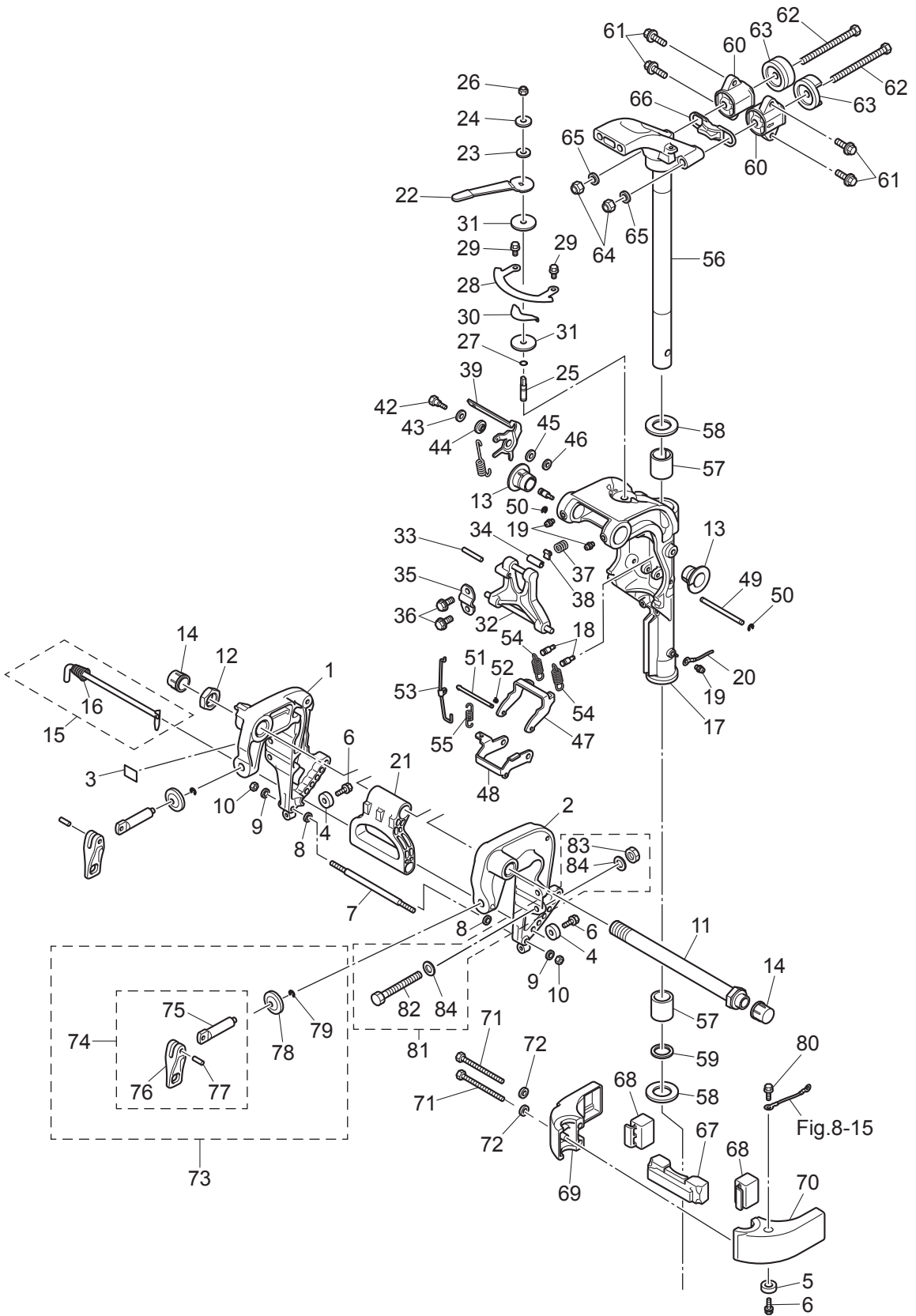

Fig. 10

BRACKET (MANUAL)
ブラケット (マニュアル)



Ref.No. 見出番号	Parat No. 部品番号	Description 部 品 名	Q'ty/個数			Remarks 備 考
			MFSQ.9E	MFS15E	MFS20E	
10-1	3RSQ62112-0	CLAMP BRACKET (R) クランプブラケット (R)	1	1	1	3RSW62112-0 for White Model
10-2	3RSQ62113-0	CLAMP BRACKET (L) クランプブラケット (L)	1	1	1	3RSW62113-0 for White Model
10-3	3H8-72049-0	CO-PILOT DECAL コパイロットデカル	1	1	1	
10-4	338-60218-2	ANODE アノード	2	2	2	Clamp Bracket
10-5	338-60218-2	ANODE アノード	1	1	1	Mount Bracket
10-6	910103-5620	BOLT ボルト	3	3	3	
10-7	3RS-62117-0	DISTANCE PIECE ディスタンスピース	1	1	1	
10-8	9401E3-0600	WASHER ワッシャ	2	2	2	Distance Piece Side
10-9	9401E3-0600	WASHER ワッシャ	2	2	2	Nut Side
10-10	930103-0600	NUT ナット	2	2	2	
10-11	3AC-62191-0	SWIVEL BRACKET SHAFT ASSY スイベルブラケットシャフトアッセン	1	1	1	
10-12	346-62124-1	NYLON NUT 7/8-14 ナイロンナット 7/8-14	1	1	1	
10-13	349-62126-0	BUSHING ブッシング	2	2	2	
10-14	346-62127-0	CAP NUT キャップナット ブラケットボルト	2	2	2	
10-15	3RS-62123-0	THRUST ROD ASSY スラストロッドアッセン	1	1	1	
10-16	369-62122-2	* THRUST ROD SPRING * スラストロッドスプリング	1	1	1	
10-17	1 3RTQ62309-0	SWIVEL BRACKET ASSY スイベルブラケットアッセン	1	1	1	Transom "S" 3RTW62309-0 for White Model
10-17	2 3RSQ62309-0	SWIVEL BRACKET ASSY スイベルブラケットアッセン	1	1	1	Transom "L"&"UL" 3RSW62309-0 for White Model
10-19	344-67177-1	GREASE FITTING グリスフィッティング	3	3	3	
10-20	3A3-62396-1	GROUND L=110 グラウンド (アースワイヤ) L=110	1	1	1	Swivel Bracket-Mount Bracket
10-21	3AA-61199-0	CARRYING HANDLE キャリングハンドル	1	1	1	
10-22	3RS-62441-0	FRICTION LEVER フリクションレバー	1	1	1	
10-23	3R3-62443-0	WASHER 8.1-20-0.8 ワッシャ 8.1-20-0.8	1	1	1	
10-24	3B7-63730-0	WASHER 8.5-24-1.5 ワッシャ 8.5-24-1.5	1	1	1	
10-25	3RS-62445-0	BOLT ボルト	1	1	1	
10-26	3V5-62442-0	NYLON NUT 8-P1.25 ナイロンナット 8-P1.25	1	1	1	
10-27	345-66021-0	O-RING 1.9-6.8 オリング 1.9-6.8	1	1	1	
10-28	3RS-62447-0	PLATE プレート	1	1	1	
10-29	9101E3-5612	BOLT ボルト	2	2	2	

Fig. 10

BRACKET (MANUAL)
ブラケット (マニュアル)

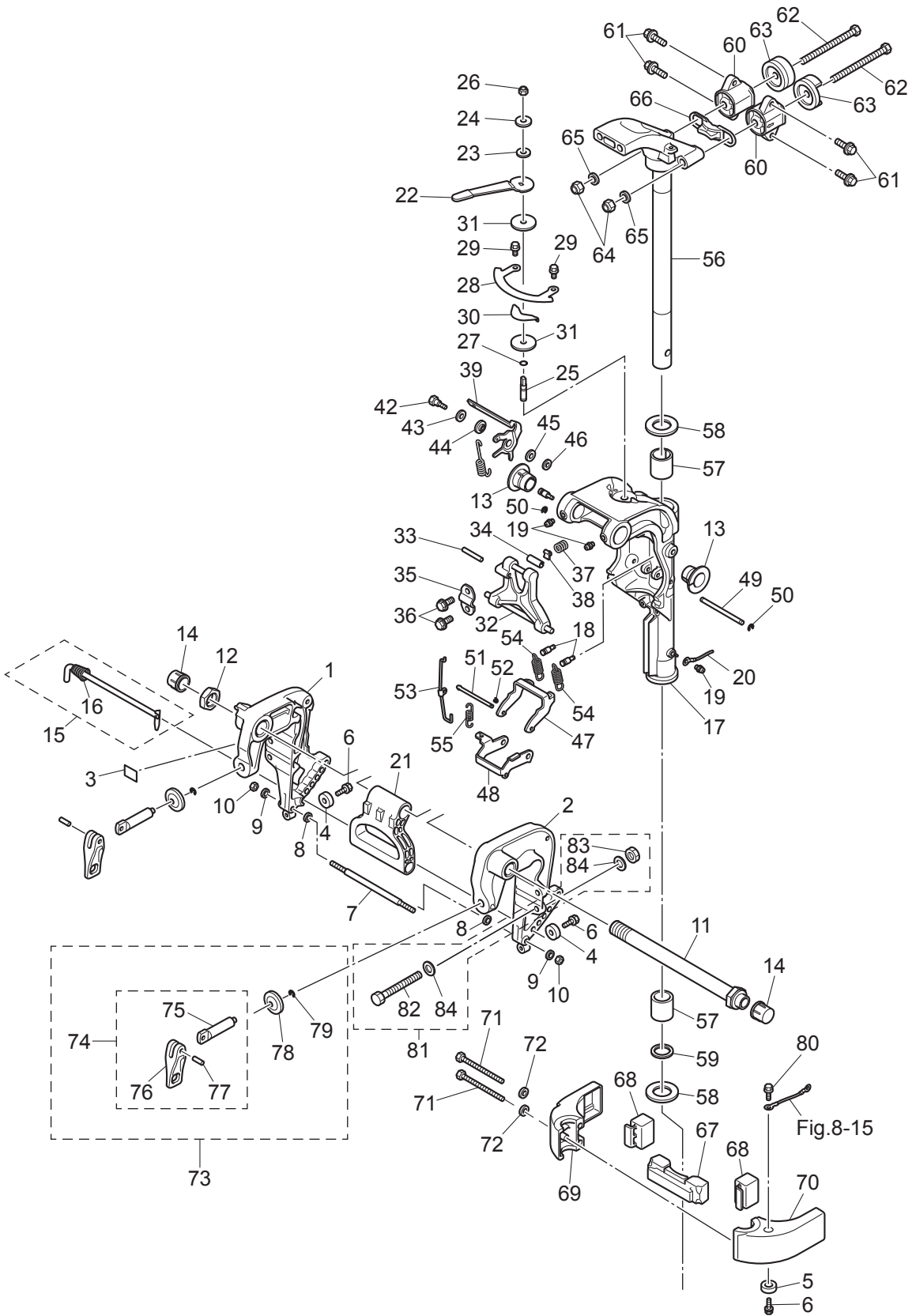

Ref.No. 見出番号	Parat No. 部品番号	Description 部 品 名	Q' ty/個数			Remarks 備 考	
			MFSQ.9E	MFS15E	MFS20E		
10-30	3RS-62448-1	WASHER ワッシャ	1	1	1		
10-31	3RS-62449-0	DISC 8.5-38-2 ディスクハイト 8.5-38-2	2	2	2		
10-32	3RSQ62993-0	TILT STOPPER チルトストッパ	1	1	1	3RSW62993-0 for White Model	
10-33	951403-0540	SPRING PIN スプリングピン	1	1	1		
10-34	350-62437-0	BUSHING 8.2-10-26.5 ブッシング 8.2-10-26.5	1	1	1		
10-35	350-62439-1	SETTING PLATE セッティングプレート	1	1	1		
10-36	9101E3-5818	BOLT ボルト	2	2	2		
10-37	3C8-62421-1	FRICTION SPRING フリクションスプリング	1	1	1		
10-38	346-62438-0	SETTING PIECE セッティングピース チルトストッパ	1	1	1		
10-39	3RS-66311-0	REVERSE LOCK LEVER リバースロックレバー	1	1	1		
10-42	3AL-05254-0	SHOULDER BOLT 6-8 ショルダボルト 6-8	1	1	1		
10-43	940103-0800	WASHER ワッシャ	1	1	1		
10-44	3AL-05212-0	BUSHING 8.1-20 ブッシング 8.1-20	1	1	1		
10-45	3AA-83719-0	WASHER 8.5-18-1.6 ワッシャ 8.5-18-1.6	1	1	1		
10-46	3R0-66308-0	WASHER 6-16-1.5 ワッシャ 6-16-1.5	1	1	1		
10-47	3RS-66351-0	REVERSE LOCK (R) リバースロック (R)	1	1	1		
10-48	3RS-66313-0	REVERSE LOCK ARM リバースロックアーム	1	1	1		
10-49	3RS-66324-0	REVERSE LOCK SHAFT リバースロックシャフト	1	1	1		
10-50	945303-0600	E-RING d=6 Eリング d=6	2	2	2		
10-51	3G2-66321-0	REVERSE LOCK ROD リバースロックロッド A	1	1	1		
10-52	951503-0212	SPLIT PIN 2-12 スプリットピン 2-12	2	2	2		
10-53	3RS-66312-0	REVERSE LOCK LINK リバースロックリンク	1	1	1		
10-54	3RS-66331-0	REVERSE LOCK SPRING (S) リバースロックスプリング (S)	2	2	2		
10-55	350-66315-0	REVERSE LOCK SPRING リバースロックスプリング	1	1	1		
10-56	1	3RTQ62010-1	STEERING SHAFT ASSY ステアリングシャフトアッシー	1	1	1	Transom "S" 3RTW62010-0 for White Model
10-56	2	3RSQ62010-0	STEERING SHAFT ASSY ステアリングシャフトアッシー	1	1	1	Transom "L"&"UL" 3RSW62010-0 for White Model
10-57	3R3-62417-0	BUSHING 28-31-35 ブッシング 28-31-35	2	2	2		
10-58	3H8-62423-1	THRUST PLATE (UPPER) スラストプレート (アッパ)	2	2	2		
10-59	3H8-62415-0	O-RING 3.5-25.7 Oリング 3.5-25.7	1	1	1		

Fig. 10

BRACKET (MANUAL)
ブラケット (マニュアル)

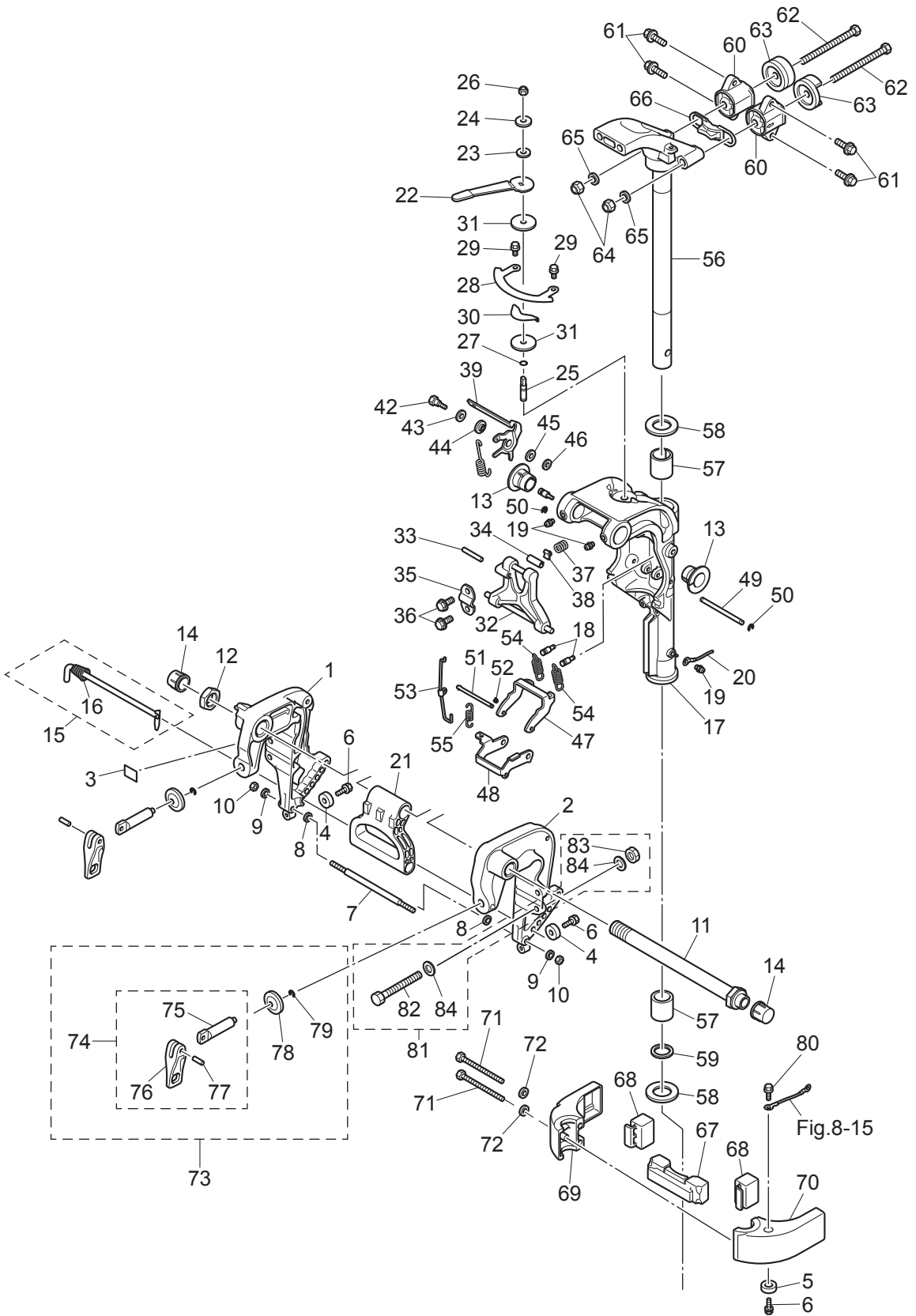

Ref.No. 見出番号	Parat No. 部品番号	Description 部 品 名	Q' ty/個数			Remarks 備 考
			MFSQ,9E	MFS15E	MFS20E	
10-60	3RS-61301-0	RUBBER MOUNT (UPPER) 2M ラバーマウント (アッパ)	2	2	2	
10-61	9101E3-5830	BOLT ボルト	4	4	4	
10-62	3RS-61307-0	BOLT ボルト	2	2	2	
10-63	3RS-61333-0	DAMPER (UPPER) ダンパ (アッパ)	2	2	2	
10-64	3C8-62098-0	NYLON NUT 10-P1.25 ナイロンナット 10-P1.25	2	2	2	
10-65	9402E3-1000	WASHER ワッシャ	2	2	2	
10-66	3RS-61337-0	DAMPER (UPPER) ダンパ (アッパ)	1	1	1	
10-67	3RS-61336-0	DAMPER (LOWER) ダンパ (ロウ)	1	1	1	
10-68	3RS-61302-0	RUBBER MOUNT (LOWER) ラバーマウント (ロウ)	2	2	2	
10-69	3RSQ61401-0	MOUNT BRACKET (R) マウントブラケット (R)	1	1	1	3RSW61401-0 for White Model
10-70	3RSQ61402-0	MOUNT BRACKET (L) マウントブラケット (L)	1	1	1	3RSW61402-0 for White Model
10-71	9101E3-0885	BOLT ボルト	2	2	2	
10-72	3P0-66233-0	WASHER 8.1-16-1.5 ワッシャ 8.1-16-1.5	2	2	2	
10-73	3RSQ62105-0	CLAMP SCREW KIT クランプスクリュキット	2	2	2	3RSW62105-0 for White Model
10-74	3RSQ62108-0	* CLAMP SCREW ASSY * クランプスクリュアッセン	1	1	1	3RSW62108-0 for White Model
10-75	3RS-62106-0	** CLAMP SCREW ** クランプスクリュ	1	1	1	
10-76	3RSQ62102-0	** CLAMP SCREW HANDLE ** クランプスクリュハンドル	1	1	1	3RSW62102-0 for White Model
10-77	951403-0622	** SPRING PIN ** スプリングピン	1	1	1	
10-78	332-62101-1	* CLAMP SCREW PAD * クランプスクリュパッド	1	1	1	
10-79	945303-0600	* E-RING d=6 * Eリング d=6	1	1	1	
10-80	910103-5612	BOLT ボルト	1	1	1	
10-81	3UA-72120-0	RIGGING BOLT SET リギングボルトセット	1	1	1	EF,EP,EFT Type
10-82	9101E3-0885	* BOLT * ボルト	2	2	2	EF,EP,EFT Type
10-83	9301E3-0800	* NUT * ナット	2	2	2	EF,EP,EFT Type
10-84	9401E3-0800	* WASHER * ワッシャ	4	4	4	EF,EP,EFT Type

Fig. 11

BRACKET (PTT)
ブラケット (PTT)

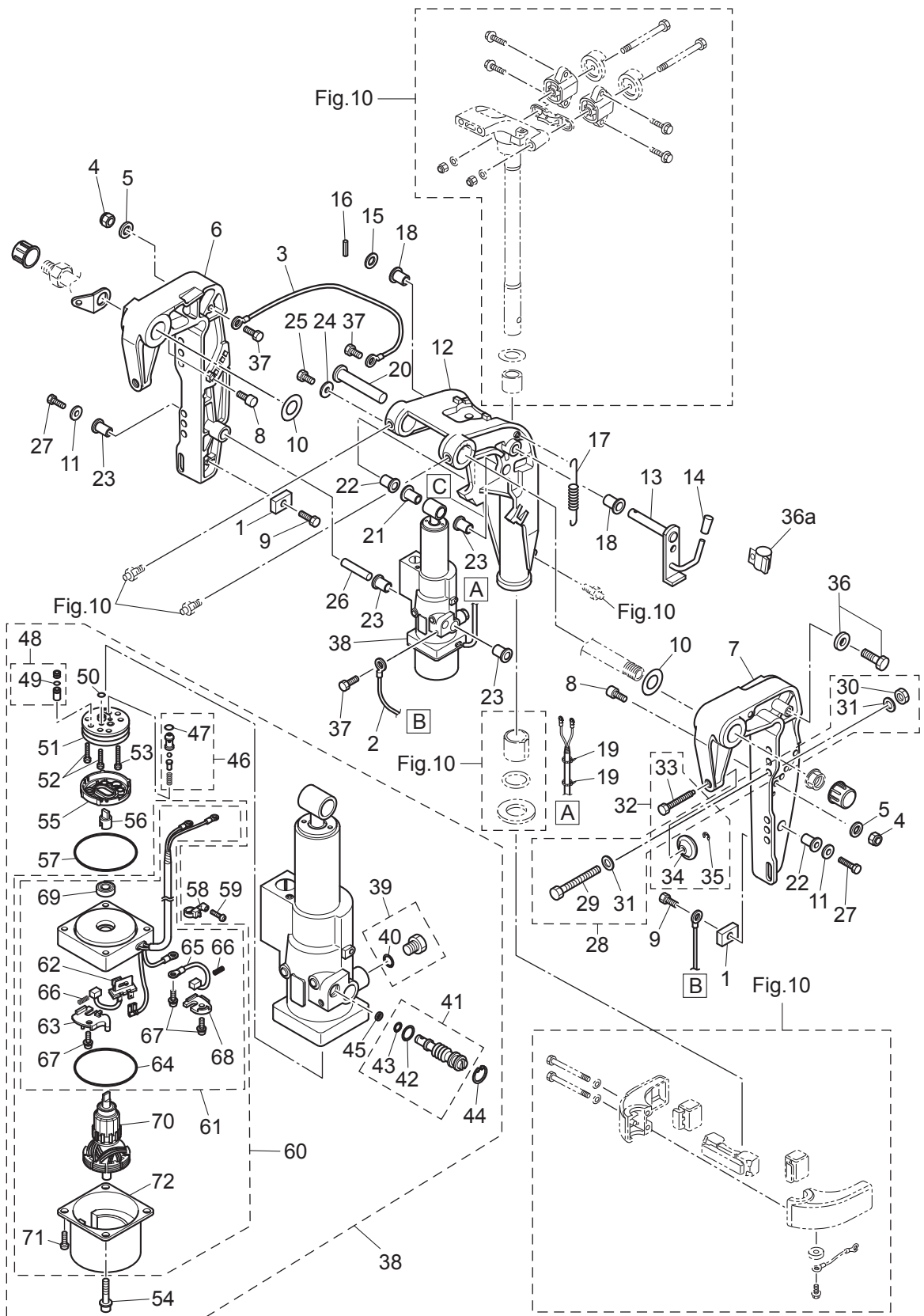

Ref.No. 見出番号	Parat No. 部品番号	Description 部品名	Q'ty/個数			Remarks 備考
			MFSQ,9E	MFS15E	MFS20E	
11-1	3H6-60218-0	ANODE アノード	2	2	2	
11-2	398-62396-1	GROUND L=130 グラウンド (アースワイヤ) L=130	1	1	1	Clamp Bracket (L)-PT
11-3	398-62396-1	GROUND L=130 グラウンド (アースワイヤ) L=130	1	1	1	Clamp Bracket (R)-Swivel Bracket
11-4	3V5-62442-0	NYLON NUT 8-P1.25 ナイロンナット 8-P1.25	2	2	2	
11-5	3P0-66233-0	WASHER 8.1-16-1.5 ワッシャ 8.1-16-1.5	2	2	2	
11-6	3Z0Q77211-2	CLAMP BRACKET (PTT-R) クランプブラケット (PTT-R)	1	1		3Z0W77211-2 for White Model
11-7	3Z0Q77212-0	CLAMP BRACKET (PTT-L) クランプブラケット (PTT-L)	1	1		3Z0W77212-0 for White Model
11-8	3Z0-77115-0	TRIM LOCK PIN トリムロックピン	2	2	2	
11-9	910103-5616	BOLT ボルト	2	2	2	
11-10	3AA-62116-0	WASHER 22-36-1 ワッシャ 22-36-1	2	2	2	Nylon
11-11	307-62116-1	WASHER 8.5-28-1 ワッシャ 8.5-28-1	2	2	2	
11-12	1 3RSQ77208-0	SWIVEL BRACKET ASSY スイベルブラケットアッシー (PTT)	1	1		Transom "L" & "UL" 3RSW77208-0 for White Model
11-12	2 3RTQ77208-0	SWIVEL BRACKET ASSY スイベルブラケットアッシー (PTT)	1	1	1	Transom "S" 3RTW77208-0 for White Model
11-13	3Z0-62476-2	TILT STOPPER チルトストッパー (PTT)	1	1	1	
11-14	369-62433-1	TILT STOPPER GRIP チルトストッパーグリップ	1	1	1	
11-16	951403-3516	SPRING PIN 3.5-16 スプリングピン 3.5-16	1	1	1	
11-17	3R0-62473-0	TILT STOPPER SPRING チルトストッパースプリング	1	1	1	
11-18	353-63207-0	COLLAR 10.2-12-12 カラー 10.2-12-12	2	2	2	
11-19	3Z0-84398-0	BAND 203 バンド リードワイヤ 203	2	2	2	
11-20	3KY-77071-0	CYLINDER PIN (UPPER) シリンダピン (アッパー)	1	1	1	
11-21	3Z0-77076-0	BUSHING 13-16-31 ブッシング 13-16-31	1	1	1	
11-22	3R0-77076-0	BUSHING 13-17-19.5 13-17-19.5 ブッシング	2	2	2	
11-23	3Z0-77076-0	BUSHING 13-16-31 ブッシング 13-16-31	4	4	4	
11-24	345-05122-1	WASHER 6.5-23-1.5 ワッシャ 6.5-23-1.5	1	1	1	
11-25	9101E3-0612	BOLT ボルト	1	1	1	
11-26	3Z0-77101-1	CYLINDER PIN (LOWER) シリンダピン (ロー)	1	1	1	
11-27	9101E3-0820	BOLT ボルト	2	2	2	
11-28	3BJ-72120-0	RIGGING BOLT SET リギングボルトセット	1	1	1	
11-29	9101E3-0885	* BOLT * ボルト	4	4	4	

Fig. 11

BRACKET (PTT)
ブラケット (PTT)

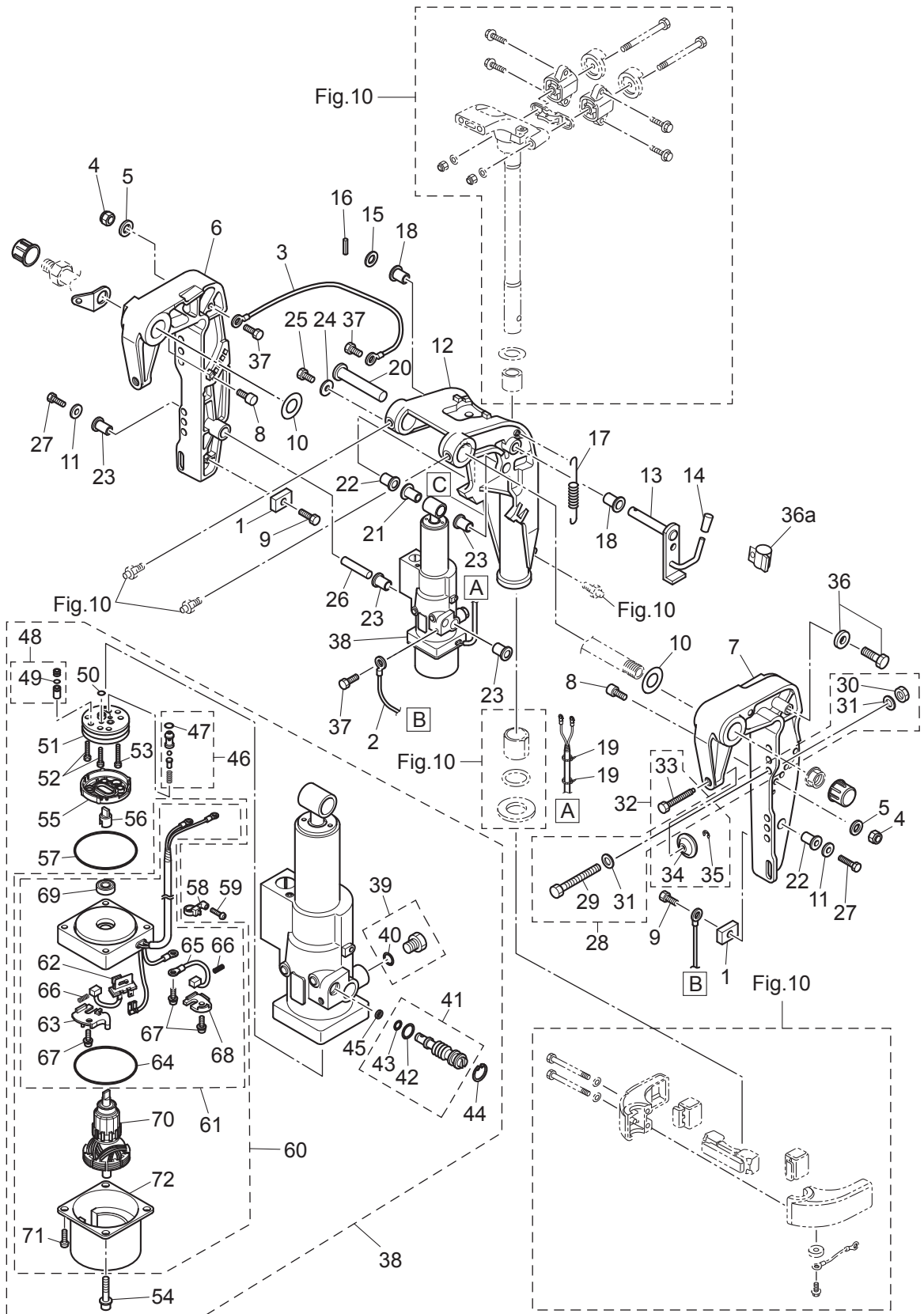

Ref.No. 見出番号	Parat No. 部品番号	Description 部 品 名	Q' ty/個数			Remarks 備 考
			MFSQ.9E	MFS15E	MFS20E	
11-30	9301E3-0800	* NUT * ナット	4	4	4	
11-31	9401E3-0800	* WASHER * ワッシャ	8	8	8	
11-32	3RS-77217-0	CLAMP SCREW KIT クランプスクリュキット	2	2	2	
11-33	3RS-77216-0	* CLAMP SCREW (PTT) * クランプスクリュ (PTT)	1	1	1	
11-34	332-62101-1	* CLAMP SCREW PAD * クランプスクリュパッド	1	1	1	
11-35	945303-0600	* E-RING d=6 * Eリング d=6	1	1	1	
11-36	9101E3-5616	BOLT ボルト	1	1	1	
11-36a	345-06915-0	CLAMP 6.5-14L クランプ 6.5-14L	1	1	1	
11-37	910103-5612	BOLT ボルト	4	4	4	
11-38	3RSQ77151-0	PT ASSY PT アッソ	1	1	1	3RSW77151-0 for White Model
11-39	3Z0-77221-0	* CAP ASSY * キャップアッソ	1	1	1	
11-40	3B7-77169-0	** O-RING ** Oリング	1	1	1	
11-41	3BA-77175-0	* MANUAL VALVE ASSY * マニュアルバルブアッソ	1	1	1	
11-42	3R0-77177-0	** O-RING 2.4-9.8 ** Oリング 2.4-9.8	1	1	1	
11-43	3Z0-77179-0	** O-RING ** Oリング	1	1	1	
11-44	3R0-77171-0	* C-RING * Cリング	1	1	1	
11-45	3AC-77173-0	* SEAL WASHER * シールワッシャ	1	1	1	
11-46	3BA-77450-0	* RELIEF VALVE ASSY * リリーフバルブアッソ	1	1	1	
11-47	3Z0-77179-0	** O-RING ** Oリング	1	1	1	
11-48	3Z0-77460-0	* VALVE ASSY * バルブアッソ	1	1	1	
11-49	3R0-77451-0	** O-RING 1.5-3.5 ** Oリング 1.5-3.5	1	1	1	
11-50	3B7-77169-0	* O-RING * Oリング	2	2	2	
11-51	3B7-77430-0	* PUMP * ポンプ	1	1	1	
11-52	3B7-77432-1	* BOLT * ボルト	2	2	2	
11-53	3B7-77431-1	* BOLT * ボルト	1	1	1	
11-54	3Z0-77431-0	* BOLT * ボルト	2	2	2	
11-55	3B7-77434-1	* FILTER * フィルタ B	1	1	1	
11-56	3E0-77163-0	* COUPLING * カップリング ポンプ	1	1	1	
11-57	3R0-77167-0	O-RING 2-62.5 Oリング 2-62.5	1	1	1	

Fig. 11

BRACKET (PTT)
ブラケット (PTT)

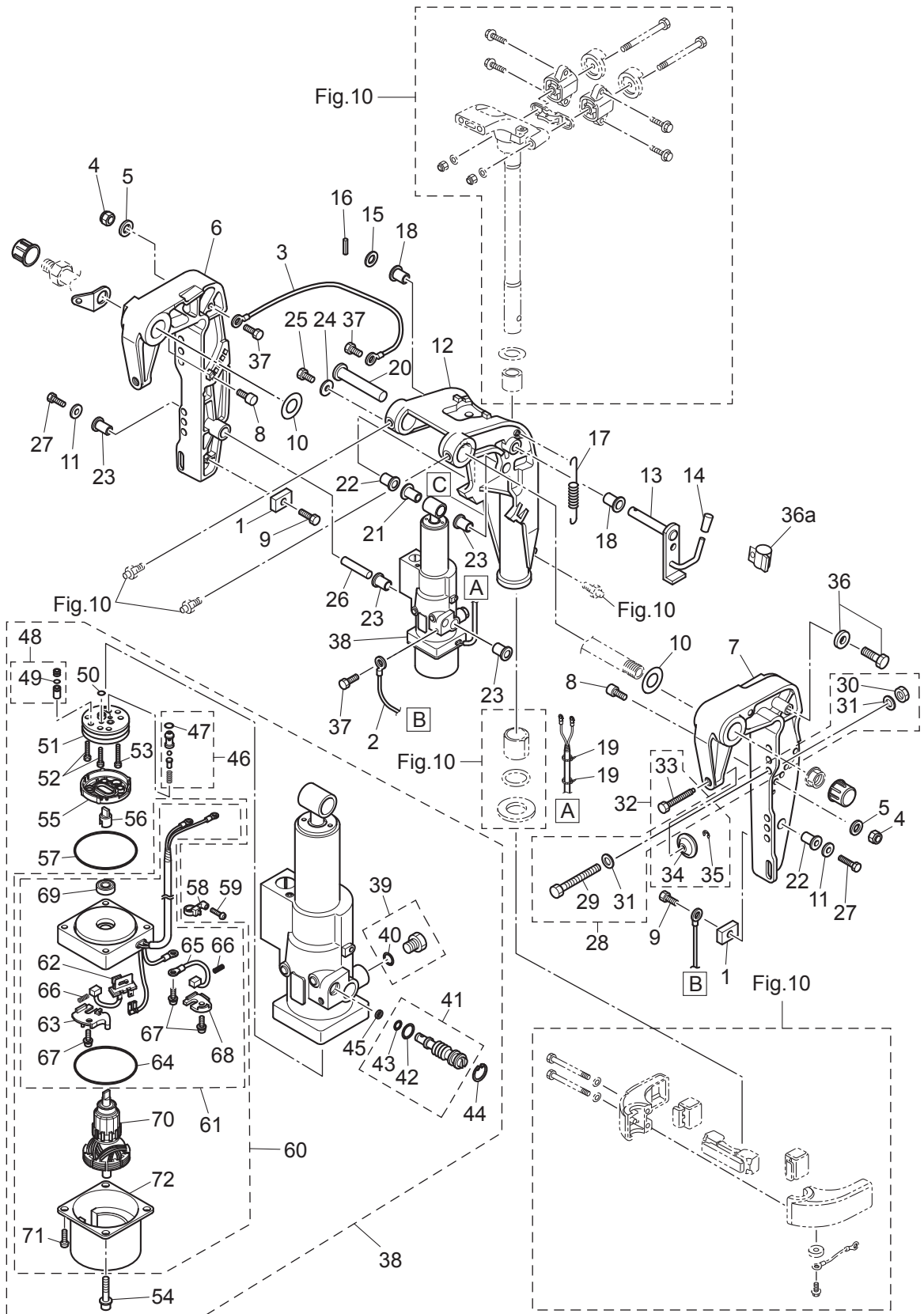
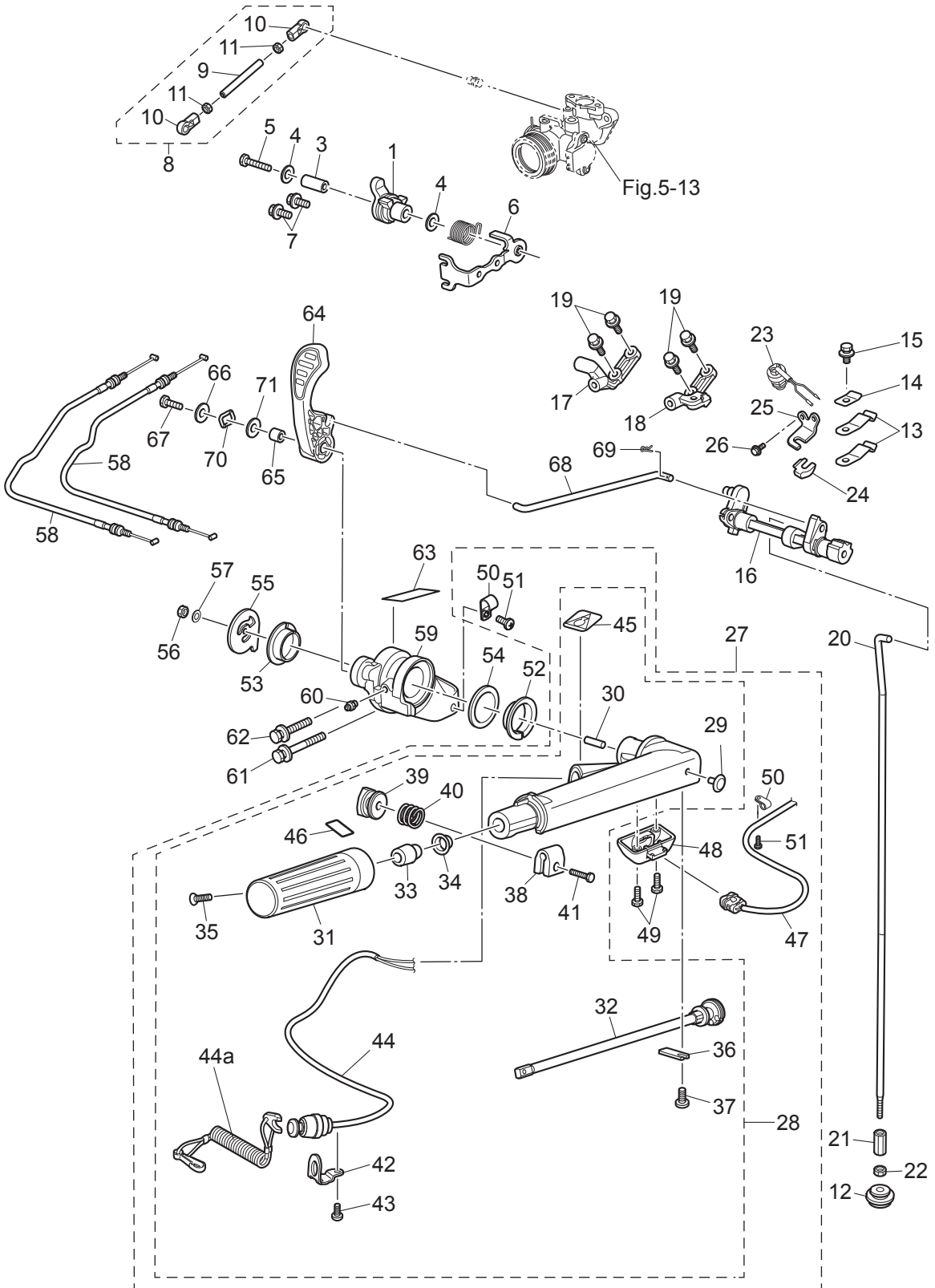

Fig. 12

TILLER HANDLE · SHIFT
ティラハンドル・シフト



Ref.No. 見出番号	Parat No. 部品番号	Description 部 品 名	Q'ty/個数			Remarks 備 考
			MFSQ.9E	MFS15E	MFS20E	
12-1	3RS-63622-0	THROTTLE DRUM ASSY スロットルドラムアッセン	1	1	1	
12-3	3RS-66124-0	COLLAR カラー	1	1	1	
12-4	3C8-66308-0	WASHER 6-16-1.5 ワッシャ 6-16-1.5	2	2	2	
12-5	910103-0640	BOLT ボルト	1	1	1	
12-6	3RS-63508-0	THROTTLE WIRE BRACKET スロットルワイヤブラケット	1	1	1	
12-7	910103-5616	BOLT ボルト	2	2	2	
12-8	3RS-63610-0	LINK ROD ASSY (THROTTLE) リンクロッドアッセン (スロットル)	1	1	1	
12-9	3RS-63617-0	* THROTTLE ROD * スロットルロッド	1	1	1	
12-10	3B7-05243-0	* BALL JOINT CONNECTOR * ボールジョイントコネクタ	2	2	2	
12-11	930103-0500	* NUT * ナット	2	2	2	
12-12	3RS-66043-0	GROMMET グロメット	1	1	1	
12-13	3GF-66113-1	SHIFT DETENT SPRING シフトデテントスプリング	2	2	2	
12-14	3Y1-66117-0	SHIFT DETENT SUPPORTER t=0.8 シフトデテントサポーター	1	1	1	
12-15	910103-5612	BOLT ボルト	1	1	1	
12-16	3RS-66130-0	SHIFT LEVER SHAFT ASSY シフトレバーシャフトアッセン	1	1	1	
12-17	3RS-66145-0	HOLDER ホルダー	1	1	1	C/case Right Side
12-18	3RT-66145-0	HOLDER ホルダー	1	1	1	C/case Left Side
12-19	910103-5620	BOLT ボルト	4	4	4	
12-20	1 3RS-66214-0	SHIFT ROD (S) シフトロッド (S)	1	1	1	
12-20	2 3RS-66215-0	SHIFT ROD (L) シフトロッド (L)	1	1	1	
12-21	3AA-66241-0	SHIFT ROD JOINT シフトロッドジョイント	1	1	1	
12-22	930103-0500	NUT ナット	1	1	1	
12-23	3NV-76080-0	NEUTRAL SWITCH ニュートラルスイッチ	1	1		
12-24	398-76083-0	NEUTRAL SWITCH ACTUATOR ニュートラルスイッチアクチエータ	1	1		
12-25	3RS-76081-1	NEUTRAL SWITCH BRACKET ニュートラルスイッチブラケット	1	1		
12-26	910103-5616	BOLT ボルト	1	1		
12-27	3RTQ63003-0	TILLER HANDLE ASSY ティラハンドルアッセン	1	1		PT Type 3RTW63003-0 for White Model
12-28	3RSQ63003-0	* TILLER HANDLE ASSY * ティラハンドルアッセン	1	1	1	3RSW63003-0 for White Model
12-29	350-67154-0	** PLASTIC RIVET 6.5 ** プラスチックリベット 6.5	1	1	1	

Fig. 12

TILLER HANDLE · SHIFT
ティラハンドル・シフト

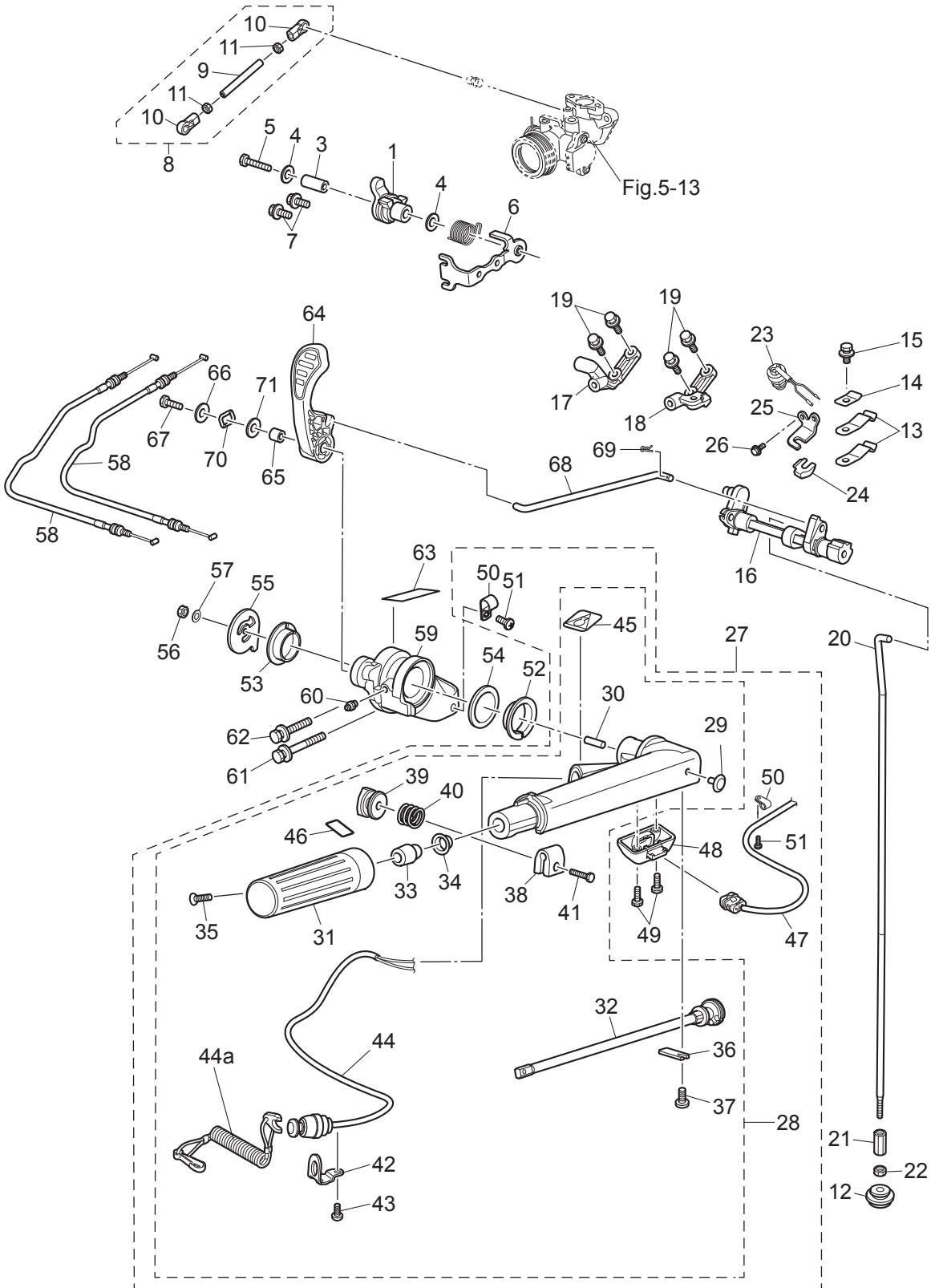

Ref.No. 見出番号	Parat No. 部品番号	Description 部 品 名	Q' ty/個数			Remarks 備 考
			MFS0.9E	MFS15E	MFS20E	
12-30	3B2-63104-1	** STUD ** スタット	1	1	1	
12-31	3R3-63012-0	** GRIP ** グリップ	1	1	1	
12-32	3V1-63041-0	** THROTTLE SHAFT ** スロットルシャフト	1	1	1	
12-33	3H6-63048-0	** THROTTLE SHAFT DAMPER ** スロットルシャフトダンパ	1	1	1	
12-34	3H6-63510-0	** BUSHING 14-15.8-7 ** ブッシング 14-15.8-7	1	1	1	
12-35	921803-0520	** SCREW ** スクリュ	1	1	1	
12-36	3B2-63063-0	** THROTTLE SHAFT SUPPORT ** スロットルシャフトサポート	1	1	1	
12-37	9215E3-0612	** SCREW ** スクリュ	1	1	1	
12-38	3V1-63035-1	** FRICTION PIECE ** フリクションピース	1	1	1	
12-39	3V1-63077-0	** ADJUSTING NUT ** アジャストナット	1	1	1	
12-40	3V1-63036-0	** SPRING ** スプリング	1	1	1	
12-41	9101E3-0625	** BOLT ** ボルト	1	1	1	
12-42	3RS-06869-0	** BRACKET ** ブラケット	1	1	1	
12-43	9215E3-0612	** SCREW ** スクリュ	1	1	1	
12-44	3RS-06830-0	** STOP SWITCH ASSY ** ストップスイッチアッシー	1	1	1	
12-44a	353-06821-0	STOP SWITCH LANYARD ASSY ストップスイッチランヤードアッシー	1	1	1	
12-45	3AC-72200-0	** STOP SWITCH DECAL ** ストップスイッチデカール	1	1	1	
12-46	3AC-72019-0	** THROTTLE DECAL ** スロットルデカール	1	1	1	
12-47	3RS-72615-0	* PTT SWITCH ASSY * PTTスイッチアッシー	1	1		PT Type
12-48	3V1-76032-0	* SWITCH BOX * スイッチボックス	1	1		PT Type
12-49	9215E3-0516	* SCREW * スクリュ	2	2		PT Type
12-50	336-06973-0	* CLAMP 6-9.5L * クランプ 6-9.5L	2	2		PT Type
12-51	9215E3-0512	* SCREW * スクリュ	2	2		PT Type
12-52	3V1-63102-0	BUSHING ブッシング ハンドル	1	1	1	
12-53	3RS-63102-0	BUSHING ブッシング	1	1	1	
12-54	3RS-63108-0	WASHER ワッシャ	1	1	1	
12-55	3RS-63107-0	COVER カバー	1	1	1	
12-56	9301E3-0600	NUT ナット	1	1	1	
12-57	9402E3-0600	WASHER ワッシャ	1	1	1	

Fig. 12

TILLER HANDLE · SHIFT
ティラハンドル・シフト

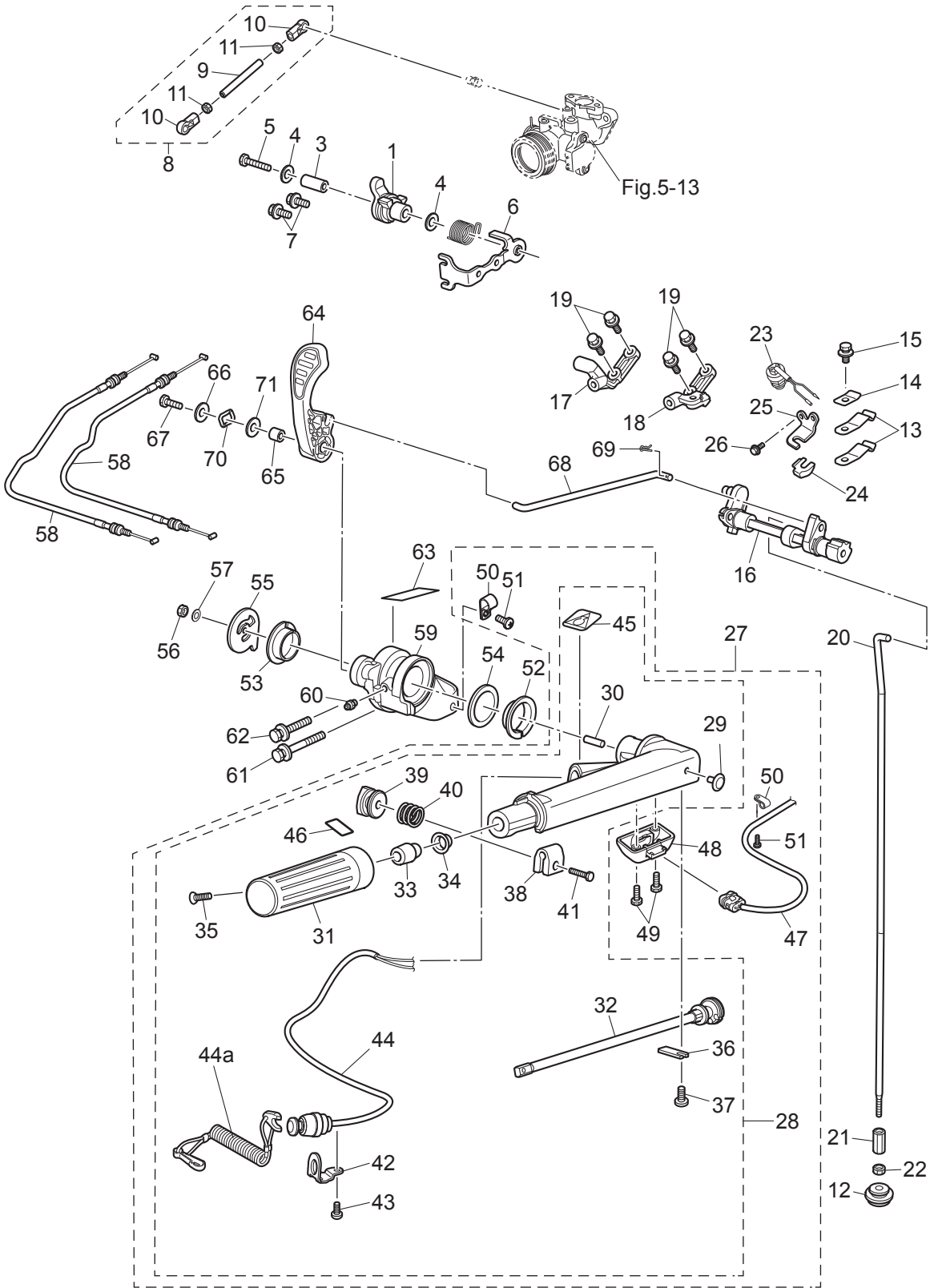
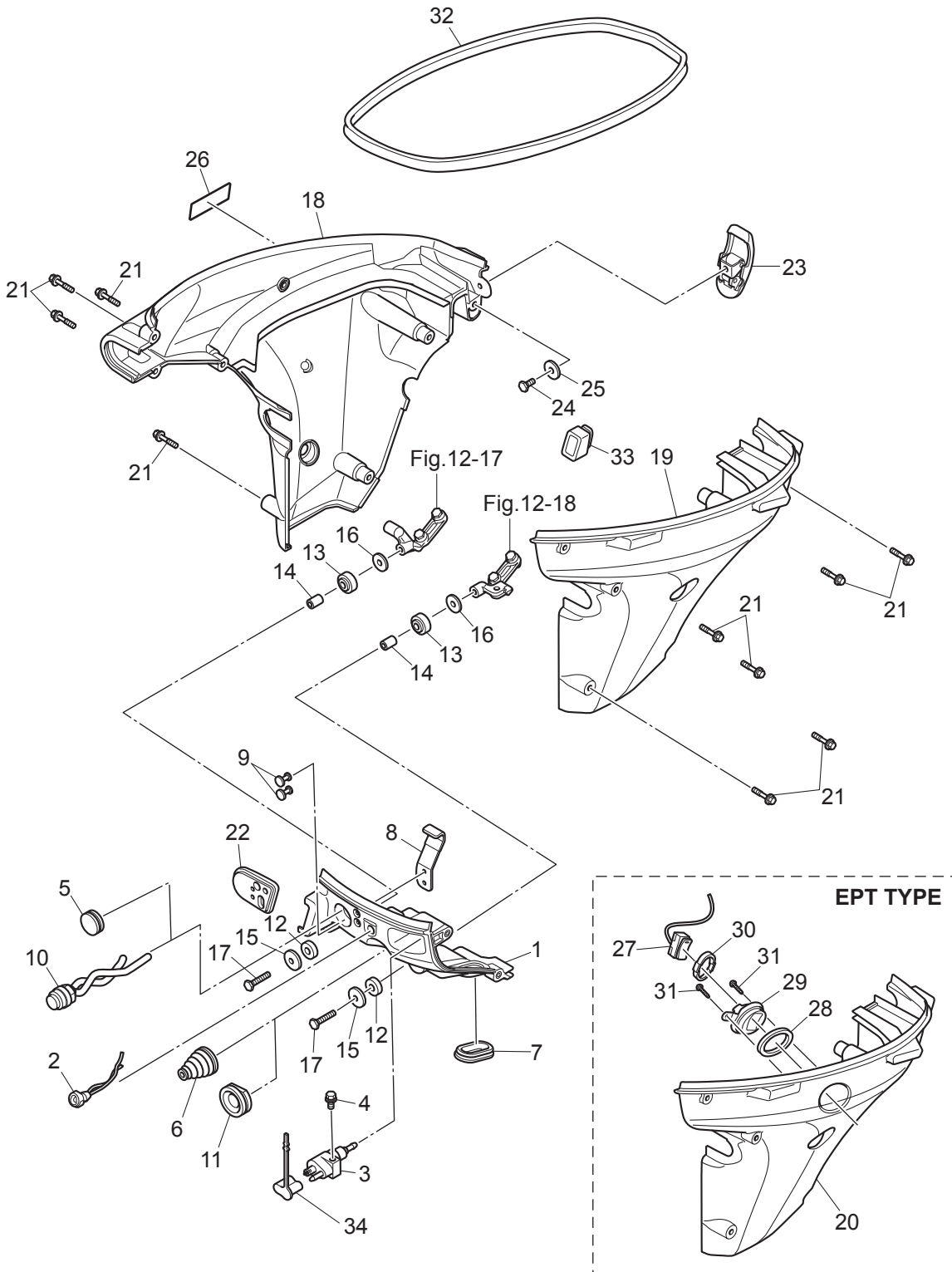

Fig. 13

FRONT PANEL • DRIVE SHAFT HOUSING COVER
フロントパネル・ドライブシャフトハウジングカバー



Ref.No. 見出番号	Parat No. 部品番号	Description 部 品 名	Q' ty/個数			Remarks 備 考
			MFSQ,9E	MFS15E	MFS20E	
13-1	3RSQ67010-0	FRONT PANEL フロントパネル	1	1	1	3RSW67010-0 for White Model
13-2	3R3-71040-0	PILOT LAMP ASSY パイロットランプアッソ	1	1	1	
13-3	394-70260-0	FUEL CONNECTOR (MALE) フェエルコネクタ (エンジンメール)	1	1	1	
13-4	910103-5616	BOLT ボルト	1	1	1	
13-5	345-67117-0	GROMMET 17-2.7 グロメット 17-2.7	1	1	1	Main Switch Hole for M Type
13-6	3RS-66260-0	GROMMET グロメット	1	1	1	Shift Rod Hole for F Type
13-7	3R3-66226-0	GROMMET 40-18-3 グロメット シフトロッド	1	1	1	
13-8	3RS-67512-0	COVER STAY (FRONT) カバーステー (フロント)	1	1	1	
13-9	3AL-67592-0	RIVET 4-12.9-2.4 リベット	2	2	2	
13-10	3AA-76026-0	MAIN SWITCH ASSY メインスイッチアッソ	1	1		for EF Type
13-11	345-67161-0	GROMMET 22-3 グロメット 22-3	1	1	1	Shift Rod Hole for EP Type
13-12	346-67113-0	MOUNT 8.5-14-2.5 マウント 8.5-14-2.5	2	2	2	
13-13	3B7-06920-0	RUBBER MOUNT 8.5-14-2.5 ラバーマウント 8.5-14-2.5	2	2	2	
13-14	3RS-63619-0	COLLAR カラー	2	2	2	
13-15	3BJ-67115-0	WASHER 6.5-20.5-1 ワッシャ ラバーマウント	2	2	2	
13-16	346-67115-0	WASHER 6.5-21-1 ワッシャ 6.5-21-1	2	2	2	
13-17	9101E3-0630	BOLT ボルト	2	2	2	
13-18	3RSQ67003-0	DRIVE SHAFT HOUSING COVER (R) ドライブシャフトハウジングカバー (R)	1	1	1	3RSW67003-0 for White Model
13-19	3RSQ67004-0	DRIVE SHAFT HOUSING COVER (L) ドライブシャフトハウジングカバー (L)	1	1	1	3RSW67004-0 for White Model
13-20	3RTQ67004-0	DRIVE SHAFT HOUSING COVER (L) ドライブシャフトハウジングカバー(L)	1	1	1	for EPT Type 3RTW67004-0 for White Model
13-21	3RS-67485-0	BOLT ボルト	10	10	10	
13-22	3RS-63621-0	GROMMET グロメット	1	1	1	for F Type
13-23	3AA-67120-1	COWL LATCH ASSY カウルラッチアッソ	1	1	1	
13-24	910103-0612	BOLT ボルト	1	1	1	
13-25	345-05122-1	WASHER 6.5-23-1.5 ワッシャ 6.5-23-1.5	1	1	1	
13-26	3H6-67572-0	STORAGE DECAL ストレージデカール	1	1	1	
13-27	3SY-72615-0	PTT SWITCH ASSY PTTスイッチアッソ	1	1	1	
13-28	3F3-72616-1	GASKET ガスケット PTTスイッチ	1	1	1	
13-29	3SY-76032-0	SWITCH BOX スイッチボックス	1	1	1	

Fig. 13

FRONT PANEL • DRIVE SHAFT HOUSING COVER
フロントパネル・ドライブシャフトハウジングカバー

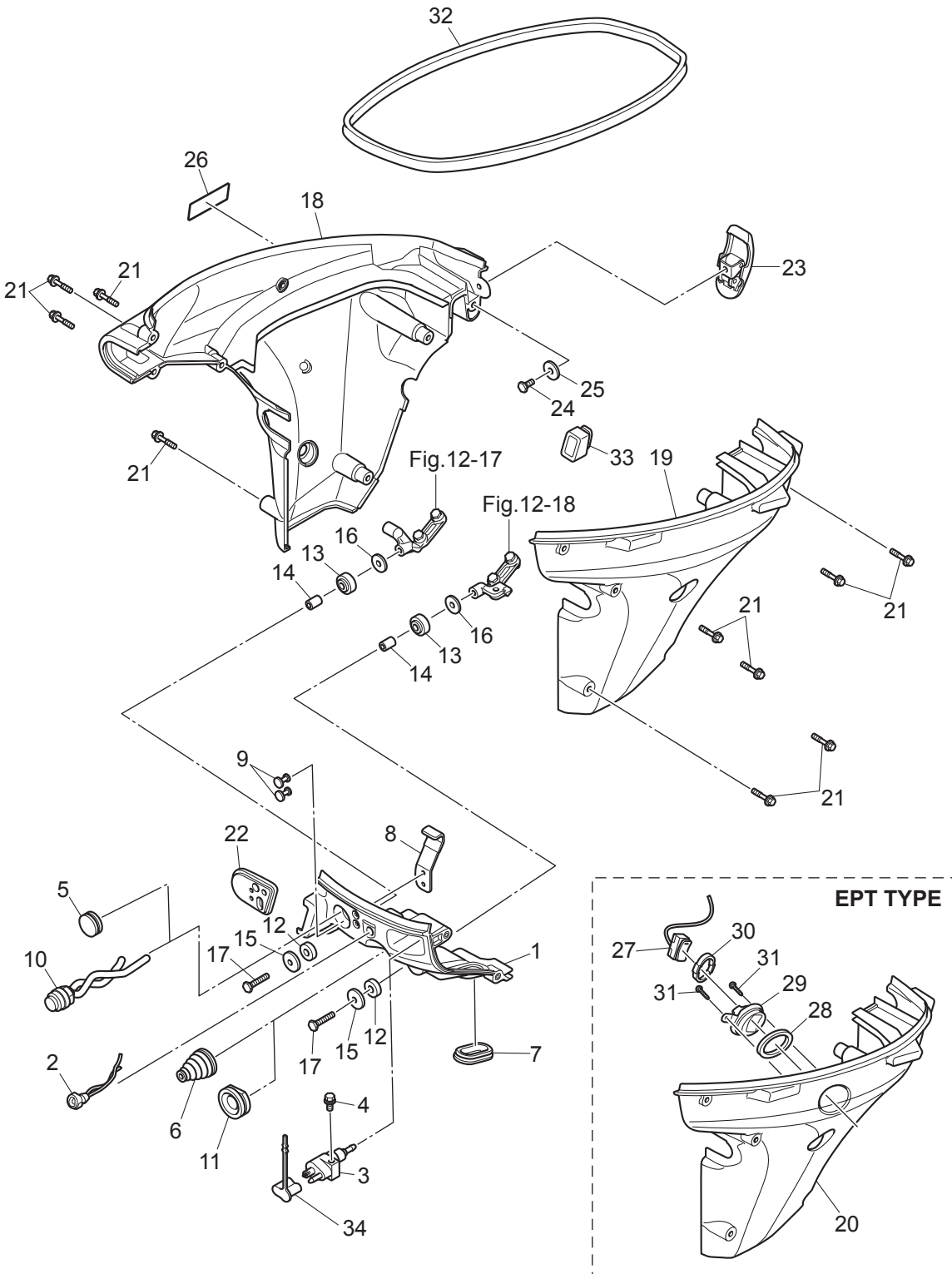
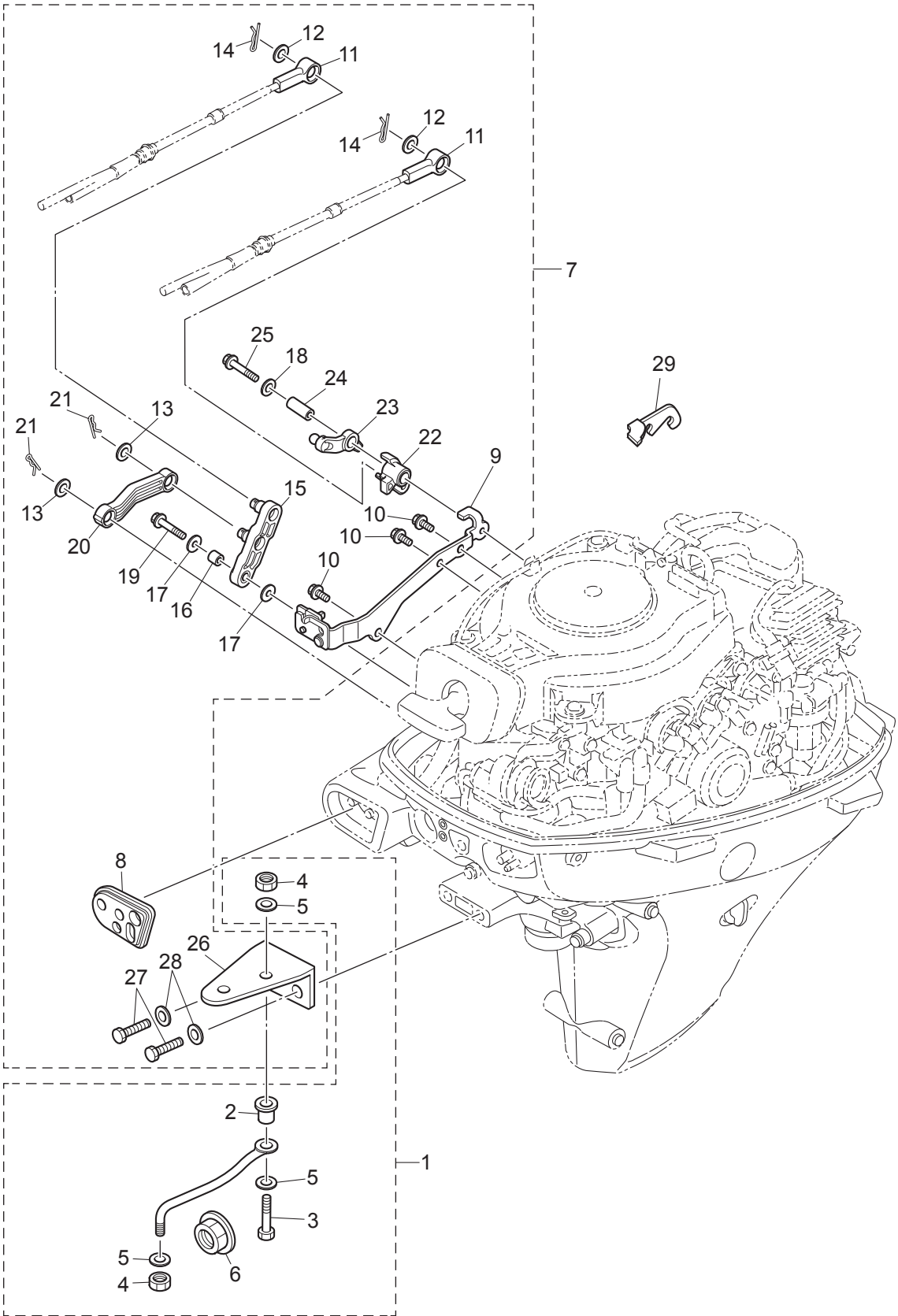

Fig. 14

REMOTE CONTROL PARTS
リモートコントロールパーツ



Ref.No. 見出番号	Parat No. 部品番号	Description 部 品 名	Q'ty/個数			Remarks 備 考
			MFSQ.9E	MFS15E	MFS20E	
14-1	3BA-84905-0	DRAG LINK ASSY ドラッグリンクアッソ	1	1	1	
14-2	3E0-84914-0	* SPACER 9.6-19-13 * スパ-サドラッグリンクH	1	1	1	
14-3	3C8-84964-0	* BOLT 3/8-35 * ボルト 3/8-35	1	1	1	
14-4	353-84918-0	* NYLON NUT 3/8-24UNF * ナイロンナツト 3/8-24UNF	2	2	2	
14-5	353-84916-0	* WASHER 9.6-18-2 * ワッシャ 9.6-18-2	3	3	3	
14-6	3F3-84908-0	* SEAL RING * シールリングドラッグリンク	1	1	1	
14-7	3RS-83880-0	REMOTE CONTROL FITTING ASSY リモートコントロールフイッティングアッソ	1	1	1	
14-8	3RS-83732-0	* GROMMET * グロメツト	1	1	1	
14-9	3RS-83820-0	CABLE CLIP ASSY ケーブルクリツプアッソ	1	1	1	
14-10	910103-5616	* BOLT * ボルト	3	3	3	
14-11	3B7-83715-2	* CABLE JOINT * ケ-ブルツョイント	2	2	2	
14-12	3AA-83719-0	* WASHER 8.5-18-1.6 * ワッシャ 8.5-18-1.6	2	2	2	
14-13	3AA-83719-0	* WASHER 8.5-18-1.6 * ワッシャ 8.5-18-1.6	2	2	2	
14-14	951603-0800	* SNAP PIN d=8 * スナツプピン d=8	2	2	2	
14-15	3RS-66122-0	* SHIFT ARM * シフトア-ム	1	1	1	
14-16	3KY-76079-0	* COLLAR 6.5-10.5-9.3 * カラ- 6.5-10.5-9.3	1	1	1	
14-17	3C8-66308-0	* WASHER 6-16-1.5 * ワッシャ 6-16-1.5	2	2	2	
14-18	3C8-66308-0	* WASHER 6-16-1.5 * ワッシャ 6-16-1.5	2	2	2	
14-19	910103-0625	* BOLT * ボルト	1	1	1	
14-20	3RS-66134-0	* SHIFT LEVER ROD * シフトレバ-ロツト	1	1	1	
14-21	951603-0800	* SNAP PIN d=8 * スナツプピン d=8	2	2	2	
14-22	3RS-63751-0	* THROTTLE ARM * スロツトルア-ム	1	1	1	
14-23	3RS-63612-0	* THROTTLE OPENER * スロツトルオ-プナ	1	1	1	
14-24	3RS-66124-0	* COLLAR * カラ-	1	1	1	
14-25	910103-0640	* BOLT * ボルト	1	1	1	
14-26	3RS-83830-0	* STEERING HOOK PLATE * ステアリングフツクプレート	1	1	1	
14-27	9111E3-1030	* BOLT * ボルト	2	2	2	
14-28	940103-1000	* WASHER * ワッシャ	2	2	2	
14-29	3RV-83914-0	THROTTLE LEVER STOPPER スロツトルレバ-ストップパ			1	EU

Fig. 15

TOP COWL
トップカウル

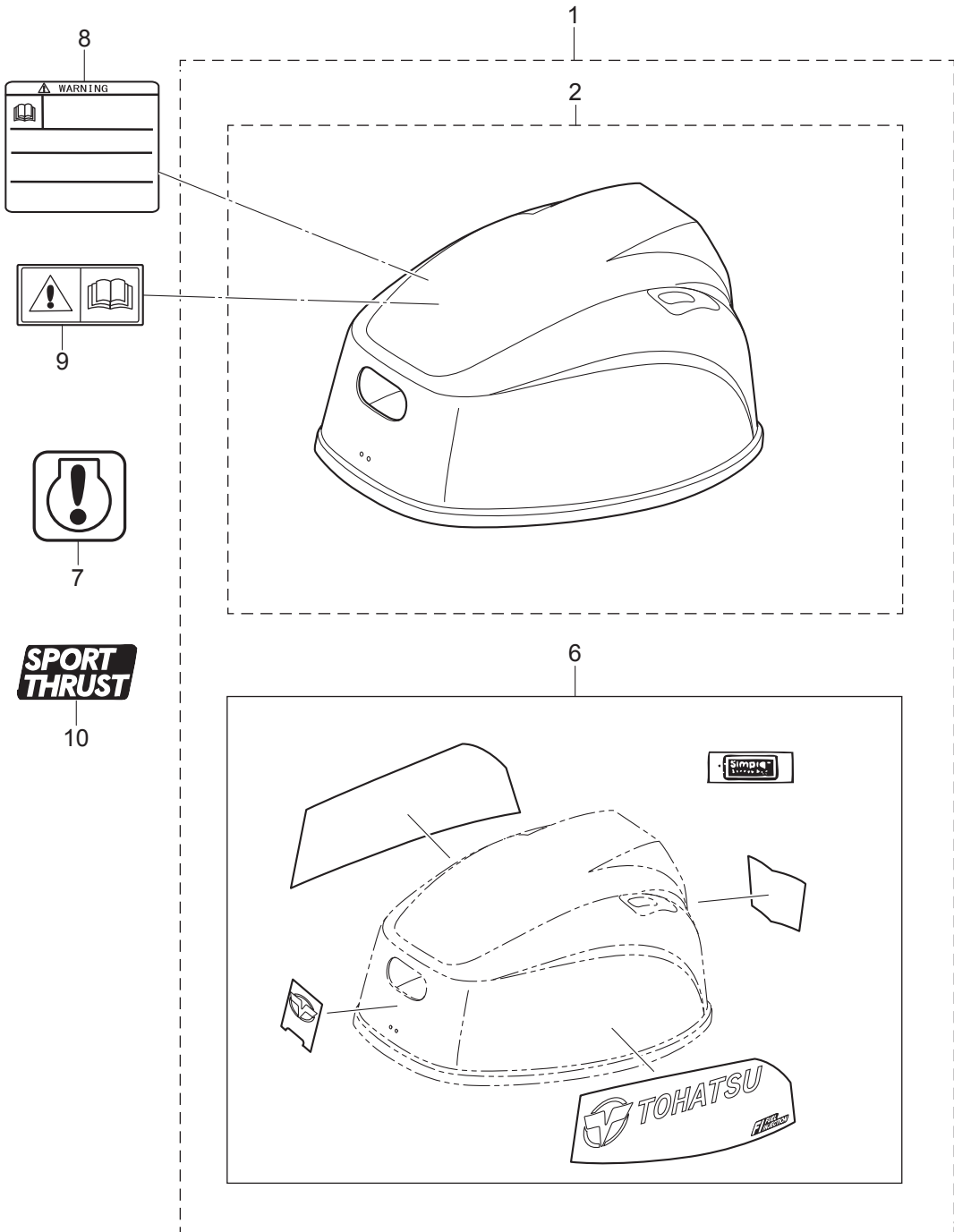
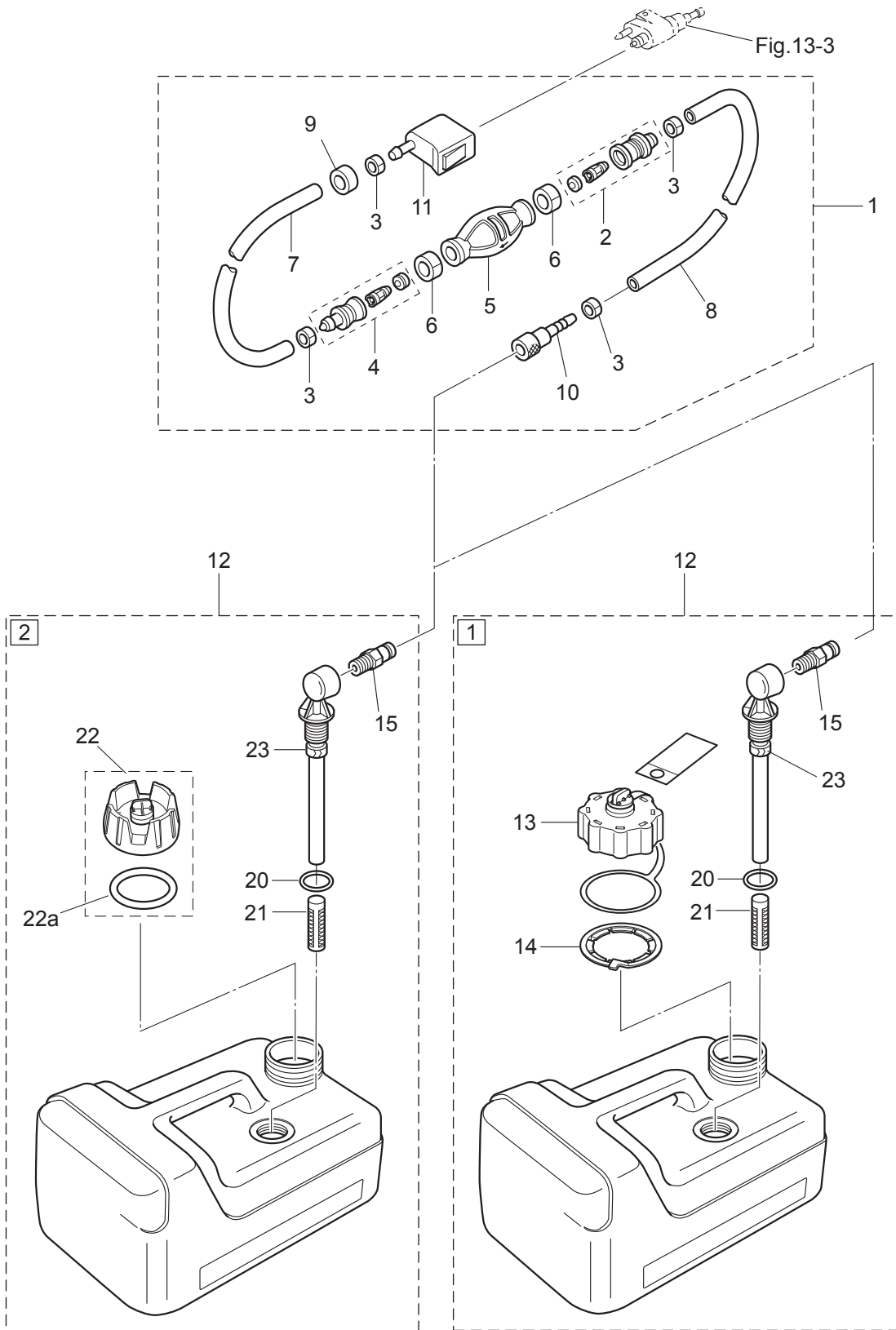

Fig. 16

FUEL TANK
フュエルタンク



Ref.No. 見出番号	Parat No. 部品番号	Description 部 品 名	Q' ty/個数			Remarks 備 考	
			MFSQ.9E	MFS15E	MFS20E		
16-1	1	3AD-70200-2	PRIMER BULB ASSY プライマバルブアッソ	1	1	Low Permeation Parts for USA Model	
16-1	2	3H6-70200-2	PRIMER BULB ASSY プライマバルブアッソ	1	1	1	STD
16-2		3C7-70220-1	JOINT ASSY (INLET) ジョイントアッソ (インレット)	1	1	1	
16-3		332-70201-0	CLAMP クランプ	4	4	4	
16-4		3C7-70224-1	JOINT ASSY (OUTLET) ジョイントアッソ (アウトレット)	1	1	1	
16-5	1	3GF-70211-1	PRIMER BULB プライマバルブ	1	1		Low Permeation Parts for USA Model
16-5	2	3C7-70211-1	PRIMER BULB プライマバルブ	1	1	1	STD
16-6		3C7-70217-0	CLAMP クランプ	2	2	2	
16-7	1	3GF-70241-1	LOW PERMEATION HOSE L=700 ローパ-ミエ-ソソホ-ス L=700	1	1		Low Permeation Parts USA EPA KRI-15G
16-7	2	98AB-70-700	HOSE ホ-ス	1	1	1	STD 98AB-701000
16-8	1	3GF-70240-1	LOW PERMEATION HOSE L=1600 ローパ-ミエ-ソソホ-ス L=1600	1	1		Low Permeation Parts USA EPA KRI-15G
16-8	2	98AB-701600	HOSE ホ-ス	1	1	1	STD 98AB-701000 x2
16-9		3GR-70280-0	FUEL CONNECTOR MARK フエソコネクタマ-ク	1	1		
16-10		3GF-70281-0	FUEL CONNECTOR フエソコネクタ (タンクフイメル)	1	1	1	
16-11		3GR-70250-0	FUEL CONNECTOR フエソコネクタ (エンジソフイメル)	1	1	1	
16-12	1	3UA-70167-0	FUEL TANK ASSY 12L フエソタンクアッソ 12L (ト-ハツ)	1	1		for USA Model
16-12	2	3RS-70167-0	FUEL TANK ASSY 12L フエソタンクアッソ 12L (ト-ハツ)	1	1	1	
16-13		3AC-70052-1	FUEL TANK CAP ASSY フエソタンクキャッアッソ	1	1		for USA Model
16-14		3AC-70055-0	RETAINING RING リテ-ソグ"ソソグ"	1	1		for USA Model
16-15		3E0-70270-0	QUICK-CONNECTOR (MALE) クイックコネクタ (タンクメル)	1	1	1	
16-20		3C7-70199-0	O-RING ソソソグ	1	1	1	
16-21		3C7-70113-0	FILTER フィルタ	1	1	1	
16-22		3RS-70020-0	* FUEL TANK CAP ASSY * フエソタンクキャッアッソ	1	1	1	
16-22a		3RS-70021-0	** TANK FILLER CAP GASKET ** タソクフイソキャッガソケソ	1	1	1	
16-23		3B2-70155-0	PICK-UP ELBOW ASSY (12L) ピッソアッソソソソアッソ (12L)	1	1	1	

Fig. 17

COMPONENT PARTS OF REMOTE CONTROL
リモコンボックス構成部品

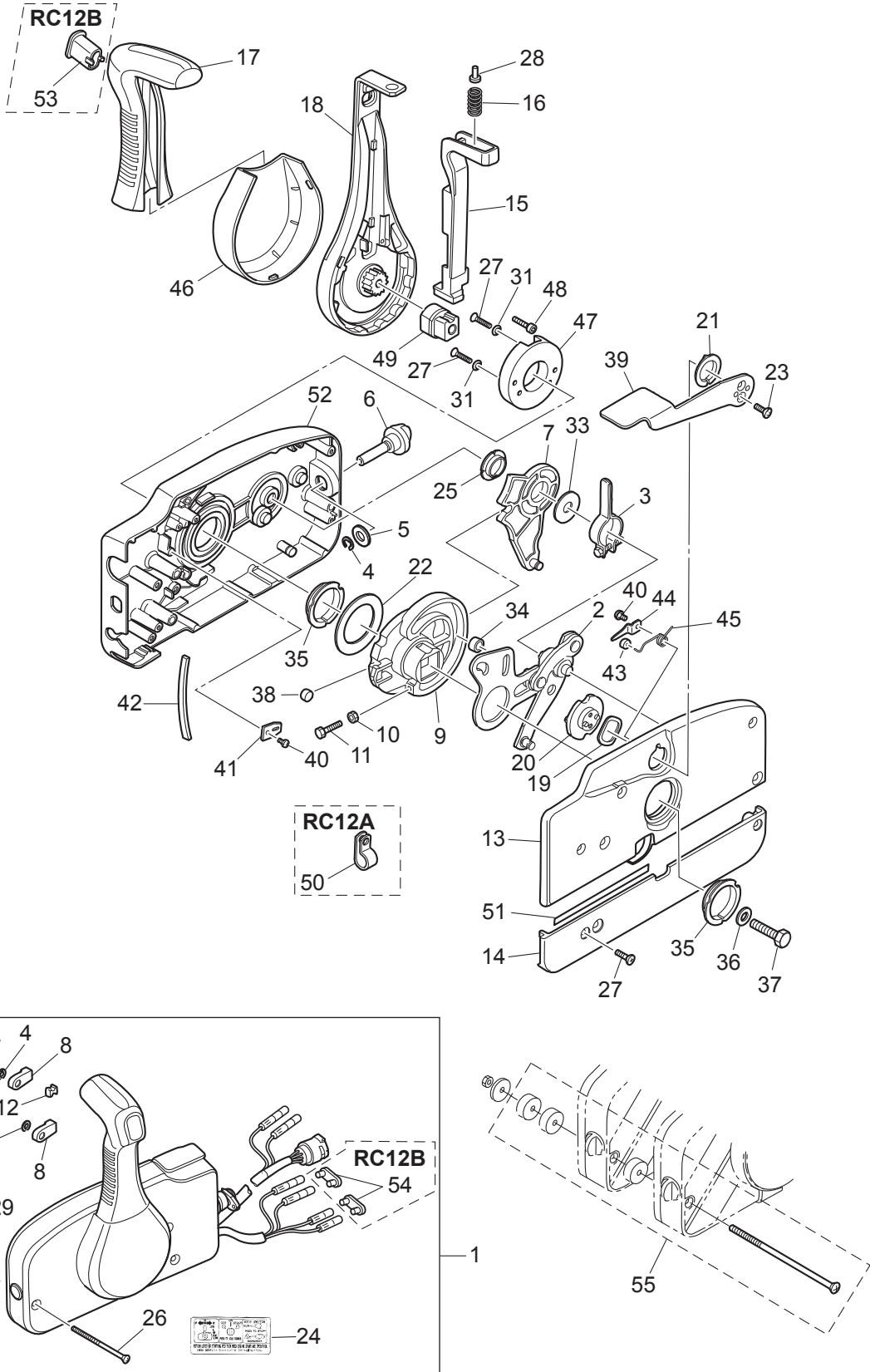

Ref.No. 見出番号	Parat No. 部品番号	Description 部 品 名	Q'ty/個数			Remarks 備 考
			MFSQ.9E	MFS15E	MFS20E	
17-1	1	3U2B84330-0		1	1	EPT Type
17-1	2	3U2B84340-0		1	1	EP Type
17-2		3A3-84365-1		1	1	
17-3		3A3-84428-0		1	1	
17-4		945303-0600		3	3	
17-5		353-84394-0		1	1	
17-6		3U2-84427-0		1	1	
17-7		3A3-84381-0		1	1	
17-8		3A3-83314-2		2	2	
17-9		3A3-84364-2		1	1	
17-10		930103-0500		1	1	
17-11		910103-0525		1	1	
17-12		3A3-84376-0		1	1	
17-13		3U2B84441-0		1	1	
17-14		3U2B84366-0		1	1	
17-15		3U2-84401-0		1	1	
17-16		3A3-84403-0		1	1	
17-17		3U2-84404-0		1	1	
17-18		3U2-84343-0		1	1	
17-19		3A3-84368-0		1	1	
17-20		3A3-84391-0		1	1	
17-21		3A3-84435-0		1	1	
17-22		3A3-84422-0		1	1	
17-23		921603-0512		2	2	
17-24		3U2-84339-0		1	1	
17-25		3A3-84432-0		1	1	
17-26		3U2-84375-0		3	3	
17-27		3VK-84375-0		7	7	
17-28		3VL-84375-0		1	1	

Fig. 17

COMPONENT PARTS OF REMOTE CONTROL
リモコンボックス構成部品

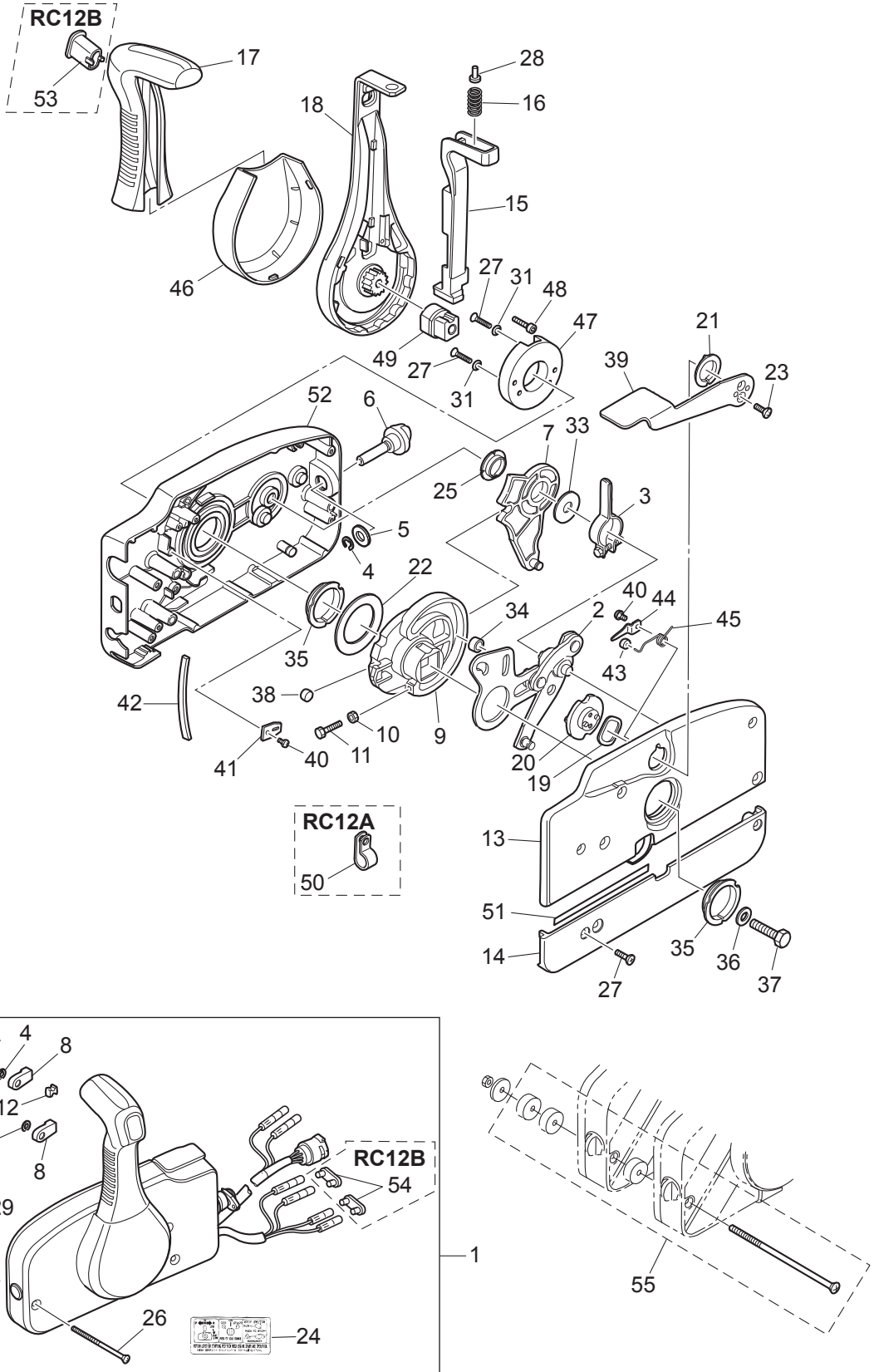

Ref.No. 見出番号	Parat No. 部品番号	Description 部 品 名	Q' ty/個数			Remarks 備 考
			MFSQ.9E	MFS15E	MFS20E	
17-29	3A3-84374-0	* SPACER * スパース		3	3	
17-30	353-84371-0	* WASHER * ワッシャ リモコンボックス		3	3	
17-31	3U2-84371-0	* WASHER * ワッシャ		2	2	
17-32	930103-0600	* NUT * ナット		3	3	
17-33	3A3-84383-0	* WASHER * ワッシャ		1	1	
17-34	3A3-84421-0	* ROLLER * ローラ		1	1	
17-35	3U2-84431-0	* BUSHING * フッシング		2	2	
17-36	940103-0800	* WASHER * ワッシャ		1	1	
17-37	3U2-84442-0	* BOLT * ボルト		1	1	
17-38	353-84388-0	* DETENT ROLLER * テンテローラ		1	1	
17-39	3U2B84312-0	* FREE THROTTLE LEVER * フリースロットルレバー		1	1	
17-40	921503-0406	* SCREW * スクリュー		3	3	
17-41	3A3-84423-0	* DETENT RETAINER * テンテリテーナ		1	1	
17-42	3A3-84307-0	* DETENT SPRING * テンテスプリング		6	6	
17-43	3A3-84424-0	* FREE THROTTLE ROLLER * フリースロットルローラ		1	1	
17-44	3A3-84426-0	* ROLLER RETAINER * ローラリテーナ		1	1	
17-45	3A3-84425-0	* FREE THROTTLE SPRING * フリースロットルスプリング		1	1	
17-46	3VK-63107-0	* COVER * カバー		1	1	
17-47	3U2-63506-0	* HOLDER * ホルダー		1	1	
17-48	3U2-84917-0	* BOLT * ボルト		1	1	
17-49	3U2-77367-0	* JOINT * ジョイント		1	1	
17-50	3U2-06973-0	* CLAMP * クランプ		1	1	
17-51	3U2-72187-0	* CAUTION DECAL(SIGP) * コーシヨンテカール (SIGP)		1	1	
17-52	3U2B84440-0	* FRONT HOUSING * フロントハウジング		1	1	
17-53	3U2-84452-0	* TILT SWITCH PLUG * チルトスイッチプラグ		1	1	RC12B
17-54	353-76037-0	* CABLE TERMINAL PLUG * ケーブルターミナルプラグ		2	2	RC12B
17-55	3A3-81301-0	TWIN REMOTE CONTROL KIT ツインリモートコントロールキット		1	1	

Fig. 18

COMPONENT PARTS OF REMOTE CONTROL (ELECTRIC PARTS)
 リモコンボックス構成部品 (電装品関係)

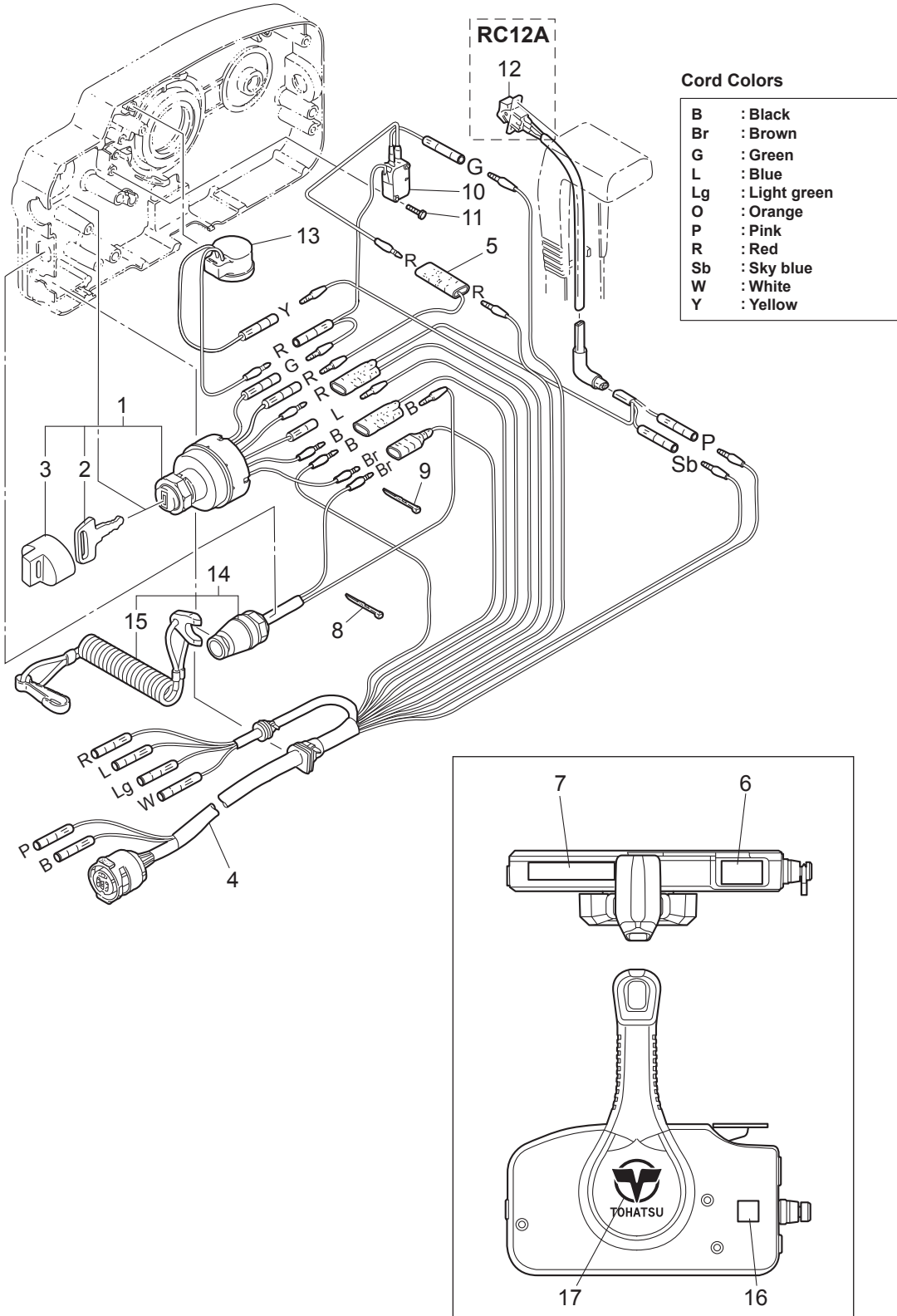

Fig. 19

OPTIONAL PARTS · ACCESSORIES
オプションパーツ・アクセサリ

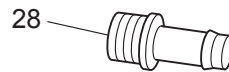
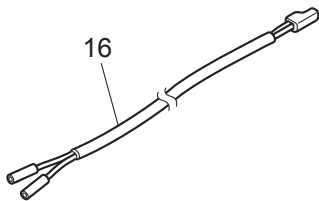
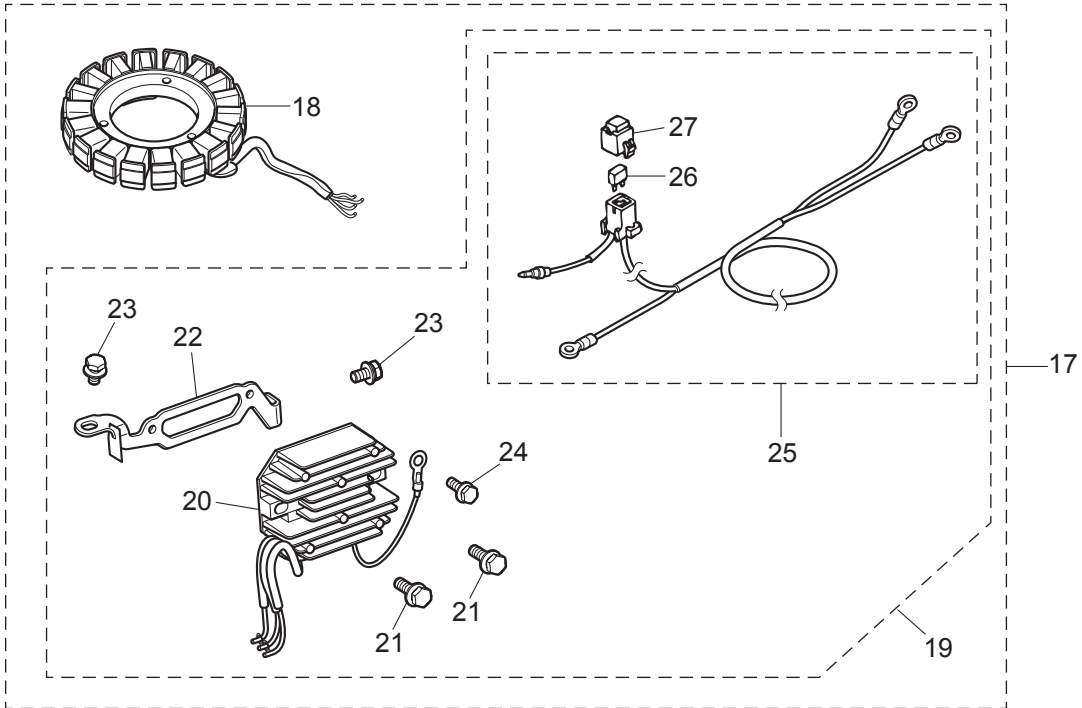
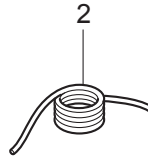
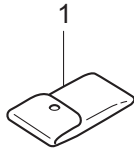
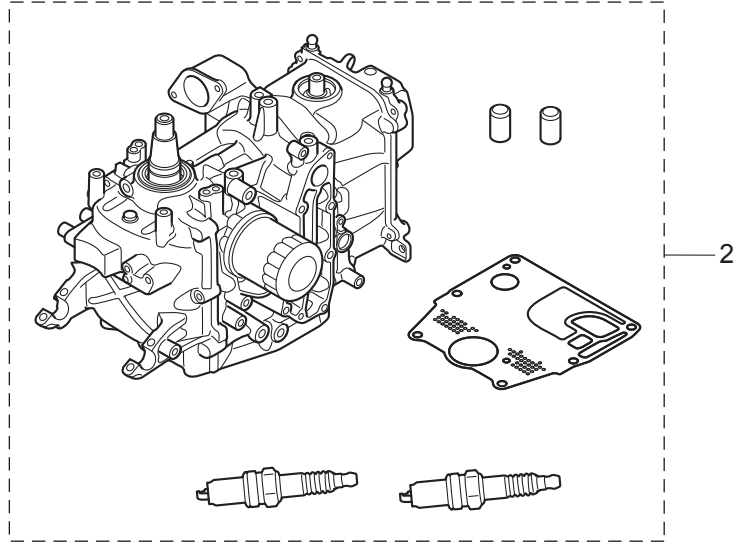
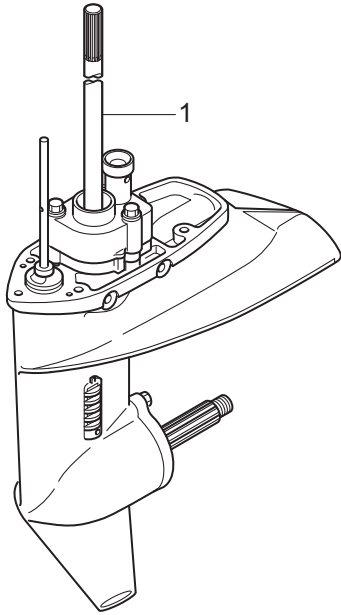

Fig. 20

ASSEMBLY · KIT PARTS
アッセンブリ・キットパーツ



POWER HEAD GASKET SET
パワーヘッドガスケットセット —3

LOWER UNIT GASKET SET
ロウユニットガスケットセット —4

WATER PUMP REPAIR KIT
ウォーターポンプリペアキット —5

WATER PUMP KIT (CHROME PLATED)
ウォーターポンプキット (クロムメッキ) —6

ELECTRIC STARTER KIT (F TYPE)
エレクトリックスタータキット (Fタイプ) —7

MAINTENANCE KIT
メンテナンスキット —9

INTAKE VALVE KIT
インテークバルブキット —10

EXHAUST VALVE KIT
エキゾーストバルブキット —11

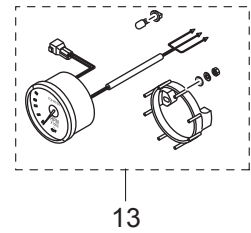
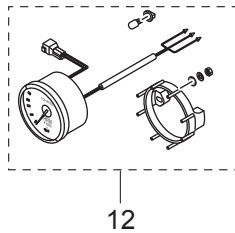
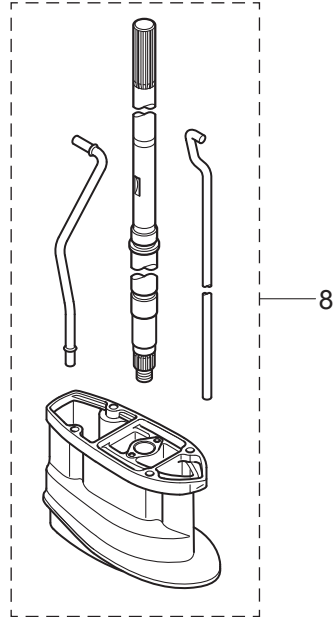

Ref.No. 見出番号	Parat No. 部品番号	Description 部 品 名	Q' ty/個数			Remarks 備 考	
			MFSQ.9E	MFS15E	MFS20E		
20-1	1	3RSQ87301-0	LOWER UNIT ASSY (S) ロウユニットアッシ (S)	1	1	1	3RSW87301-0 for White Model
20-1	2	3RSQ87302-0	LOWER UNIT ASSY (L) ロウユニットアッシ (L)	1	1	1	3RSW87302-0 for White Model
20-1	3	3RSQ87304-0	LOWER UNIT ASSY (UL) ロウユニットアッシ (UL)	1		1	for Transom "UL"
20-2		3RSB87090-1	ENGINE SHORT BLOCK KIT エンジンショートブロックキット	1	1	1	
20-3	1	3RS-87121-0	POWER HEAD GASKET SET パワーヘッドガスケットセット	1	1	1	
20-3	2	3RS-01005-0	* CYLINDER HEAD GASKET * シリンダヘッドガスケット	1	1	1	
20-3	3	3RS-01024-0	* CYLINDER HEAD COVER GASKET * シリンダヘッドカバーガスケット	1	1	1	
20-3	4	3R0-07422-0	* O-RING 3.1-24.4 * オリング 3.1-24.4	1	1	1	
20-3	5	3RS-02305-0	* EXHAUST COVER GASKET * エキゾーストカバーガスケット	1	1	1	
20-3	6	346-01032-0	* THERMOSTAT CAP GASKET * サーモスタットキャップガスケット	1	1	1	
20-3	7	3RS-01303-0	* ENGINE BASEMENT GASKET * エンジンベースガスケット	1	1	1	
20-3	8	3R3-00121-0	OIL SEAL 32-44-9 オイルシール 32-44-9	1	1	1	
20-3	9	3BJ-00121-0	OIL SEAL 36-50-7 オイルシール 36-50-7	1	1	1	
20-3	10	3BJ-02011-0	* CARBURETOR GASKET * キャブレタガスケット	1	1	1	
20-3	11	3H8-62415-0	* O-RING 3.5-25.7 * オリング 3.5-25.7	1	1	1	
20-3	12	3RS-07653-0	* OIL PUMP GASKET * オイルポンプガスケット	1	1	1	
20-3	13	3H8-07025-0	* OIL SEAL 18-35-8 * オイルシール 18-35-8	1	1	1	
20-4	1	3RS-87321-0	LOWER UNIT GASKET SET ロウユニットガスケットセット	1	1	1	
20-4	2	3RS-65029-0	* GUIDE PLATE GASKET * ガイドプレートガスケット	1	1	1	
20-4	3	332-60006-1	* GASKET * ガスケット 8.1-15-1	2	2	2	
20-4	4	121-32071-0	* O-RING 2.4-59.6 * オリング 2.4-59.6	1	1	1	
20-4	5	346-65013-0	* OIL SEAL 17-30-9 * オイルシール 17-30-9	1	1	1	
20-4	6	332-60223-0	* OIL SEAL 13.8-26-9.5 * オイルシール 13.8-26-9.5	1	1	1	
20-4	7	3RS-65020-0	* PUMP CASE GASKET (LOWER) * ポンプケースガスケット (ロウ)	1	1	1	
20-4	8	3RS-66021-0	* O-RING * オリング	1	1	1	

Fig. 20

ASSEMBLY · KIT PARTS
アッセンブリ・キットパーツ

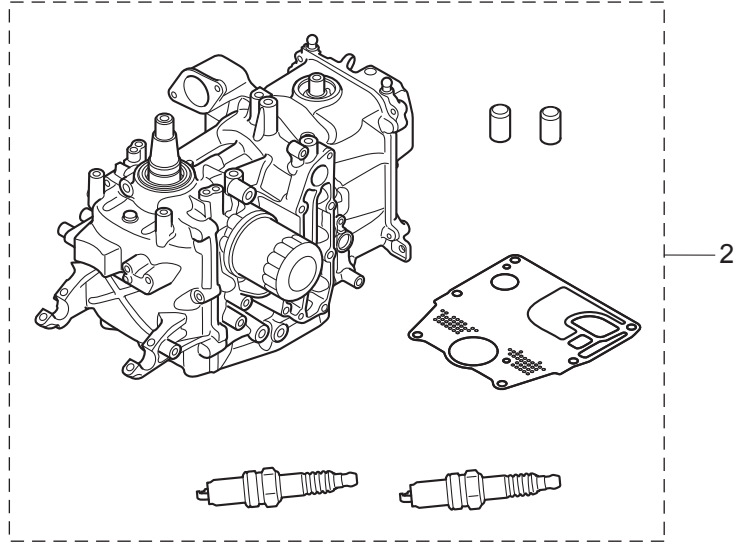
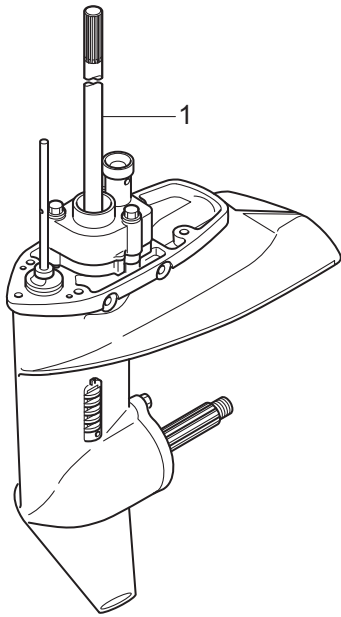

POWER HEAD GASKET SET
パワーヘッドガスケットセット —3

LOWER UNIT GASKET SET
ロウユニットガスケットセット —4

WATER PUMP REPAIR KIT
ウォーターポンプリペアキット —5

WATER PUMP KIT (CHROME PLATED)
ウォーターポンプキット (クロムメッキ) —6

ELECTRIC STARTER KIT (F TYPE)
エレクトリックスタータキット (Fタイプ) —7

MAINTENANCE KIT
メンテナンスキット —9

INTAKE VALVE KIT
インテークバルブキット —10

EXHAUST VALVE KIT
エキゾーストバルブキット —11

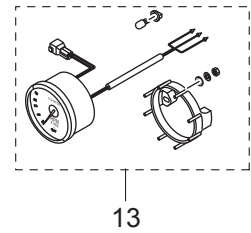
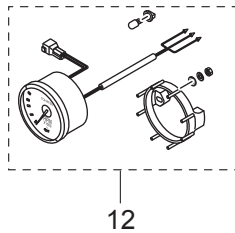
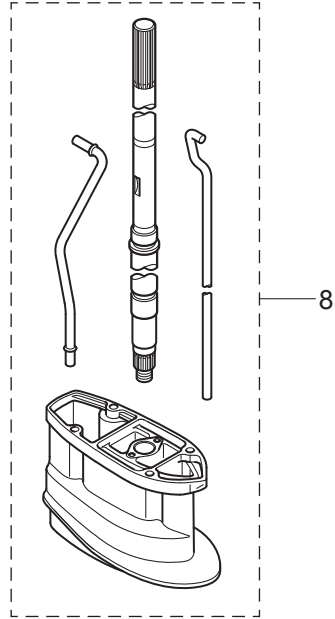

Ref.No. 見出番号	Parat No. 部品番号	Description 部 品 名	Q' ty/個数			Remarks 備 考	
			MFSQ.9E	MFS15E	MFS20E		
20-5	1	3RS-87322-0	WATER PUMP REPAIR KIT ウォーターポンプリペアキット	1	1	1	
20-5	2	3RS-65029-0	* GUIDE PLATE GASKET * ガイドプレートガスケット	1	1	1	
20-5	3	3LD-65021-0	* WATER PUMP IMPELLER * インペラウォーターポンプ	1	1	1	
20-5	4	3RS-65022-0	* KEY * キー	1	1	1	
20-5	5	350-65011-1	* PUMP CASE LINER * ポンプケースライナ	1	1	1	
20-5	6	3RS-65025-0	* WATER PUMP GUIDE PLATE * ウォータポンプガイドプレート	1	1	1	
20-5	7	9101E3-5652	* BOLT * ボルト	4	4	4	
20-6	1	3RS-65231-0	WATER PUMP KIT (CHROME PLATED) ウォーターポンプキット (クロムメッキ)	1	1	1	
20-6	2	3RS-65029-0	* GUIDE PLATE GASKET * ガイドプレートガスケット	1	1	1	
20-6	3	3LD-65021-0	* WATER PUMP IMPELLER * インペラウォーターポンプ	1	1	1	
20-6	4	362-65238-0	* PUMP CASE LINER * ポンプケースライナ クロムメッキ	1	1	1	
20-6	5	3RS-65025-0	* WATER PUMP GUIDE PLATE * ウォータポンプガイドプレート	1	1	1	
20-7	1	3RS-76300-4	ELECTRIC STARTER KIT (F) エレクトリックスタータキット (F)	1	1	1	
20-7	2	3RT-06023-0	* ALTERNATOR ASSY * オルタネータアッシ	1	1	1	
20-7	3	3RT-06191-0	* FLYWHEEL W/RING GEAR * フライホイール W/リングギヤ	1	1	1	
20-7	4	3RT-76110-0	* CORD ASSY * コードアッシ	1	1	1	
20-7	5	3BJ-06133-0	PROTECTOR φ10.7-320 プロテクタ φ10.7-320	1	1	1	
20-7	6	3SY-06133-0	PROTECTOR φ10.7-210 プロテクタ	1	1	1	
20-7	7	3RS-01047-0	* PLUG * プラグ	1	1	1	
20-7	8	3RS-06901-0	* BRACKET * ブラケット	1	1	1	
20-7	9	3H8-76040-0	* STARTER SOLENOID * スタータソレノイド	1	1	1	
20-7	10	910103-5610	* BOLT * ボルト	2	2	2	
20-7	11	3KY-06920-0	* RUBBER MOUNT * ラバーマウント	3	3	3	
20-7	12	3RS-76079-0	* COLLAR * カラー	3	3	3	
20-7	13	3C8-66308-0	* WASHER 6-16-1.5 * ワッシャ 6-16-1.5	3	3	3	
20-7	14	910103-0625	* BOLT * ボルト	3	3	3	
20-7	15	3RS-76010-0	* STARTER MOTOR ASSY * スタータモータアッシ	1	1	1	

Fig. 20

ASSEMBLY · KIT PARTS
アッセンブリ・キットパーツ

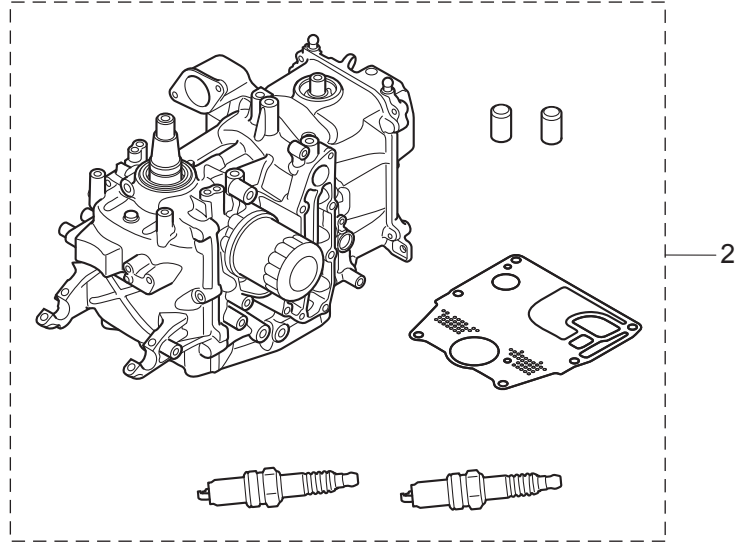
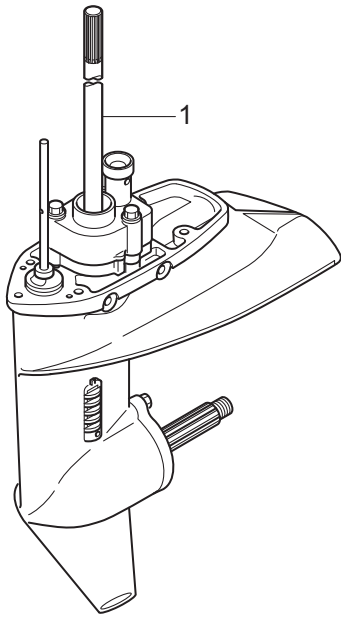

POWER HEAD GASKET SET
パワーヘッドガスケットセット —3

LOWER UNIT GASKET SET
ロウユニットガスケットセット —4

WATER PUMP REPAIR KIT
ウォーターポンプリペアキット —5

WATER PUMP KIT (CHROME PLATED)
ウォーターポンプキット (クロムメッキ) —6

ELECTRIC STARTER KIT (F TYPE)
エレクトリックスタータキット (Fタイプ) —7

MAINTENANCE KIT
メンテナンスキット —9

INTAKE VALVE KIT
インテークバルブキット —10

EXHAUST VALVE KIT
エキゾーストバルブキット —11

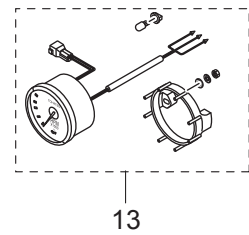
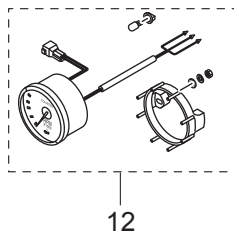
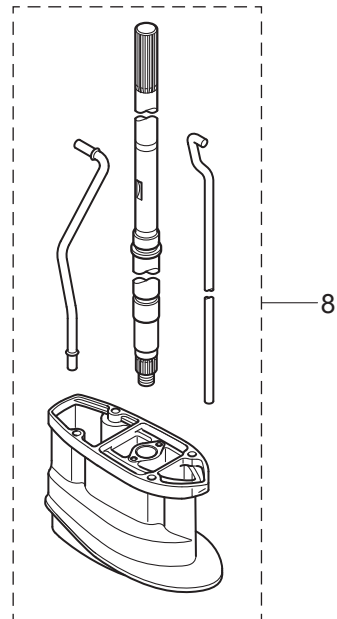

Ref.No. 見出番号	Parat No. 部品番号	Description 部 品 名	Q' ty/個数			Remarks 備 考	
			MFSQ.9E	MFS15E	MFS20E		
20-7	16	3RS-76009-0	* STARTER MOTOR BAND * スターターモーターバンド	1	1	1	
20-7	17	3C8-76007-0	* DAMPER * ダンパー スターター	1	1	1	
20-7	18	910103-5825	* BOLT * ボルト	2	2	2	
20-7	19	910103-5612	BOLT ボルト	2	2	2	
20-7	20	3RS-76060-0	* RECTIFIER COMPLETE * レクチファイヤコンプリート	1	1	1	
20-7	21	910103-5620	* BOLT * ボルト	2	2	2	
20-7	22	3RT-76163-0	* RECTIFIER BRACKET * レクチファイヤブラケット	1	1	1	
20-7	23	910103-5612	BOLT ボルト	2	2	2	
20-7	24	910103-5612	BOLT ボルト	1	1	1	
20-7	25	3BH-76120-0	* BATTERY CABLE * バッテリーケーブル	1	1	1	
20-7	26	910103-5612	BOLT ボルト	1	1	1	
20-7	27	3BJ-76145-0	TERMINAL CAP 15.5-20-28 ターミナルキャップ	1	1	1	
20-7	28	3Y0-76145-0	TERMINAL CAP 8-18-28 ターミナルキャップ	1	1	1	
20-7	29	3AA-76145-0	TERMINAL CAP 13-13-28 ターミナルキャップ	1	1	1	
20-7	30	3RS-76141-0	* STARTER CABLE * スターターケーブル	1	1	1	
20-7	31	3NV-76080-0	* NEUTRAL SWITCH * ニュートラルスイッチ	1	1	1	
20-7	32	398-76083-0	* NEUTRAL SWITCH ACTUATOR * ニュートラルスイッチアクチュエータ	1	1	1	
20-7	33	3RS-76081-1	* NEUTRAL SWITCH BRACKET * ニュートラルスイッチブラケット	1	1	1	
20-7	34	910103-5616	* BOLT * ボルト	1	1	1	
20-7	35	3AA-76026-0	* MAIN SWITCH ASSY * メインスイッチアッシー	1	1	1	
20-7	36	369-84398-1	BAND 202 バンド	3	3	3	
20-8	1	3RSQ87314-0	EXTENSION HOUSING KIT (UL) エクステンションハウジングキット (UL)	1	1	1	
20-8	2	3RSQ61110-0	* EXTENSION HOUSING UL * エクステンションハウジング UL	1	1	1	
20-8	3	3AB-01111-0	* DOWEL PIN 6-12 * ダウエルピン 6-12	2	2	2	
20-8	4	3BJ-60001-0	* BOLT 8-31 * ボルト	4	4	4	
20-8	5	3BJ-60003-0	* DRIVE SHAFT BUSHING * ドライブシャフトブッシング	1	1	1	
20-8	6	3V1-64332-0	* STOPPER * ストップパ ブッシング	1	1	1	
20-8	7	9101E3-5612	* BOLT * ボルト	2	2	2	

Fig. 20

ASSEMBLY · KIT PARTS
アッセンブリ・キットパーツ

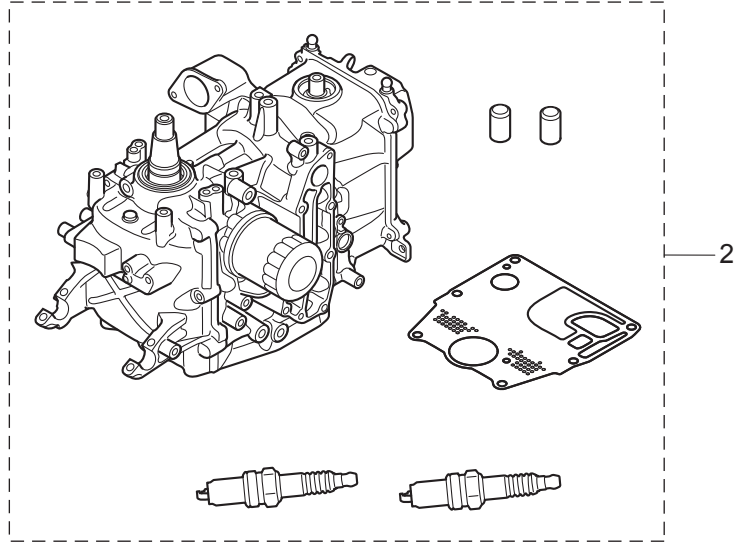
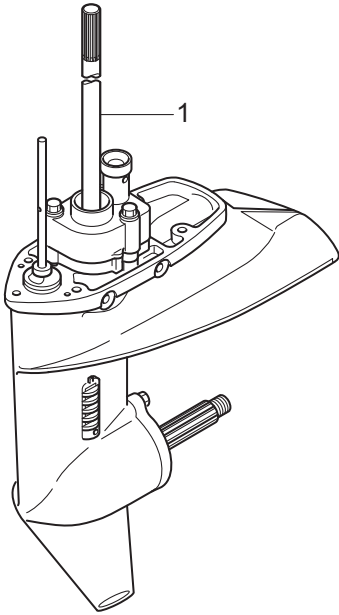

POWER HEAD GASKET SET
パワーヘッドガスケットセット —3

LOWER UNIT GASKET SET
ロウユニットガスケットセット —4

WATER PUMP REPAIR KIT
ウォーターポンプリペアキット —5

WATER PUMP KIT (CHROME PLATED)
ウォーターポンプキット (クロムメッキ) —6

ELECTRIC STARTER KIT (F TYPE)
エレクトリックスタータキット (Fタイプ) —7

MAINTENANCE KIT
メンテナンスキット —9

INTAKE VALVE KIT
インテークバルブキット —10

EXHAUST VALVE KIT
エキゾーストバルブキット —11

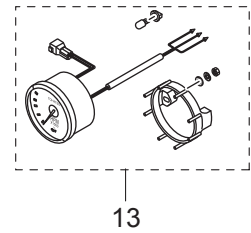
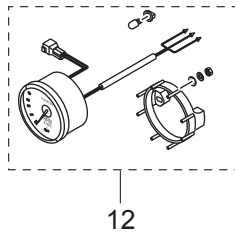
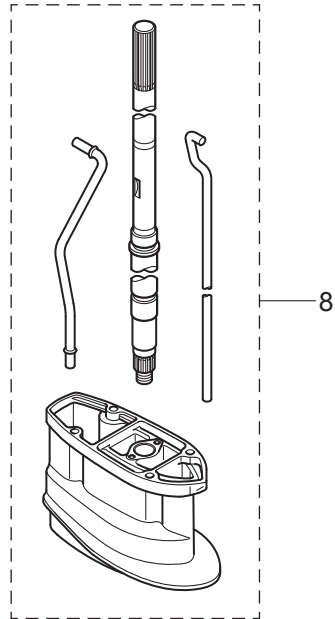

Ref.No. 見出番号	Parat No. 部品番号	Description 部 品 名	Q'ty/個数			Remarks 備 考	
			MFSQ.9E	MFS15E	MFS20E		
20-8	8	3RS-65120-0	* WATER PIPE (UL) * ウォータパイプ (UL)	1	1	1	
20-8	9	3RS-64303-1	* DRIVE SHAFT (UL) * ドライブシャフト (UL)	1	1	1	
20-8	10	3RS-66014-1	* CAM ROD (UL) * カムロッド (UL)	1	1	1	
20-9	1	3RS-87500-0	MAINTENANCE KIT メンテナンスキット	1	1	1	
20-9	2	3P0-60218-0	* ANODE * アノード	1	1	1	
20-9	3	3BJ-07615-0	* OIL FILTER * オイルフィルタアッソ	1	1	1	
20-9	4	3LD-65021-0	* WATER PUMP IMPELLER * インペラウォータポン	1	1	1	
20-9	5	350-65011-1	* PUMP CASE LINER * ホンケースライナ	1	1	1	
20-9	6	3RS-65022-0	* KEY * キー	1	1	1	
20-9	7	3RS-65025-0	* WATER PUMP GUIDE PLATE * ウォータポンガイドプレート	1	1	1	
20-9	8	3RS-65029-0	* GUIDE PLATE GASKET * ガイドプレートガスケット	1	1	1	
20-9	9	332-60006-1	* GASKET * ガスケット 8.1-15-1	2	2	2	
20-9	10	3R3-07406-0	* WASHER 14.5-24-1 * ワッシャ 14.5-24-1	1	1	1	
20-9	11	3KY-60218-0	* ANODE * アノード	1	1	1	
20-9	12	951503-0322	* SPLIT PIN 3-22 * スプリットピン 3-22	1	1	1	
20-9	13	9701-1-1103	* SPARK PLUG(DCPR6E) * スパークプラグ (DCPR6E)	2	2	2	
20-10	1	3RS-07895-0	INTAKE VALVE KIT インテークバルブキット	1	1	1	
20-10	2	3RS-07901-0	* INTAKE VALVE * インテークバルブ	1	1	1	
20-10	3	3V1-07221-0	* RETAINER * リテーナ	1	1	1	
20-10	4	3H6-07223-0	* COTTER * コッタ	2	2	2	
20-11	1	3RS-07896-0	EXHAUST VALVE KIT エキゾーストバルブキット	1	1	1	
20-11	2	3RS-07902-0	* EXHAUST VALVE * エキゾーストバルブ	1	1	1	
20-11	3	3V1-07221-0	* RETAINER * リテーナ	1	1	1	
20-11	4	3H6-07223-0	* COTTER * コッタ	2	2	2	
20-12		3AD-72638-1	TACHOMETER KIT タコメータキット	1	1	1	White

Fig. 20

ASSEMBLY · KIT PARTS
アッセンブリ・キットパーツ

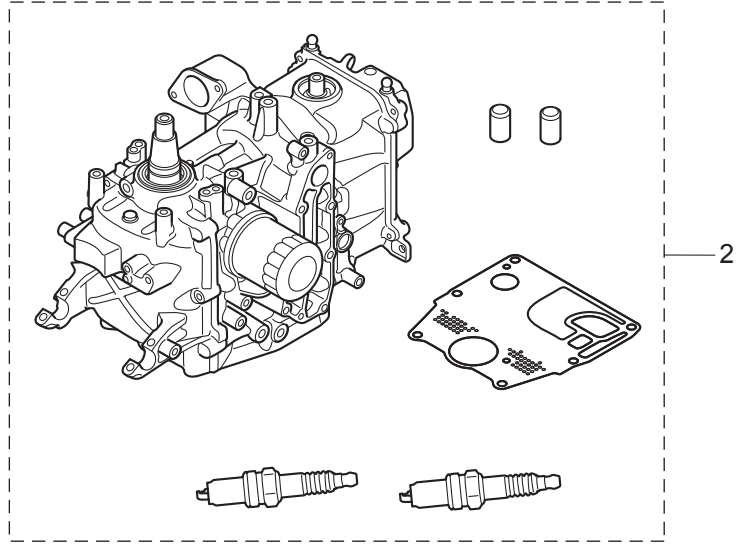
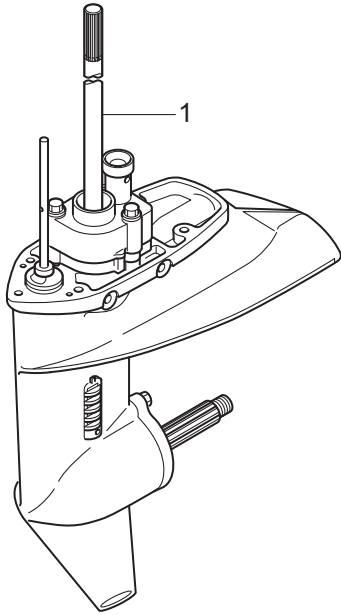

POWER HEAD GASKET SET
パワーヘッドガスケットセット —3

LOWER UNIT GASKET SET
ロウユニットガスケットセット —4

WATER PUMP REPAIR KIT
ウォーターポンプリペアキット —5

WATER PUMP KIT (CHROME PLATED)
ウォーターポンプキット (クロムメッキ) —6

ELECTRIC STARTER KIT (F TYPE)
エレクトリックスタータキット (Fタイプ) —7

MAINTENANCE KIT
メンテナンスキット —9

INTAKE VALVE KIT
インテークバルブキット —10

EXHAUST VALVE KIT
エキゾーストバルブキット —11

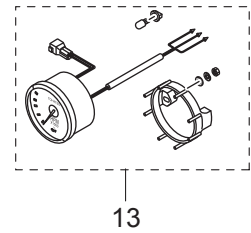
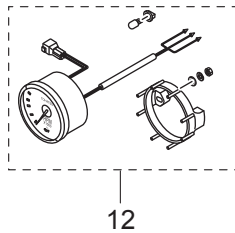
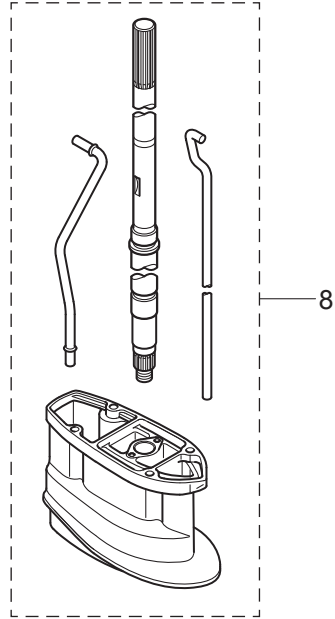

索引

<C>		インペラウォーターポンプ	20-5-3
Cリング	11-44	インペラウォーターポンプ	20-6-3
<E>		インペラウォーターポンプ	20-9-4
ECU アッシ	7-14-2	<ウ>	
ECU アッシ	7-14-3	ウェーブワッシャ	12-70
ECU アッシ(9.9)	7-14-1	ウェーブワッシャ	17-19
ECUホルダ	7-15	ウォーターシールプレート	9-14
Eリング d=6	10-50	ウォーターシールラバー	9-13
Eリング d=6	10-79	ウォーターストレナ	9-6
Eリング d=6	11-35	ウォーターパイプ(L)	8-8-2
Eリング d=6	17-4	ウォーターパイプ(S)	8-8-1
<I>		ウォーターパイプ(UL)	8-8-3
ISCバルブ	5-14	ウォーターパイプ(UL)	20-8-8
<M>		ウォーターパイプオウキシリアリマウント 13-2.5	8-11
MAPセンサ	5-15	ウォーターパイプシール(アッパ)	8-9
<O>		ウォーターパイプシール(ロワ)	9-36
Oリング	5-44	ウォーターポンプガイドプレート	9-40
Oリング	5-45	ウォーターポンプガイドプレート	20-5-6
Oリング	5-46	ウォーターポンプガイドプレート	20-6-5
Oリング	5-89	ウォーターポンプガイドプレート	20-9-7
Oリング	7-67	ウォーターポンプキット(クロムメッキ)	20-6-1
Oリング	9-45	ウォーターポンプリアキット	20-5-1
Oリング	11-40	ウォーターホス	5-75
Oリング	11-43	<E>	
Oリング	11-47	エアガイド	15-3
Oリング	11-50	エアイベントアッシ	6-23
Oリング	11-64	エキゾーストカバー(アウト)	1-17
Oリング	16-20	エキゾーストカバーガasket	1-18
Oリング	20-4-8	エキゾーストカバーガasket	20-3-5
Oリング 1.5-3.5	11-49	エキゾーストバルブ	3-16
Oリング 1.9-13	3-24	エキゾーストバルブ	20-11-2
Oリング 1.9-6.8	10-27	エキゾーストバルブキット	20-11-1
Oリング 1.9-9.8	4-3	エキゾーストバルブシステムシール	3-22
Oリング 1.9-9.8	5-8	エクステンションコード L=3000	19-25
Oリング 2.4-59.6	9-18	エクステンションハウジング UL	8-23
Oリング 2.4-59.6	20-4-4	エクステンションハウジング UL	20-8-2
Oリング 2.4-9.8	11-42	エクステンションハウジングキット(UL)	20-8-1
Oリング 2-62.5	11-57	エレクトリックスタータキット(F)	20-7-1
Oリング 3.1-24.4	3-41	エレクトリックブラケットアッシ	7-35-1
Oリング 3.1-24.4	20-3-4	エレクトリックブラケットアッシ	7-35-2
Oリング 3.5-25.7	5-62	エンジンショートブロックキット	20-2
Oリング 3.5-25.7	10-59	エンジンテンプレセンサ	7-30
Oリング 3.5-25.7	20-3-11	エンジンベースガasket	1-23
Oリング B	5-88	エンジンベースガasket	20-3-7
<P>		エンジンベースシール	8-22
PT アッシ	11-38	<オ>	
PITスイッチアッシ	12-47	オイルシール	11-69
PITスイッチアッシ	13-27	オイルシール 12.8-25-7	8-2
PITスイッチアッシ	18-12	オイルシール 13.8-26-9.5	9-38
PITソレノイドスイッチ(A)	7-39	オイルシール 13.8-26-9.5	20-4-6
PITソレノイドスイッチ(B)	7-42	オイルシール 17-30-9	9-19
<S>		オイルシール 17-30-9	20-4-5
SPORTデカル	15-10	オイルシール 18-35-8	3-5
<V>		オイルシール 18-35-8	20-3-13
VSTコネクタ	5-49	オイルシール 32-44-9	2-6
<ア>		オイルシール 32-44-9	20-3-8
アーマチュアアッシ	11-70	オイルシール 36-50-7	2-5
アイドルエキゾーストポートガasket	8-20	オイルシール 36-50-7	20-3-9
アイドルエキゾーストポートカバーアッシ	8-17	オイルストレナーアッシ	1-25
アシストコード(レッド)L=200	18-5	オイルフィルタキャップ	3-40
アジャストスクリュ	3-9	オイルフィルタアッシ	1-8
アジャストスクリュ	17-6	オイルフィルタアッシ	20-9-3
アジャストナット	3-10	オイルフィルタボルト	1-2
アジャストナット	12-39	オイルプレッシャスイッチ	7-29
アノード	3-25	オイルプレッシャデカール	15-7
アノード	9-9	オイルポンプアッシ	3-27
アノード	10-4	オイルポンプガasket	3-28
アノード	10-5	オイルポンプガasket	20-3-12
アノード	11-1	オイルレベルゲージ	4-1
アノード	20-9-2	オイルレベルゲージガイド	4-2
アノード	20-9-11	オーバーヒートフザー	18-13
アノードプラグ	3-23	オルタネータアッシ	7-2-1
アノードプラグアッシ	3-22a	オルタネータアッシ	7-2-2
<イ>		オルタネータアッシ	19-18
イグニッションコイルW/Rキャップ	7-26	オルタネータアッシ	20-7-2
インシュレータ	5-12	オルタネータキット	19-17
インストラクションデカル	17-24	<カ>	
インタークサイレンサアッシ	5-22	ガイドプレートガasket	9-41
インタークバルブ	3-15	ガイドプレートガasket	20-4-2
インタークバルブ	20-10-2	ガイドプレートガasket	20-5-2
インタークバルブキット	20-10-1	ガイドプレートガasket	20-6-2
インタークバルブシステムシール	3-21	ガイドプレートガasket	20-9-8
インペラウォーターポンプ	9-32	カウルサポート	1-28

カウルサポート	1-29	クリップ	5-67
カウルサポートラバー	1-30	クリップ	5-83
カウルラッチアッシ	13-23	グリップ	12-31
ガasket	5-28-1	グリップ	17-17
ガasket	5-28-2	クリップφ12	5-79
ガasket	5-28-3	ケ-リングホス	5-76
ガasket	5-35	ケ-リングホス	5-77
ガasket 8.1-15-1	9-5	グロメット	5-39
ガasket 8.1-15-1	20-4-3	グロメット	12-12
ガasket 8.1-15-1	20-9-9	グロメット	13-6
ガasket PTTスイッチ	13-28	グロメット	13-22
カップ	5-86	グロメット	13-33
カップリングポンプ	11-56	グロメット	14-8
カバー	5-31	グロメット	17-12
カバー	17-46	グロメット 13-2	6-24
カバー	12-55	グロメット 17-2.7	13-5
カバーステー(フロント)	13-8	グロメット 22-3	13-11
カムシャフトアッシ	3-6	グロメット シフトロッド	13-7
カムロッド(S)	9-52-1	<ケ>	
カムロッド(UL)	9-52-2	ケーブルクリップアッシ	14-9
カムロッド(UL)	20-8-10	ケーブルジョイント	14-11
カラ	3-12a	ケーブルターミナル	17-8
カラ	3-14	ケーブルターミナル プラグ	7-31
カラ	5-26	ケーブルターミナル プラグ	17-54
カラ	5-53	<コ>	
カラ	7-53	コイルブラケット	7-9
カラ	12-3	コーションデカール	15-9
カラ	13-14	コーションデカール(A)	15-8
カラ	14-24	コーションデカール(B)	6-25-2
カラ	20-7-12	コーションデカール(SIGP)	17-51
カラ 10.2-12-12	11-18	コーションデカール(B)	6-25-1
カラ 6.5-10.5-9.3	14-16	コードアッシ	7-23-1
カラ ブラケット 6.5-10.5-10	12-65	コードアッシ	7-23-2
<キ>		コードアッシ	7-23-3
キー	9-33	コードアッシ	20-7-4
キー	20-5-4	コードアッシ L=6200	18-4
キー	20-9-6	コッタ	3-19
キー 10-3.7-3	4-6	コッタ	20-10-4
キー 10-3.7-3	4-7	コッタ	20-11-4
キー 13.4-5-4	7-5	コパイロットデカル	10-3
キャケースアッシ	9-1	コントロールレバー	17-18
キャップバルブ	5-6	コンロッドアッシ	2-1
キャップヒューズボックス(Y)	19-27	コンロッドボルト	2-2
キャップアッシ	11-39	<サ>	
キャップナット ブラケットボルト	10-14	サーモスタット	1-11
キャブレタガasket	5-20	サーモスタットキャップ	1-12
キャブレタガasket	20-3-10	サーモスタットキャップガasket	1-13
キャリングハンドル	10-21	サーモスタットキャップガasket	20-3-6
<ク>		<シ>	
クイックコネクタ(タンクメール)	16-15	シール	5-91
クラッチ	9-27	シールラバー	15-5
クラッチカム	9-53	シールリング	5-4
クランクシャフトアッシ	2-3	シールリング	8-16
グランド(アースワイヤ) L=110	10-20	シールリング ドラッグリンク	14-6
グランド(アースワイヤ) L=130	11-2	シールワッシャ	11-45
グランド(アースワイヤ) L=130	11-3	シフトアーム	14-15
グランド(アースワイヤ) L=210	8-13	シフトギヤアッシ	17-7
グランドケーブル(AV2) L=120	7-50	シフトディテントサポータ	12-14
グランドケーブル(AV2) L=120	7-86	シフトディテントスプリング	12-13
クランプ	7-87	シフトデカール	12-63
クランプ	16-3	シフトポジションデカール	18-7
クランプ	16-6	シフトレバー	12-64
クランプ	17-50	シフトレバーシャフトアッシ	12-16
クランプ 6.5-14L	7-83	シフトレバーロッド	14-20
クランプ 6.5-14L	7-88	シフトレバーロッド	12-68
クランプ 6.5-14L	11-36a	シフトロッド(L)	12-20-2
クランプ 6.5-47.5P	7-11	シフトロッド(S)	12-20-1
クランプ 6.5-67P	7-49b	シフトロッドジョイント	12-21
クランプ 6-9.5L	12-50	シム 35-41.9-0.1	9-49-1
クランプ φ10	5-73	シム 35-41.9-0.15	9-49-2
クランプ φ16.8	5-57	シム 35-41.9-0.3	9-49-3
クランプスクリュ	10-75	シム 35-41.9-0.5	9-49-4
クランプスクリュ(PTT)	11-33	ジョイント	17-49
クランプスクリュアッシ	10-74	ジョイントアッシ(アウトレット)	16-4
クランプスクリュキット	10-73	ジョイントアッシ(インレット)	16-2
クランプスクリュキット	11-32	シリンダボルト 6-8	10-42
クランプスクリュパッド	10-78	シリンダピン(アッパ)	11-20
クランプスクリュパッド	11-34	シリンダピン(ロフ)	11-26
クランプスクリュハンドル	10-76	シリンダブロック&クランクケ-スアッシ	1-1
クランプブラケット(L)	10-2	シリンダヘッドアッシ	3-3
クランプブラケット(PTT-L)	11-7	シリンダヘッドガasket	3-30
クランプブラケット(PTT-R)	11-6	シリンダヘッドガasket	20-3-2
クランプブラケット(R)	10-1	シリンダヘッドカバーアッシ	3-34
グリスフィッティング	10-19	シリンダヘッドカバーガasket	3-38
グリスフィッティング	12-60	シリンダヘッドカバーガasket	20-3-3
クリップ	5-50	シリンダヘッドコンプリート	3-2
クリップ	5-66	シリンダヘッドボルト 8-50	1-5

シリンダヘッドボルト 8-60	3-31	スベーサ	17-29
シール	5-32	スベーサ ドラッグリンク H	14-2
<ス>		スラストプレート	17-22
スイッチボックス	12-48	スラストプレート (アッパ)	10-58
スイッチボックス	13-29	スラストホルダ	9-58
スイッチボックス グロメット	13-30	スラストロッドアッシ	10-15
スイベルブラケットアッシ	10-17-1	スラストロッドスプリング	10-16
スイベルブラケットアッシ	10-17-2	スロットルアーム	14-22
スイベルブラケットアッシ (PTT)	11-12-1	スロットルアーム	17-2
スイベルブラケットアッシ (PTT)	11-12-2	スロットルオーブナ	14-23
スイベルブラケットシャフトアッシ	10-11	スロットルシャフト	12-32
スクリュ	3-26	スロットルシャフトサポート	12-36
スクリュ	3-37	スロットルシャフトダンパ	12-33
スクリュ	5-16	スロットルデカール	12-46
スクリュ	5-17	スロットルドラムアッシ	12-1
スクリュ	5-33	スロットルフリクションアーム	17-3
スクリュ	5-48	スロットルボディアッシ	5-13
スクリュ	5-51	スロットルレバーストップ	14-29
スクリュ	7-65	スロットルロッド	12-9
スクリュ	9-7	スロットルワイヤ	12-58
スクリュ	11-67	スロットルワイヤブラケット	12-6
スクリュ	11-71	<セ>	
スクリュ	12-35	セーフティロープ ϕ 5-1600	19-2
スクリュ	12-37	セッティングピース チルトストップ	10-38
スクリュ	12-43	セッティングプレート	10-35
スクリュ	12-49	<ソ>	
スクリュ	12-51	ソレノイドスイッチコード (A)	7-45
スクリュ	13-31	ソレノイドスイッチコード (B)	7-46
スクリュ	17-23	<タ>	
スクリュ	17-26	ターミナルキャップ	7-47
スクリュ	17-27	ターミナルキャップ	7-80
スクリュ	17-28	ターミナルキャップ	7-81
スクリュ	17-40	ターミナルキャップ	7-82
スクリュ	18-11	ターミナルキャップ	20-7-27
スタータケース	6-2	ターミナルキャップ	20-7-28
スタータケーブ	7-85	ターミナルキャップ	20-7-29
スタータケーブ	20-7-30	ターミナルキャップ スタータ	7-48
スタータシール	6-20	タイミングベルト	4-14
スタータスプリング	6-4	ダウエルピン 4-10	9-42
スタータソレノイド	7-37	ダウエルピン 6-12	1-4
スタータソレノイド	20-7-9	ダウエルピン 6-12	3-4
スタータハンドル	6-15	ダウエルピン 6-12	7-12
スタータモータアッシ	7-56	ダウエルピン 6-12	8-5
スタータモータアッシ	20-7-15	ダウエルピン 6-12	8-6
スタータモータバンド	7-70	ダウエルピン 6-12	8-7
スタータモータバンド	20-7-16	ダウエルピン 6-12	20-8-3
スタータロープ ϕ 5-1800	6-14	タコメータリードワイヤ L=6000	19-16
スタータロック	6-17	タコメータキット	20-12
スタータロックカムスプリング	6-3	タコメータキット	20-13
スタータロックスプリング	6-18	タッピングスクリュ	6-8
スタータロックワイヤ	6-19	タッピングスクリュ	6-9
スタッド	12-30	タッピングスクリュ	6-27
ステアリングシャフトアッシ	10-56-1	タッピングスクリュ	15-4
ステアリングシャフトアッシ	10-56-2	タンクフィラキャップガasket	16-22a
ステアリングフックプレート	14-26	ダンパ (アッパ)	10-63
ステアリングブラケット	12-59	ダンパ (アッパ)	10-66
ストップ	9-44	ダンパ (ロフ)	10-67
ストップカムロッドブッシング	9-43	ダンパ スタータモータ	7-71
ストップブッシング	8-26	ダンパ スタータモータ	20-7-17
ストップブッシング	20-8-6	<チ>	
ストップスイッチアッシ	12-44	チルトスイッチブラグ	17-53
ストップスイッチアッシ	18-14	チルトストップ	10-32
ストップスイッチデカール	18-16	チルトストップ (PTT)	11-13
ストップスイッチデカール	12-45	チルトストップグリッパ	11-14
ストップスイッチランヤードアッシ	12-44a	チルトストップスプリング	11-17
ストップスイッチランヤードアッシ	18-15	<ツ>	
ストレージデカール	13-26	ツインリモートコントロールキット	17-55
スナップクラッチピン	9-29	ツールキット	19-1
スナップピン d=5	12-69	<テ>	
スナップピン d=8	14-14	ディスクコパイロット 8.5-38-2	10-31
スナップピン d=8	14-21	ディスタンスピース	10-7
スパークプラグ (DCPR6E)	3-1	ティラハンドルアッシ	12-27
スパークプラグ (DCPR6E)	20-9-13	ティラハンドルアッシ	12-28
スプリットピン 2-12	10-52	デカール (レバー)	18-6
スプリットピン 3-22	9-61	デカールセット (MFS15E)	15-6-2
スプリットピン 3-22	20-9-12	デカールセット (MFS20E)	15-6-3
スプリング	12-40	デカールセット (MFS9.9E)	15-6-1
スプリング クラッチ	9-30	デテントスプリング	17-42
スプリングピン	9-55	デテントリテーナ	17-41
スプリングピン	10-33	デテントローラ	17-38
スプリングピン	10-77	<ト>	
スプリングピン 3.5-16	11-16	トップカウルアッシ	15-1
スプリングピン 3-10	9-54	トップカウルサブアッシ	15-2
スプリングワッシャ	7-41	トップカウルシール	13-32
スプリングワッシャ	7-44	ドライブギヤ	17-9
スプリングワッシャ	7-59	ドライブシャフト (L)	9-50-2
スプリングワッシャ	7-60	ドライブシャフト (S)	9-50-1

ドライブシャフト (UL)	9-50-3	ピストンリング (0.5 O/S)	2-13-2
ドライブシャフト (UL)	20-8-9	ピストンリング オイル	2-14-1
ドライブシャフトハウジングアッシ (L)	8-1-2	ピストンリング オイル (0.5 O/S)	2-14-2
ドライブシャフトハウジングアッシ (S)	8-1-1	ピストンリングセット	2-11-1
ドライブシャフトハウジングアッシ (S)	8-1-3	ピストンリングセット (0.5 O/S)	2-11-2
ドライブシャフトハウジングカバー (L)	13-19	ビックアップエルボアッシ (12L)	16-23
ドライブシャフトハウジングカバー (R)	13-18	ビニオンアッシ	7-62
ドライブシャフトハウジングカバー(L)	13-20	ビニルパイプ	1-3
ドライブシャフトブッシング	8-25	ヒューズ 20A	7-24
ドライブシャフトブッシング	20-8-5	ヒューズ 20A	19-26
ドライブプーリー (タイミングプーリー)	4-5	ピンクラッチ φ5-30	9-28
ドラッグリンクアッシ	14-1	<F>	
ドリブンプーリー	4-11	フィルタ	5-87
トリムロックピン	11-8	フィルタ	16-21
ドレンスクリュ	5-34	フィルタ B	11-55
ドレンバルブ	5-90	フィルタ (インレット)	5-40
ドレンホルト	8-3	ブッシュロッド	9-31
<ナ>		ブッシング	6-6
ナイロンナット 10-P1.25	10-64	ブッシング	10-13
ナイロンナット 3/8-24UNF	14-4	ブッシング	11-22
ナイロンナット 4-P0.7	9-8	ブッシング	12-53
ナイロンナット 6-P1.0	9-11	ブッシング	17-35
ナイロンナット 7/8-14	10-12	ブッシング 1	7-69
ナイロンナット 8-P1.25	10-26	ブッシング 13-16-31	11-21
ナイロンナット 8-P1.25	11-4	ブッシング 13-16-31	11-23
ナット	5-18	ブッシング 14-15.8-7	12-34
ナット	7-6	ブッシング 2	7-66
ナット	7-40	ブッシング 28-31-35	10-57
ナット	7-43	ブッシング 8.1-20	10-44
ナット	7-57	ブッシング 8.2-10-26.5	10-34
ナット	10-10	ブッシング B	17-25
ナット	10-83	ブッシング D	17-21
ナット	11-30	ブッシング ハンドル	12-52
ナット	12-11	フェエルインジェクタアッシ	5-3
ナット	12-22	フェエルコネクタ (エンジンフィメール)	16-11
ナット	12-56	フェエルコネクタ (エンジンメール)	13-3
ナット	17-10	フェエルコネクタ (タンクフィメール)	16-10
ナット	17-32	フェエルコネクタプロテクタ	13-34
ナット プーリー	4-10	フェエルコネクタマーク	16-9
ナット ベベルギヤ B	9-23	フェエルタンクアッシ 12L (トーハツ)	16-12-1
<ニ>		フェエルタンクアッシ 12L (トーハツ)	16-12-2
ニップル	5-7	フェエルタンクキャップアッシ	16-13
ニップル	5-80	フェエルタンクキャップアッシ	16-22
ニップル 10-32	3-35	フェエルフィードポンプ	5-43
ニュートラルスイッチ (リモートコントロール)	18-10	フェエルフィルタアッシ	5-85
ニュートラルスイッチアクチエータ	12-24	フェエルフィルタホルダ	5-69
ニュートラルスイッチアクチエータ	20-7-32	フェエルホース W/プロテクタ	5-56
ニュートラルスイッチブラケット	12-25	フェエルホース W/プロテクタ	5-64-1
ニュートラルスイッチブラケット	20-7-33	フェエルホース W/プロテクタ	5-64-2
ニュートラルロックアーム	17-15	フェエルホース W/プロテクタ	5-65-1
ニュートラルロックスプリング	17-16	フェエルホース W/プロテクタ	5-65-2
ニュートラルスイッチ	12-23	フェエルホース W/プロテクタ	5-82-1
ニュートラルスイッチ	20-7-31	フェエルホース W/プロテクタ 455-25	5-82-2
<ハ>		フェエルポンプアッシ	5-61
パイロットランプアッシ	13-2	フェエルレール	5-2
バッテリーケーブル	7-78	フェエルレールアッシ	5-1
バッテリーケーブル	20-7-25	フェエルレギュレータ	5-47
バルブコイル	7-3	フライホイール	7-1-1
バルブアッシ	11-48	フライホイール W/リングギヤ	7-1-2
バルブアッシ (プレッシャチェック)	5-5	フライホイール W/リングギヤ	20-7-3
バルブスプリング	3-17	プライマバルブ	16-5-1
バルブスプリングシート	3-20	プライマバルブ	16-5-2
パワーヘッドガスケットセット	20-3-1	プライマバルブアッシ	16-1-1
ハンガ	1-9	プライマバルブアッシ	16-1-2
バンド	1-22	プラグ	20-7-7
バンド	1-26	プラグ 8-8	9-4
バンド	5-84	プラグキャップ W/レジスタンス	7-27
バンド	7-20	ブラケット	1-14
バンド	7-21	ブラケット	7-36
バンド	7-51	ブラケット	12-42
バンド	18-8	ブラケット	20-7-8
バンド	18-9	ブラシ	11-65
バンド	20-7-36	ブラシスプリング	11-66
バンド リードワイヤ	1-21	ブラシホルダ	11-68
バンド リードワイヤ	11-58	ブラシホルダアッシ	7-64
バンド リードワイヤ 135	7-19	ブラスチックリベット 6.5	12-29
バンド リードワイヤ 203	11-19	ブラッシングコネクタキャップ	8-15
<ヒ>		ブリーザホース W/プロテクタ	5-78
ピストン (0.5 O/S)	2-8-1	ブリースロットルスプリング	17-45
ピストン (0.5 O/S)	2-8-2	ブリースロットルドラム	17-20
ピストンピン	2-9	ブリースロットルレバー	17-39
ピストンピンクリップ	2-10	ブリースロットルローラ	17-43
ピストンリベアキット (0.5 O/S)	2-7-1	フリクションスプリング	6-12
ピストンリベアキット (0.5 O/S)	2-7-2	フリクションスプリング	10-37
ピストンリング	2-12-1	フリクションピース	12-38
ピストンリング	2-13-1	フリクションプレート	6-13
ピストンリング (0.5 O/S)	2-12-2	フリクションレバー	10-22

ブリーザチャンバーカバー	3-36
ブレーカ	11-62
ブレーカホルダ	11-63
プレート	5-70
プレート	7-16
プレート	7-17
プレート	8-18
プレート	10-28
プレコートスクリュ 5-12	11-59
プレコートボルト	9-20
プレコートボルト 6-20	4-12
プレコートボルト 6-20	6-22
プレンシャフトベアリング	2-4-1
プレンシャフトベアリング	2-4-2
フロート	5-38
フロート	5-92
フロートアームピン	5-37
フロートバルブアッシ	5-36
プロテクタ	7-34
プロテクタ	20-7-6
プロテクタ φ10.7-320	7-33
プロテクタ φ10.7-320	20-7-5
プロテクタ φ24-70	7-32
"プロペラアッシ (10")"	9-56-5
"プロペラアッシ (11.5")"	9-56-6
"プロペラアッシ (6")"	9-56-1
"プロペラアッシ (7")"	9-56-2
プロペラアッシ (7)	9-56-7
"プロペラアッシ (8")"	9-56-3
"プロペラアッシ (9")"	9-56-4
プロペラシャフト	9-26
プロペラシャフトハウジングアッシ	9-15
プロペラナット	9-60
プロペラハードウェアキット	9-57
フロントハウジング	17-52
フロントパネル	13-1
<へ>	
ペーパーセパレータアッシ	5-30
ベベルギア C	9-24
ベベルギア B	9-22
ベベルギアアッシ (A)	9-21
ベルトガイド	4-8
ベルトカバー	6-26
ベントホース W/プロテクタ	5-58
ベントホース W/プロテクタ	5-59
ベントホース W/プロテクタ	5-60
<ホ>	
ホース	1-27
ホース	5-21
ホース	16-7-2
ホース	16-8-2
ホースジョイント (ウォータワーク)	19-28
ボールジョイントコネクタ	12-10
ホールディングプレート	5-9
ボールベアリング	9-17
ボールベアリング	9-51
ボールベアリング 6205HS	9-3
ホルダ	5-42
ホルダ	12-17
ホルダ	17-47
ホルダー	12-18
ボルト	1-6
ボルト	1-10
ボルト	1-15
ボルト	3-29
ボルト	3-32
ボルト	3-39
ボルト	4-4
ボルト	5-10
ボルト	5-11
ボルト	5-23
ボルト	5-24
ボルト	5-55
ボルト	5-63
ボルト	5-71
ボルト	5-81
ボルト	7-4
ボルト	7-8
ボルト	7-10
ボルト	7-13
ボルト	7-18
ボルト	7-25
ボルト	7-28
ボルト	7-38
ボルト	7-49
ボルト	7-49a
ボルト	7-55

ボルト	7-58
ボルト	7-72
ボルト	7-73
ボルト	7-75
ボルト	7-77
ボルト	7-79
ボルト	7-84
ボルト	8-12
ボルト	8-14
ボルト	8-19
ボルト	8-21
ボルト	8-24
ボルト	8-27
ボルト	9-10
ボルト	9-12
ボルト	9-46
ボルト	9-47
ボルト	9-48
ボルト	10-6
ボルト	10-25
ボルト	10-29
ボルト	10-36
ボルト	10-61
ボルト	10-62
ボルト	10-71
ボルト	10-80
ボルト	10-82
ボルト	11-9
ボルト	11-25
ボルト	11-27
ボルト	11-29
ボルト	11-36
ボルト	11-37
ボルト	11-52
ボルト	11-53
ボルト	11-54
ボルト	12-5
ボルト	12-7
ボルト	12-15
ボルト	12-19
ボルト	12-26
ボルト	12-41
ボルト	12-61
ボルト	12-62
ボルト	12-67
ボルト	13-4
ボルト	13-17
ボルト	13-21
ボルト	13-24
ボルト	14-10
ボルト	14-19
ボルト	14-25
ボルト	14-27
ボルト	17-11
ボルト	17-37
ボルト	17-48
ボルト	19-21
ボルト	19-23
ボルト	19-24
ボルト	20-5-7
ボルト	20-7-10
ボルト	20-7-14
ボルト	20-7-18
ボルト	20-7-19
ボルト	20-7-21
ボルト	20-7-23
ボルト	20-7-24
ボルト	20-7-26
ボルト	20-7-34
ボルト	20-8-4
ボルト	20-8-7
ボルト 25mm	1-19
ボルト 25mm	3-42
ボルト 3/8-35	14-3
ボルト 8-P1.25	1-24
ポンプ	11-51
ポンプケース (アッパ)	9-34
ポンプケースアッシ (ロフ)	9-37
ポンプケースガスケット (ロフ)	9-39
ポンプケースガスケット (ロフ)	20-4-7
ポンプケースライナ	9-35
ポンプケースライナ	20-5-5
ポンプケースライナ	20-9-5
ポンプケースライナ クロムメッキ	20-6-4
<マ>	
マウント 8.5-14-2.5	13-12
マウントブラケット (L)	10-70

マウントブラケット (R)	10-69	ワッシャ	7-61
マニュアルバルブアッシ	11-41	ワッシャ	7-63
<メ>		ワッシャ	7-68
メインスイッチアッシ	13-10	ワッシャ	10-8
メインスイッチアッシ	18-1	ワッシャ	10-9
メインスイッチアッシ	20-7-35	ワッシャ	10-30
メインスイッチキー No.943	18-2-1	ワッシャ	10-43
メインスイッチキー No.944	18-2-2	ワッシャ	10-65
メインスイッチキー No.945	18-2-3	ワッシャ	10-84
メインスイッチキーカバリングキャップ	18-3	ワッシャ	11-31
メンテナンスキット	20-9-1	ワッシャ	12-54
<モ>		ワッシャ	12-57
モータアッシ	11-60	ワッシャ	12-71
モータブラケットアッシ	11-61	ワッシャ	14-28
<ヨ>		ワッシャ	17-5
ヨークアッシ	11-72	ワッシャ	17-31
<ラ>		ワッシャ	17-33
ラチェット	6-7	ワッシャ	17-36
ラバーマウント	5-25	ワッシャ 12.5-32-2.5	9-59
ラバーマウント	5-52	ワッシャ 14.5-24-1	8-4
ラバーマウント	7-52	ワッシャ 14.5-24-1	20-9-10
ラバーマウント	20-7-11	ワッシャ 16-27-3.2	7-7
ラバーマウント (アッシ)	10-60	ワッシャ 17.1-22-1.5	9-25
ラバーマウント (ロウ)	10-68	ワッシャ 22-36-1	11-10
ラバーマウント 8.5-14-2.5	13-13	ワッシャ 6.5-19-3.2	4-13
<リ>		ワッシャ 6.5-21-1	12-66
リール	6-5	ワッシャ 6.5-21-1	13-16
リギングボルトセット	10-81	ワッシャ 6.5-23-1.5	11-24
リギングボルトセット	11-28	ワッシャ 6.5-23-1.5	13-25
リコイルスタータアッシ	6-1	ワッシャ 6-16-1.5	5-27
リストラクタ	5-29-1	ワッシャ 6-16-1.5	5-54
リストラクタ	5-29-2	ワッシャ 6-16-1.5	6-21
リターンズプリング	6-10	ワッシャ 6-16-1.5	7-54
リターンズプリング	6-11	ワッシャ 6-16-1.5	9-62
リテーナ	3-18	ワッシャ 6-16-1.5	10-46
リテーナ	20-10-3	ワッシャ 6-16-1.5	12-4
リテーナ	20-11-3	ワッシャ 6-16-1.5	14-17
リテーニングリング	16-14	ワッシャ 6-16-1.5	14-18
リバースロック (R)	10-47	ワッシャ 6-16-1.5	20-7-13
リバースロックアーム	10-48	ワッシャ 8.1-16-1.5	10-72
リバースロックシャフト	10-49	ワッシャ 8.1-16-1.5	11-5
リバースロックスプリング	10-55	ワッシャ 8.1-20-0.8	10-23
リバースロックスプリング (S)	10-54	ワッシャ 8.5-18-1.6	10-45
リバースロックリンク	10-53	ワッシャ 8.5-18-1.6	14-12
リバースロックレバー	10-39	ワッシャ 8.5-18-1.6	14-13
リバースロックロッド A	10-51	ワッシャ 8.5-24-1.5	10-24
リベット	13-9	ワッシャ 8.5-28-1	11-11
リモートコントロールフィッティングアッシ	14-7	ワッシャ 9.6-18-2	14-5
リモートコントロールヘッドアッシ (RC12A)	17-1-1	ワッシャ ラバーマウント	13-15
リモートコントロールヘッドアッシ (RC12B)	17-1-2	ワッシャ リモコンボックス	17-30
リモートコントロールロゴデカール	18-17		
リヤハウジング	17-13		
リヤパネル	17-14		
リリーフバルブアッシ	11-46		
リンクロッドアッシ (スロットル)	12-8		
<レ>			
レクチファイヤキット	19-19		
レクチファイヤコンプリート	7-74		
レクチファイヤコンプリート	19-20		
レクチファイヤコンプリート	20-7-20		
レクチファイヤブラケット	7-76		
レクチファイヤブラケット	19-22		
レクチファイヤブラケット	20-7-22		
<ロ>			
ローバーミエーションホース L=1600	16-8-1		
ローバーミエーションホース L=700	16-7-1		
ローブアンカ	6-16		
ローラ	17-34		
ローラベアリング	9-2		
ローラリテーナ	17-44		
ロッカーアーム	3-8		
ロッカアーム	3-7		
ロッカアームシャフト	3-11		
ロッカシャフトスプリング L=25	3-12		
ロックプレート	8-10		
ロックワッシャ	4-9		
ロウユニットアッシ (L)	20-1-2		
ロウユニットアッシ (S)	20-1-1		
ロウユニットアッシ (UL)	20-1-3		
ロウユニットガスケットセット	20-4-1		
<ワ>			
ワッシャ	1-7		
ワッシャ	1-16		
ワッシャ	1-20		
ワッシャ	3-13		
ワッシャ	3-33		
ワッシャ	5-19		

INDEX

<A>			
ADJUSTING NUT.....	3-10	BOLT.....	8-14
ADJUSTING NUT.....	12-39	BOLT.....	8-19
ADJUSTING SCREW.....	3-9	BOLT.....	8-21
ADJUSTING SCREW.....	17-6	BOLT.....	8-27
AIR GUIDE 2S.....	15-3	BOLT.....	9-10
AIR VENT ASSY.....	6-23	BOLT.....	9-20
ALTERNATOR ASSY.....	7-2-1	BOLT.....	9-46
ALTERNATOR ASSY.....	7-2-2	BOLT.....	9-47
ALTERNATOR ASSY.....	19-18	BOLT.....	9-48
ALTERNATOR ASSY.....	20-7-2	BOLT.....	10-6
ALTERNATOR KIT.....	19-17	BOLT.....	10-25
ANODE.....	3-25	BOLT.....	10-29
ANODE.....	9-9	BOLT.....	10-36
ANODE.....	10-4	BOLT.....	10-61
ANODE.....	10-5	BOLT.....	10-62
ANODE.....	11-1	BOLT.....	10-71
ANODE.....	20-9-2	BOLT.....	10-80
ANODE.....	20-9-11	BOLT.....	10-82
ANODE PLUG.....	3-23	BOLT.....	11-9
ANODE PLUG ASSY.....	3-22a	BOLT.....	11-25
ARMATURE ASSY.....	11-70	BOLT.....	11-27
ASSIST CORD (RED) L=200.....	18-5	BOLT.....	11-29
		BOLT.....	11-36
BALL BEARING.....	9-17	BOLT.....	11-37
BALL BEARING.....	9-51	BOLT.....	11-52
BALL BEARING 6205HS.....	9-3	BOLT.....	11-53
BALL JOINT CONNECTOR.....	12-10	BOLT.....	11-54
BAND.....	1-21	BOLT.....	12-5
BAND.....	11-58	BOLT.....	12-7
BAND.....	18-8	BOLT.....	12-15
BAND.....	18-9	BOLT.....	12-19
BAND 104.....	7-51	BOLT.....	12-26
BAND 135.....	7-19	BOLT.....	12-41
BAND 202.....	1-22	BOLT.....	12-61
BAND 202.....	1-26	BOLT.....	12-62
BAND 202.....	5-84	BOLT.....	12-67
BAND 202.....	7-20	BOLT.....	13-4
BAND 202.....	7-21	BOLT.....	13-17
BAND 202.....	20-7-36	BOLT.....	13-21
BAND 203.....	11-19	BOLT.....	13-24
BATTERY CABLE.....	7-78	BOLT.....	14-10
BATTERY CABLE.....	20-7-25	BOLT.....	14-19
BELT COVER.....	6-26	BOLT.....	14-25
BELT GUIDE.....	4-8	BOLT.....	14-27
BEVEL GEAR ASSY (A).....	9-21	BOLT.....	17-11
BEVEL GEAR B.....	9-22	BOLT.....	17-37
BEVEL GEAR C.....	9-24	BOLT.....	17-48
BOLT.....	1-6	BOLT.....	19-21
BOLT.....	1-10	BOLT.....	19-23
BOLT.....	3-29	BOLT.....	19-24
BOLT.....	3-32	BOLT.....	20-5-7
BOLT.....	3-39	BOLT.....	20-7-10
BOLT.....	4-4	BOLT.....	20-7-14
BOLT.....	5-10	BOLT.....	20-7-18
BOLT.....	5-11	BOLT.....	20-7-19
BOLT.....	5-23	BOLT.....	20-7-21
BOLT.....	5-24	BOLT.....	20-7-23
BOLT.....	5-55	BOLT.....	20-7-24
BOLT.....	5-63	BOLT.....	20-7-26
BOLT.....	5-71	BOLT.....	20-7-34
BOLT.....	5-81	BOLT.....	20-8-7
BOLT.....	7-4	BOLT 25mm.....	1-19
BOLT.....	7-8	BOLT 25mm.....	3-42
BOLT.....	7-10	BOLT 3/8-35.....	14-3
BOLT.....	7-13	BOLT 40mm.....	1-15
BOLT.....	7-18	BOLT 8-31.....	8-24
BOLT.....	7-25	BOLT 8-31.....	9-12
BOLT.....	7-28	BOLT 8-31.....	20-8-4
BOLT.....	7-38	BOLT 8-P1.25.....	1-24
BOLT.....	7-49	BRACKET.....	1-14
BOLT.....	7-49a	BRACKET.....	7-36
BOLT.....	7-55	BRACKET.....	12-42
BOLT.....	7-58	BRACKET.....	20-7-8
BOLT.....	7-72	BREAKER.....	11-62
BOLT.....	7-73	BREAKER HOLDER.....	11-63
BOLT.....	7-75	BREATHER CHAMBER COVER.....	3-36
BOLT.....	7-77	BREATHER HOSE W/PROTECTOR.....	5-78
BOLT.....	7-79	BRUSH.....	11-65
BOLT.....	7-84	BRUSH HOLDER.....	11-68
BOLT.....	8-12	BRUSH HOLDER ASSY.....	7-64
		BRUSH SPRING.....	11-66
		BUSHING.....	6-6
		BUSHING.....	10-13
		BUSHING.....	12-52
		BUSHING.....	12-53
		BUSHING.....	17-21
		BUSHING.....	17-25
		BUSHING.....	17-35
		BUSHING 1.....	7-69
		BUSHING 13-16-31.....	11-21
		BUSHING 13-16-31.....	11-23
		BUSHING 13-17-19.5 13-17-19.5.....	11-22
		BUSHING 14-15.8-7.....	12-34
		BUSHING 2.....	7-66
		BUSHING 28-31-35.....	10-57
		BUSHING 8.1-20.....	10-44
		BUSHING 8.2-10-26.5.....	10-34
<C>			
CABLE CLIP ASSY.....	14-9		
CABLE JOINT.....	14-11		
CABLE TERMINAL.....	17-8		
CABLE TERMINAL PLUG.....	7-31		
CABLE TERMINAL PLUG.....	17-54		
CAM ROD (S).....	9-52-1		
CAM ROD (UL).....	9-52-2		
CAM ROD (UL).....	20-8-10		
CAMSHAFT ASSY.....	3-6		
CAP.....	5-6		
CAP.....	19-27		
CAP ASSY.....	11-39		
CAP NUT.....	10-14		
CARBURETOR GASKET.....	5-20		
CARBURETOR GASKET.....	20-3-10		
CARRYING HANDLE.....	10-21		
CAUTION DECAL.....	15-9		
CAUTION DECAL (A).....	15-8		
CAUTION DECAL (B).....	6-25-1		
CAUTION DECAL (B).....	6-25-2		
CAUTION DECAL(SIGP).....	17-51		
CLAMP.....	7-87		
CLAMP.....	16-3		
CLAMP.....	16-6		
CLAMP.....	17-50		
CLAMP 6.5-14L.....	7-83		
CLAMP 6.5-14L.....	7-88		
CLAMP 6.5-14L.....	11-36a		
CLAMP 6.5-47.5P.....	7-11		
CLAMP 6.5-67P.....	7-49b		
CLAMP 6-9.5L.....	12-50		
CLAMP BRACKET (L).....	10-2		
CLAMP BRACKET (PTT-L).....	11-7		
CLAMP BRACKET (PTT-R).....	11-6		
CLAMP BRACKET (R).....	10-1		
CLAMP SCREW.....	10-75		
CLAMP SCREW (PTT).....	11-33		
CLAMP SCREW ASSY.....	10-74		
CLAMP SCREW HANDLE.....	10-76		
CLAMP SCREW KIT.....	10-73		
CLAMP SCREW KIT.....	11-32		
CLAMP SCREW PAD.....	10-78		
CLAMP SCREW PAD.....	11-34		
CLAMP ϕ 10.....	5-73		
CLAMP ϕ 16.8.....	5-57		
CLIP.....	5-50		
CLIP ϕ 12.....	5-79		
CLIP ϕ 9.4.....	5-66		
CLIP ϕ 9.4.....	5-67		
CLIP ϕ 9.4.....	5-83		
CLUTCH.....	9-27		
CLUTCH CAM.....	9-53		
COIL BRACKET.....	7-9		
COLLAR.....	3-12a		
COLLAR.....	3-14		
COLLAR.....	5-26		
COLLAR.....	5-53		
COLLAR.....	7-53		
COLLAR.....	12-3		
COLLAR.....	13-14		
COLLAR.....	14-24		
COLLAR.....	20-7-12		
COLLAR 10.2-12-12.....	11-18		
COLLAR 6.5-10.5-10.....	12-65		

COLLAR 6.5-10.5-9.3	14-16	ECU HOLDER	7-15	GREASE FITTING	12-60
CONNECTING ROD ASSY	2-1	ELECTRIC BRACKET ASSY.....	7-35-1	GRIP	12-31
CONNECTING ROD BOLT	2-2	ELECTRIC BRACKET ASSY.....	7-35-2	GRIP	17-17
CONTROL LEVER	17-18	ELECTRIC STARTER KIT (F)	20-7-1	GROMMET	5-39
COOLING HOSE	5-76	ENGINE BASEMENT GASKET	1-23	GROMMET	12-12
COOLING HOSE	5-77	ENGINE BASEMENT GASKET	20-3-7	GROMMET	13-6
CO-PILOT DECAL	10-3	ENGINE BASEMENT SEAL	8-22	GROMMET	13-22
CORD ASSY	7-23-1	ENGINE SHORT BLOCK KIT	20-2	GROMMET	13-33
CORD ASSY	7-23-2	ENGINE TEMP SENSOR	7-30	GROMMET	14-8
CORD ASSY	7-23-3	E-RING d=6.....	10-50	GROMMET	17-12
CORD ASSY.....	20-7-4	E-RING d=6.....	10-79	GROMMET 13-2	6-24
CORD ASSY L=6200	18-4	E-RING d=6.....	11-35	GROMMET 17-2.7	13-5
COTTER	3-19	E-RING d=6.....	17-4	GROMMET 22-3	13-11
COTTER	20-10-4	EXHAUST COVER (OUTER).....	1-17	GROMMET 40-18-3	13-7
COTTER	20-11-4	EXHAUST COVER GASKET	1-18	GROUND CABLE L=120	7-50
COUPLING	11-56	EXHAUST COVER GASKET	20-3-5	GROUND CABLE L=120	7-86
COVER	5-31	EXHAUST VALVE	3-16	GROUND L=110	10-20
COVER	12-55	EXHAUST VALVE	20-11-2	GROUND L=130	11-2
COVER	17-46	EXHAUST VALVE KIT	20-11-1	GROUND L=130	11-3
COVER STAY (FRONT)	13-8	EXHAUST VALVE STEM SEAL	3-22	GROUND L=210	8-13
COWL LATCH ASSY	13-23	EXTENSION CORD L=3000	19-25	GUIDE PLATE GASKET	9-41
COWL SUPPORT	1-28	EXTENSION HOUSING KIT (UL)	20-8-1	GUIDE PLATE GASKET	20-4-2
COWL SUPPORT	1-29	EXTENSION HOUSING UL	8-23	GUIDE PLATE GASKET	20-5-2
COWL SUPPORT RUBBER	1-30	EXTENSION HOUSING UL	20-8-2	GUIDE PLATE GASKET	20-6-2
CRANKSHAFT ASSY	2-3	<F>		GUIDE PLATE GASKET	20-9-8
C-RING	11-44	FILTER	5-87	<H>	
CUP	5-86	FILTER	11-55	HANGER	1-9
CYL BLOCK & CRANKCASE ASSY	1-1	FILTER	16-21	HOLDER	5-42
CYLINDER HEAD ASSY	3-3	FILTER (INLET)	5-40	HOLDER	12-17
CYLINDER HEAD BOLT 8-50	1-5	FLOAT	5-38	HOLDER	12-18
CYLINDER HEAD BOLT 8-60	3-31	FLOAT	5-92	HOLDER	17-47
CYLINDER HEAD COMPLETE	3-2	FLOAT ARM PIN	5-37	HOLDING PLATE	5-9
CYLINDER HEAD COVER ASSY	3-34	FLOAT VALVE ASSY	5-36	HOSE	1-27
CYLINDER HEAD COVER GASKET	3-38	FLUSHING CONNECTOR CAP	8-15	HOSE	5-21
CYLINDER HEAD COVER GASKET	20-3-3	FLYWHEEL	7-1-1	HOSE	16-7-2
CYLINDER HEAD GASKET	3-30	FLYWHEEL W/RING GEAR	7-1-2	HOSE	16-8-2
CYLINDER HEAD GASKET	20-3-2	FLYWHEEL W/RING GEAR	20-7-3	HOSE JOINT (WATER-WORKS)	19-28
CYLINDER PIN (LOWER)	11-26	FREE THROTTLE DRUM	17-20	<I>	
CYLINDER PIN (UPPER)	11-20	FREE THROTTLE LEVER	17-39	IDLE EXHAUST PORT COVER ASSY	8-17
<D>		FREE THROTTLE ROLLER	17-43	IDLE EXHAUST PORT GASKET	8-20
DAMPER	7-71	FREE THROTTLE SPRING	17-45	IGNITION COIL W/R-CAP	7-26
DAMPER	20-7-17	FRICTION LEVER	10-22	INSTRUCTION DECAL	17-24
DAMPER (LOWER)	10-67	FRICTION PIECE	12-38	INSULATOR	5-12
DAMPER (UPPER)	10-63	FRICTION PLATE	6-13	INTAKE SILENCER ASSY	5-22
DAMPER (UPPER)	10-66	FRICTION SPRING	6-12	INTAKE VALVE	3-15
DECAL (LEVER)	18-6	FRICTION SPRING	10-37	INTAKE VALVE	20-10-2
DECAL SET (MFS15E)	15-6-2	FRONT HOUSING	17-52	INTAKE VALVE KIT	20-10-1
DECAL SET (MFS20E)	15-6-3	FRONT PANEL	13-1	INTAKE VALVE STEM SEAL	3-21
DECAL SET (MFS9.9E)	15-6-1	FUEL CONNECTOR	16-10	ISC VALVE	5-14
DETENT RETAINER	17-41	FUEL CONNECTOR	16-11	<J>	
DETENT ROLLER	17-38	FUEL CONNECTOR (MALE)	13-3	JOINT	17-49
DETENT SPRING	17-42	FUEL CONNECTOR MARK	16-9	JOINT ASSY (INLET)	16-2
DISC 8.5-38-2	10-31	FUEL CONNECTOR PROTECTOR	13-34	JOINT ASSY (OUTLET)	16-4
DISTANCE PIECE	10-7	FUEL FEED PUMP	5-43	<K>	
DOWEL PIN 4-10	9-42	FUEL FILTER ASSY	5-85	KEY	9-33
DOWEL PIN 6-12	1-4	FUEL FILTER HOLDER	5-69	KEY	20-5-4
DOWEL PIN 6-12	3-4	FUEL HOSE W/PROTECTOR	5-56	KEY	20-9-6
DOWEL PIN 6-12	7-12	FUEL HOSE W/PROTECTOR	5-64-1	KEY 10-3-7-3	4-6
DOWEL PIN 6-12	8-5	FUEL HOSE W/PROTECTOR	5-64-2	KEY 10-3-7-3	4-7
DOWEL PIN 6-12	8-6	FUEL HOSE W/PROTECTOR	5-65-1	KEY t =4	7-5
DOWEL PIN 6-12	8-7	FUEL HOSE W/PROTECTOR	5-65-2	<L>	
DOWEL PIN 6-12	20-8-3	FUEL HOSE W/PROTECTOR	5-82-1	LINK ROD ASSY (THROTTLE)	12-8
DRAG LINK ASSY	14-1	FUEL HOSE W/PROTECTOR 455-25	5-82-2	LOCK PLATE	8-10
DRAIN BOLT 14-14	8-3	FUEL INJECTOR ASSY	5-3	LOCK WASHER	4-9
DRAIN SCREW	5-34	FUEL PUMP ASSY	5-61	LOW PERMEATION HOSE L=1600	16-8-1
DRAIN VALVE	5-90	FUEL RAIL	5-2	LOW PERMEATION HOSE L=700	16-7-1
DRIVE GEAR	17-9	FUEL RAIL ASSY	5-1	LOWER UNIT ASSY (L)	20-1-2
DRIVE PULLEY	4-5	FUEL REGULATOR	5-47	LOWER UNIT ASSY (S)	20-1-1
DRIVE SHAFT (L)	9-50-2	FUEL TANK ASSY 12L	16-12-1	LOWER UNIT ASSY (UL)	20-1-3
DRIVE SHAFT (S)	9-50-1	FUEL TANK ASSY 12L	16-12-2	LOWER UNIT GASKET SET	20-4-1
DRIVE SHAFT (UL)	9-50-3	FUEL TANK CAP ASSY	16-13	<M>	
DRIVE SHAFT (UL)	20-8-9	FUEL TANK CAP ASSY	16-22	MAIN SWITCH ASSY	13-10
DRIVE SHAFT BUSHING	8-25	FUSE 20A	7-24	MAIN SWITCH ASSY	18-1
DRIVE SHAFT BUSHING	20-8-5	FUSE 20A	19-26	MAIN SWITCH ASSY	20-7-35
DRIVE SHAFT HOUSING ASSY (L)	8-1-2	<G>		MAIN SWITCH KEY	18-2-1
DRIVE SHAFT HOUSING ASSY (S)	8-1-1	GASKET	5-28-1	MAIN SWITCH KEY	18-2-2
DRIVE SHAFT HOUSING ASSY (S)	8-1-3	GASKET	5-28-2	MAIN SWITCH KEY	18-2-3
DRIVE SHAFT HOUSING COVER (L)	13-19	GASKET	5-28-3	MAIN SWITCH KEY COVERING CAP	18-3
DRIVE SHAFT HOUSING COVER (L)	13-20	GASKET	5-35	MAINTENANCE KIT	20-9-1
DRIVE SHAFT HOUSING COVER (R)	13-18	GASKET	9-5	MANUAL VALVE ASSY	11-41
DRIVEN PULLEY	4-11	GASKET	13-28	MAP SENSOR	5-15
<E>		GASKET	20-4-3	MOTOR ASSY	11-60
ECU ASSY	7-14-2	GASKET	20-9-9	MOTOR BRACKET ASSY	11-61
ECU ASSY	7-14-3	GEAR CASE ASSY	9-1	MOUNT 8.5-14-2.5	13-12
ECU ASSY(9.9)	7-14-1	GREASE FITTING	10-19	MOUNT BRACKET (L)	10-70

MOUNT BRACKET (R).....	10-69	O-RING 3.5-25.7	5-62	RECTIFIER BRACKET.....	20-7-22
<N>.....		O-RING 3.5-25.7	10-59	RECTIFIER COMPLETE.....	7-74
NEUTRAL LOCK ARM.....	17-15	O-RING 3.5-25.7	20-3-11	RECTIFIER COMPLETE.....	19-20
NEUTRAL LOCK SPRING.....	17-16	OVERHEAT BUZZER.....	18-13	RECTIFIER COMPLETE.....	20-7-20
NEUTRAL SWITCH.....	12-23	<P>.....		RECTIFIER KIT.....	19-19
NEUTRAL SWITCH.....	20-7-31	PICK-UP ELBOW ASSY (12L)	16-23	REEL.....	6-5
NEUTRAL SWITCH (REMOTE CONT).....	18-10	PILOT LAMP ASSY.....	13-2	RELIEF VALVE ASSY.....	11-46
NEUTRAL SWITCH ACTUATOR.....	12-24	PIN ϕ 5-30.....	9-28	REMOTE CONTROL FITTING ASSY.....	14-7
NEUTRAL SWITCH ACTUATOR.....	20-7-32	PINION ASSY.....	7-62	REMOTE CONTROL HEAD ASSY(RC12A).....	17-1-1
NEUTRAL SWITCH BRACKET.....	12-25	PIPE.....	1-3	REMOTE CONTROL HEAD ASSY(RC12B).....	17-1-2
NEUTRAL SWITCH BRACKET.....	20-7-33	PISTON (0.5 O/S) ϕ 61.5.....	2-8-1	REMOTE CONTROL LOGO DECAL.....	18-17
NIPPLE.....	5-80	PISTON (0.5 O/S) ϕ 61.5.....	2-8-2	RESTRICTOR.....	5-29-1
NIPPLE 10-32.....	3-35	PISTON PIN.....	2-9	RESTRICTOR.....	5-29-2
NIPPLE 8-6-13L型.....	5-7	PISTON PIN.....	2-10	RETAINER.....	3-18
NUT.....	4-10	PISTON REPAIR KIT (0.5 O/S).....	2-7-1	RETAINER.....	20-10-3
NUT.....	5-18	PISTON REPAIR KIT (0.5 O/S).....	2-7-2	RETAINER.....	20-11-3
NUT.....	7-6	PISTON RING.....	2-12-1	RETAINING RING.....	16-14
NUT.....	7-40	PISTON RING.....	2-13-1	RETURN SPRING.....	6-10
NUT.....	7-43	PISTON RING (0.5 O/S).....	2-12-2	RETURN SPRING.....	6-11
NUT.....	7-57	PISTON RING (0.5 O/S).....	2-13-2	REVERSE LOCK (R).....	10-47
NUT.....	9-23	PISTON RING SET.....	2-11-1	REVERSE LOCK ARM.....	10-48
NUT.....	10-10	PISTON RING SET (0.5 O/S) ϕ 61.5.....	2-11-2	REVERSE LOCK LEVER.....	10-39
NUT.....	10-83	PISTON RING-OIL.....	2-14-1	REVERSE LOCK LINK.....	10-53
NUT.....	11-30	PISTON RING-OIL (0.5 O/S).....	2-14-2	REVERSE LOCK ROD.....	10-51
NUT.....	12-11	PLAIN SHAFT BEARING.....	2-4-1	REVERSE LOCK SHAFT.....	10-49
NUT.....	12-22	PLAIN SHAFT BEARING.....	2-4-2	REVERSE LOCK SPRING.....	10-55
NUT.....	12-56	PLASTIC RIVET 6.5.....	12-29	REVERSE LOCK SPRING (S).....	10-54
NUT.....	17-10	PLATE.....	5-70	RIGGING BOLT SET.....	10-81
NUT.....	17-32	PLATE.....	7-16	RIGGING BOLT SET.....	11-28
NYLON NUT 10-P1.25.....	10-64	PLATE.....	7-17	RIVET 4-12.9-2.4.....	13-9
NYLON NUT 3/8-24UNF.....	14-4	PLATE.....	8-18	ROCKER ARM.....	3-7
NYLON NUT 4-P0.7.....	9-8	PLATE.....	10-28	ROCKER ARM.....	3-8
NYLON NUT 6-P1.0.....	9-11	PLUG.....	20-7-7	ROCKER ARM SHAFT.....	3-11
NYLON NUT 7/8-14.....	10-12	PLUG 8-8.....	9-4	ROCKER SHAFT SPRING L=25.....	3-12
NYLON NUT 8-P1.25.....	10-26	PLUG CAP W/RESISTANCE.....	7-27	ROLLER.....	17-34
NYLON NUT 8-P1.25.....	11-4	POWER HEAD GASKET SET.....	20-3-1	ROLLER BEARING.....	9-2
<O>.....		PRE-COATED BOLT 6-20.....	4-12	ROLLER RETAINER.....	17-44
OIL FILLER CAP.....	3-40	PRE-COATED BOLT 6-20.....	6-22	ROPE ANCHOR.....	6-16
OIL FILTER.....	1-8	PRE-COATED SCREW 5-12.....	11-59	RUBBER MOUNT.....	5-25
OIL FILTER.....	20-9-3	PRIMER BULB.....	16-5-1	RUBBER MOUNT.....	5-52
OIL FILTER BOLT.....	1-2	PRIMER BULB.....	16-5-2	RUBBER MOUNT.....	7-52
OIL LEVEL GAUGE.....	4-1	PRIMER BULB ASSY.....	16-1-1	RUBBER MOUNT.....	20-7-11
OIL LEVEL GAUGE GUIDE.....	4-2	PRIMER BULB ASSY.....	16-1-2	RUBBER MOUNT (LOWER).....	10-68
OIL PRESSURE SWITCH.....	7-29	"PROPELLER ASSY (10"").....	9-56-5	RUBBER MOUNT (UPPER) 2M.....	10-60
OIL PUMP ASSY.....	3-27	"PROPELLER ASSY (11.5"").....	9-56-6	RUBBER MOUNT 8.5-14-2.5.....	13-13
OIL PUMP GASKET.....	3-28	"PROPELLER ASSY (6"").....	9-56-1	<S>.....	
OIL PUMP GASKET.....	20-3-12	"PROPELLER ASSY (7"").....	9-56-2	SAFETY ROPE ϕ 5-1600.....	19-2
OIL SEAL.....	11-69	PROPELLER ASSY (7).....	9-56-7	SCREW.....	3-26
OIL SEAL 12.8-25-7.....	8-2	"PROPELLER ASSY (8"").....	9-56-3	SCREW.....	3-37
OIL SEAL 13.8-26-9.5.....	9-38	"PROPELLER ASSY (9"").....	9-56-4	SCREW.....	5-16
OIL SEAL 13.8-26-9.5.....	20-4-6	PROPELLER HARDWARE KIT.....	9-57	SCREW.....	5-17
OIL SEAL 17-30-9.....	9-19	PROPELLER NUT.....	9-60	SCREW.....	5-33
OIL SEAL 17-30-9.....	20-4-5	PROPELLER SHAFT.....	9-26	SCREW.....	5-48
OIL SEAL 18-35-8.....	3-5	PROPELLER SHAFT HOUSING ASSY.....	9-15	SCREW.....	5-51
OIL SEAL 18-35-8.....	20-3-13	PROTECTOR ϕ 10.7-210.....	7-34	SCREW.....	7-65
OIL SEAL 32-44-9.....	2-6	PROTECTOR ϕ 10.7-210.....	20-7-6	SCREW.....	9-7
OIL SEAL 32-44-9.....	20-3-8	PROTECTOR ϕ 10.7-320.....	7-33	SCREW.....	11-67
OIL SEAL 36-50-7.....	2-5	PROTECTOR ϕ 10.7-320.....	20-7-5	SCREW.....	11-71
OIL SEAL 36-50-7.....	20-3-9	PROTECTOR ϕ 24-70.....	7-32	SCREW.....	12-35
OIL STRAINER ASSY.....	1-25	PT ASSY.....	11-38	SCREW.....	12-37
O-RING.....	5-44	PTT SOLENOID SWITCH (A).....	7-39	SCREW.....	12-43
O-RING.....	5-45	PTT SOLENOID SWITCH (B).....	7-42	SCREW.....	12-49
O-RING.....	5-46	PTT SWITCH ASSY.....	12-47	SCREW.....	12-51
O-RING.....	5-88	PTT SWITCH ASSY.....	13-27	SCREW.....	13-31
O-RING.....	5-89	PTT SWITCH ASSY.....	18-12	SCREW.....	17-23
O-RING.....	7-67	PULSAR COIL.....	7-3	SCREW.....	17-26
O-RING.....	9-45	PUMP.....	11-51	SCREW.....	17-27
O-RING.....	11-40	PUMP CASE (UPPER).....	9-34	SCREW.....	17-28
O-RING.....	11-43	PUMP CASE ASSY (LOWER).....	9-37	SCREW.....	17-40
O-RING.....	11-47	PUMP CASE GASKET (LOWER).....	9-39	SCREW.....	18-11
O-RING.....	11-50	PUMP CASE GASKET (LOWER).....	20-4-7	SEAL.....	5-32
O-RING.....	11-64	PUMP CASE LINER.....	9-35	SEAL.....	5-91
O-RING.....	16-20	PUMP CASE LINER.....	20-5-5	SEAL RING.....	5-4
O-RING.....	20-4-8	PUMP CASE LINER.....	20-6-4	SEAL RING.....	8-16
O-RING 1.5-3.5.....	11-49	PUMP CASE LINER.....	20-9-5	SEAL RING.....	14-6
O-RING 1.9-13.....	3-24	PUSH ROD.....	9-31	SEAL RUBBER 3D.....	15-5
O-RING 1.9-6.8.....	10-27	<Q>.....		SEAL WASHER.....	11-45
O-RING 1.9-9.8.....	4-3	QUICK-CONNECTOR (MALE).....	16-15	SETTING PIECE.....	10-38
O-RING 1.9-9.8.....	5-8	<R>.....		SETTING PLATE.....	10-35
O-RING 2.4-59.6.....	9-18	RATCHET.....	6-7	SHIFT ARM.....	14-15
O-RING 2.4-59.6.....	20-4-4	REAR HOUSING.....	17-13	SHIFT DECAL.....	12-63
O-RING 2.4-9.8.....	11-42	REAR PANEL.....	17-14	SHIFT DETENT SPRING.....	12-13
O-RING 2-62.5.....	11-57	RECOIL STARTER ASSY.....	6-1	SHIFT DETENT SUPPORTER t=0.8.....	12-14
O-RING 3.1-24.4.....	3-41	RECTIFIER BRACKET.....	7-76	SHIFT GEAR ASSY.....	17-7
O-RING 3.1-24.4.....	20-3-4	RECTIFIER BRACKET.....	19-22	SHIFT LEVER.....	12-64

SHIFT LEVER ROD	12-68	TAPPING SCREW	6-27	WASHER 14.5-24-1	8-4
SHIFT LEVER ROD	14-20	TAPPING SCREW M6-16	15-4	WASHER 14.5-24-1	20-9-10
SHIFT LEVER SHAFT ASSY	12-16	TERMINAL CAP 13-13-28	7-82	WASHER 16-27-3.2	7-7
SHIFT POSITION DECAL	18-7	TERMINAL CAP 13-13-28	20-7-29	WASHER 17.1-22-1.5	9-25
SHIFT ROD (L)	12-20-2	TERMINAL CAP 15.5-20-28	7-80	WASHER 22-36-1	11-10
SHIFT ROD (S)	12-20-1	TERMINAL CAP 15.5-20-28	20-7-27	WASHER 6.5-19-3.2	4-13
SHIFT ROD JOINT	12-21	TERMINAL CAP 8-13-28	7-47	WASHER 6.5-20.5-1	13-15
SHIM 35-41.9-0.1	9-49-1	TERMINAL CAP 8-13-28	7-48	WASHER 6.5-21-1	12-66
SHIM 35-41.9-0.15	9-49-2	TERMINAL CAP 8-18-28	7-81	WASHER 6.5-21-1	13-16
SHIM 35-41.9-0.3	9-49-3	TERMINAL CAP 8-18-28	20-7-28	WASHER 6.5-23-1.5	11-24
SHIM 35-41.9-0.5	9-49-4	THERMOSTAT	1-11	WASHER 6.5-23-1.5	13-25
SHOULDER BOLT 6-8	10-42	THERMOSTAT CAP	1-12	WASHER 6-16-1.5	5-27
SNAP	9-29	THERMOSTAT CAP GASKET	1-13	WASHER 6-16-1.5	5-54
SNAP PIN d=5	12-69	THERMOSTAT CAP GASKET	20-3-6	WASHER 6-16-1.5	6-21
SNAP PIN d=8	14-14	THROTTLE ARM	14-22	WASHER 6-16-1.5	7-54
SNAP PIN d=8	14-21	THROTTLE ARM	17-2	WASHER 6-16-1.5	9-62
SOLENOID SWITCH CORD (A)	7-45	THROTTLE BODY ASSY	5-13	WASHER 6-16-1.5	10-46
SOLENOID SWITCH CORD (B)	7-46	THROTTLE DECAL	12-46	WASHER 6-16-1.5	12-4
SPACER	17-29	THROTTLE DRUM ASSY	12-1	WASHER 6-16-1.5	14-17
SPACER 9.6-19-13	14-2	THROTTLE FRICTION ARM	17-3	WASHER 6-16-1.5	14-18
SPARK PLUG(DCPR6E)	3-1	THROTTLE LEVER STOPPER	14-29	WASHER 6-16-1.5	20-7-13
SPARK PLUG(DCPR6E)	20-9-13	THROTTLE OPENER	14-23	WASHER 8.1-16-1.5	10-72
SPLIT PIN 2-12	10-52	THROTTLE ROD	12-9	WASHER 8.1-16-1.5	11-5
SPLIT PIN 3-22	9-61	THROTTLE SHAFT	12-32	WASHER 8.1-20-0.8	10-23
SPLIT PIN 3-22	20-9-12	THROTTLE SHAFT DAMPER	12-33	WASHER 8.5-18-1.6	10-45
SPORT DECAL	15-10	THROTTLE SHAFT SUPPORT	12-36	WASHER 8.5-18-1.6	14-12
SPRING	9-30	THROTTLE WIRE	12-58	WASHER 8.5-18-1.6	14-13
SPRING	12-40	THROTTLE WIRE BRACKET	12-6	WASHER 8.5-24-1.5	10-24
SPRING PIN	9-55	THRUST HOLDER	9-58	WASHER 8.5-28-1	11-11
SPRING PIN	10-33	THRUST PLATE	17-22	WASHER 9.6-18-2	14-5
SPRING PIN	10-77	THRUST PLATE (UPPER)	10-58	WATER HOSE	5-75
SPRING PIN 3.5-16	11-16	THRUST ROD ASSY	10-15	WATER PIPE (L)	8-8-2
SPRING PIN 3-10	9-54	THRUST ROD SPRING	10-16	WATER PIPE (S)	8-8-1
SPRING WASHER	7-41	TILLER HANDLE ASSY	12-27	WATER PIPE (UL)	8-8-3
SPRING WASHER	7-44	TILLER HANDLE ASSY	12-28	WATER PIPE (UL)	20-8-8
SPRING WASHER	7-59	TILT STOPPER	10-32	WATER PIPE AUXILIARY MOUNT 13-2.5	8-11
SPRING WASHER	7-60	TILT STOPPER	11-13	WATER PIPE SEAL (LOWER)	9-36
STARTER CABLE	7-85	TILT STOPPER GRIP	11-14	WATER PIPE SEAL (UPPER)	8-9
STARTER CABLE	20-7-30	TILT STOPPER SPRING	11-17	WATER PUMP GUIDE PLATE	9-40
STARTER CASE	6-2	TILT SWITCH PLUG	17-53	WATER PUMP GUIDE PLATE	20-5-6
STARTER HANDLE	6-15	TIMING BELT	4-14	WATER PUMP GUIDE PLATE	20-6-5
STARTER LOCK	6-17	TOOL KIT	19-1	WATER PUMP GUIDE PLATE	20-9-7
STARTER LOCK CAM SPRING	6-3	TOP COWL ASSY	15-1	WATER PUMP IMPELLER	9-32
STARTER LOCK SPRING	6-18	TOP COWL SEAL	13-32	WATER PUMP IMPELLER	20-5-3
STARTER LOCK WIRE	6-19	TOP COWL SUB-ASSY	15-2	WATER PUMP IMPELLER	20-6-3
STARTER MOTOR ASSY	7-56	TRIM LOCK PIN	11-8	WATER PUMP IMPELLER	20-9-4
STARTER MOTOR ASSY	20-7-15	TWIN REMOTE CONTROL KIT	17-55	WATER PUMP KIT (CHROME PLATED)	20-6-1
STARTER MOTOR BAND	7-70	<V>		WATER PUMP REPAIR KIT	20-5-1
STARTER MOTOR BAND	20-7-16	VALVE ASSY	11-48	WATER SEAL PLATE	9-14
STARTER ROPE ϕ 5-1800	6-14	VALVE ASSY (PRESSURE CHECK)	5-5	WATER SEAL RUBBER	9-13
STARTER SEAL	6-20	VALVE SPRING	3-17	WATER STRAINER	9-6
STARTER SOLENOID	7-37	VALVE SPRING SEAT	3-20	WAVE WASHER	12-70
STARTER SOLENOID	20-7-9	VAPOR SEPARATOR ASSY	5-30	WAVE WASHER	17-19
STARTER SPRING	6-4	VENT HOSE W/PROTECTOR	5-58	<Y>	
STEERING BRACKET	12-59	VENT HOSE W/PROTECTOR	5-59	YOKE ASSY	11-72
STEERING HOOK PLATE	14-26	VENT HOSE W/PROTECTOR	5-60		
STEERING SHAFT ASSY	10-56-1	VST CONNECTOR	5-49		
STEERING SHAFT ASSY	10-56-2	<W>			
STOP SWITCH ASSY	12-44	WARNING DECAL	15-7		
STOP SWITCH ASSY	18-14	WASHER	1-7		
STOP SWITCH DECAL	12-45	WASHER	1-16		
STOP SWITCH DECAL	18-16	WASHER	1-20		
STOP SWITCH LANYARD ASSY	12-44a	WASHER	3-33		
STOP SWITCH LANYARD ASSY	18-15	WASHER	5-19		
STOPPER	8-26	WASHER	7-61		
STOPPER	9-43	WASHER	7-63		
STOPPER	9-44	WASHER	7-68		
STOPPER	20-8-6	WASHER	10-8		
STORAGE DECAL	13-26	WASHER	10-9		
STUD	12-30	WASHER	10-30		
SWITCH BOX	12-48	WASHER	10-43		
SWITCH BOX	13-29	WASHER	10-65		
SWITCH BOX GROMMET	13-30	WASHER	10-84		
SWIVEL BRACKET ASSY	10-17-1	WASHER	11-31		
SWIVEL BRACKET ASSY	10-17-2	WASHER	12-54		
SWIVEL BRACKET ASSY	11-12-1	WASHER	12-57		
SWIVEL BRACKET ASSY	11-12-2	WASHER	12-71		
SWIVEL BRACKET SHAFT ASSY	10-11	WASHER	14-28		
<T>		WASHER	17-5		
TACHOMETER KIT	20-12	WASHER	17-30		
TACHOMETER KIT	20-13	WASHER	17-31		
TACHOMETER LEAD WIRE L=6000	19-16	WASHER	17-33		
TANK FILLER CAP GASKET	16-22a	WASHER	17-36		
TAPPING SCREW	6-8	WASHER 12.5-32-2.5	9-59		
TAPPING SCREW	6-9	WASHER 13.2-19.5-1	3-13		

INDEX (Parts Number)

121-32071-0	9-18	362B64107-1	9-56-1	3B2-70155-0	16-23	3C8-76007-0	7-71
121-32071-0	20-4-4	369-62122-2	10-16	3B7-02234-0	5-87	3C8-76007-0	20-7-17
172-36008-0	6-24	369-62433-1	11-14	3B7-02236-0	5-88	3C8-76171-0	18-13
1E0-34093-0	19-27	369-66011-0	9-53	3B7-05243-0	12-10	3C8-84964-0	14-3
307-62116-1	11-11	369-84398-1	1-22	3B7-06920-0	13-13	3E0-70270-0	16-15
309-00131-0	4-6	369-84398-1	1-26	3B7-63730-0	10-24	3E0-77163-0	11-56
309-00131-0	4-7	369-84398-1	5-84	3B7-72201-0	19-2	3E0-77183-0	11-65
332-60005-2	9-4	369-84398-1	7-20	3B7-76142-1	7-50	3E0-77184-0	11-66
332-60006-1	9-5	369-84398-1	7-21	3B7-76142-1	7-86	3E0-77193-0	11-69
332-60006-1	20-4-3	369-84398-1	20-7-36	3B7-77169-0	11-40	3E0-84914-0	14-2
332-60006-1	20-9-9	394-70260-0	13-3	3B7-77169-0	11-50	3F0-72185-0	15-9
332-60223-0	9-38	398-06972-0	7-49b	3B7-77430-0	11-51	3F3-72616-1	13-28
332-60223-0	20-4-6	398-62396-1	11-2	3B7-77431-1	11-53	3F3-84908-0	14-6
332-62101-1	10-78	398-62396-1	11-3	3B7-77432-1	11-52	3G2-66321-0	10-51
332-62101-1	11-34	398-76083-0	12-24	3B7-77434-1	11-55	3GF-66113-1	12-13
332-64221-0	9-30	398-76083-0	20-7-32	3B7-83715-2	14-11	3GF-70211-1	16-5-1
332-70201-0	16-3	3A3-06830-0	18-14	3BA-77175-0	11-41	3GF-70240-1	16-8-1
334-65012-0	9-42	3A3-62396-1	10-20	3BA-77450-0	11-46	3GF-70241-1	16-7-1
336-06973-0	12-50	3A3-76037-0	7-31	3BA-84905-0	14-1	3GF-70281-0	16-10
338-60218-2	10-4	3A3-76086-1	18-10	3BAB64516-1	9-56-3	3GF-75014-0	7-64
338-60218-2	10-5	3A3-76115-1	18-4	3BAB64518-1	9-56-4	3GF-75015-0	7-63
344-67177-1	10-19	3A3-76145-0	7-48	3BAB64521-1	9-56-5	3GF-75016-0	7-69
344-67177-1	12-60	3A3-81301-0	17-55	3BAB64524-1	9-56-6	3GF-75017-0	7-66
345-01111-0	1-4	3A3-83314-2	17-8	3BH-76120-0	7-78	3GF-75018-0	7-67
345-01111-0	3-4	3A3-84307-0	17-42	3BH-76120-0	20-7-25	3GF-75019-0	7-58
345-01111-0	7-12	3A3-84364-2	17-9	3BJ-00121-0	2-5	3GF-76020-0	18-1
345-01111-0	8-5	3A3-84365-1	17-2	3BJ-00121-0	20-3-9	3GF-76205-0	18-3
345-05122-1	11-24	3A3-84368-0	17-19	3BJ-02011-0	5-20	3GF-76217-0	18-2-1
345-05122-1	13-25	3A3-84374-0	17-29	3BJ-02011-0	20-3-10	3GF-76218-0	18-2-2
345-06915-0	7-83	3A3-84376-0	17-12	3BJ-05003-0	6-7	3GF-76219-0	18-2-3
345-06915-0	7-88	3A3-84381-0	17-7	3BJ-05104-0	6-5	3GR-70250-0	16-11
345-06915-0	11-36a	3A3-84383-0	17-33	3BJ-05135-0	6-6	3GR-70280-0	16-9
345-66021-0	10-27	3A3-84391-0	17-20	3BJ-05913-0	6-8	3GT-35143-0	5-66
345-67117-0	13-5	3A3-84403-0	17-16	3BJ-06133-0	7-33	3GT-35143-0	5-67
345-67161-0	13-11	3A3-84421-0	17-34	3BJ-06133-0	20-7-5	3GT-35143-0	5-83
346-01032-0	1-13	3A3-84422-0	17-22	3BJ-07615-0	1-8	3H6-07223-0	3-19
346-01032-0	20-3-6	3A3-84423-0	17-41	3BJ-07615-0	20-9-3	3H6-07223-0	20-10-4
346-62124-1	10-12	3A3-84424-0	17-43	3BJ-10060-0	4-5	3H6-07223-0	20-11-4
346-62127-0	10-14	3A3-84425-0	17-45	3BJ-10063-0	4-8	3H6-07611-0	7-29
346-62438-0	10-38	3A3-84426-0	17-44	3BJ-10069-0	4-9	3H6-60218-0	11-1
346-64027-1	9-23	3A3-84428-0	17-3	3BJ-60001-0	8-24	3H6-63048-0	12-33
346-64081-0	9-49-1	3A3-84432-0	17-25	3BJ-60001-0	9-12	3H6-63510-0	12-34
346-64082-0	9-49-2	3A3-84435-0	17-21	3BJ-60001-0	20-8-4	3H6-63619-1	12-65
346-64083-0	9-49-3	3AA-07225-0	3-12	3BJ-60003-0	8-25	3H6-67572-0	13-26
346-64084-0	9-49-4	3AA-60108-0	4-12	3BJ-60003-0	20-8-5	3H6-70200-2	16-1-2
346-64121-5	9-60	3AA-61199-0	10-21	3BJ-60108-0	9-20	3H6-70262-0	13-34
346-64124-5	9-59	3AA-62116-0	11-10	3BJ-60211-0	9-2	3H6B01031-0	1-12
346-65013-0	9-19	3AA-66241-0	12-21	3BJ-60215-0	9-3	3H8-00133-0	7-7
346-65013-0	20-4-5	3AA-67120-1	13-23	3BJ-61017-1	1-24	3H8-01012-1	1-5
346-67113-0	13-12	3AA-76026-0	13-10	3BJ-64020-0	9-22	3H8-01013-0	3-31
346-67115-0	12-66	3AA-76026-0	20-7-35	3BJ-64215-0	9-27	3H8-02093-0	3-35
346-67115-0	13-16	3AA-76145-0	7-82	3BJ-67115-0	13-15	3H8-04000-1	5-61
349-62126-0	10-13	3AA-76145-0	20-7-29	3BJ-72100-0	19-1	3H8-05004-0	6-4
350-01215-1	8-2	3AA-83719-0	10-45	3BJ-72120-0	11-28	3H8-05123-1	6-11
350-62437-0	10-34	3AA-83719-0	14-12	3BJ-76145-0	7-80	3H8-07025-0	3-5
350-62439-1	10-35	3AA-83719-0	14-13	3BJ-76145-0	20-7-27	3H8-07025-0	20-3-13
350-64032-0	9-25	3AB-01111-0	8-6	3BJ-76161-0	19-25	3H8-07237-0	3-10
350-64218-0	9-28	3AB-01111-0	8-7	3BJ-84398-0	7-19	3H8-10062-2	4-11
350-64219-0	9-29	3AB-01111-0	20-8-3	3C7-02215-0	5-79	3H8-10066-0	4-13
350-65011-1	9-35	3AB-05131-0	6-16	3C7-70113-0	16-21	3H8-62415-0	5-62
350-65011-1	20-5-5	3AC-05258-0	6-3	3C7-70199-0	16-20	3H8-62415-0	10-59
350-65011-1	20-9-5	3AC-06999-0	7-27	3C7-70211-1	16-5-2	3H8-62415-0	20-3-11
350-65014-0	9-36	3AC-10087-0	5-57	3C7-70217-0	16-6	3H8-62423-1	10-58
350-66315-0	10-55	3AC-62191-0	10-11	3C7-70220-1	16-2	3H8-72049-0	10-3
350-67154-0	12-29	3AC-70052-1	16-13	3C7-70224-1	16-4	3H8-76040-0	7-37
353-06821-0	12-44a	3AC-70055-0	16-14	3C8-62098-0	10-64	3H8-76040-0	20-7-9
353-06821-0	18-15	3AC-72019-0	12-46	3C8-62396-1	8-13	3JK-02160-0	5-82-2
353-63207-0	11-18	3AC-72200-0	12-45	3C8-62421-1	10-37	3KM-01142-0	3-22a
353-72546-0	18-5	3AC-72638-1	20-13	3C8-66308-0	5-27	3KY-06920-0	5-25
353-76037-0	17-54	3AC-76190-0	15-7	3C8-66308-0	5-54	3KY-06920-0	5-52
353-84371-0	17-30	3AC-77173-0	11-45	3C8-66308-0	6-21	3KY-06920-0	7-52
353-84388-0	17-38	3AD-70200-2	16-1-1	3C8-66308-0	7-54	3KY-06920-0	20-7-11
353-84394-0	17-5	3AD-72638-1	20-12	3C8-66308-0	9-62	3KY-60218-0	9-9
353-84916-0	14-5	3AL-05212-0	10-44	3C8-66308-0	12-4	3KY-60218-0	20-9-11
353-84918-0	14-4	3AL-05254-0	10-42	3C8-66308-0	14-17	3KY-72510-0	7-30
361-72539-0	19-16	3AL-60108-0	6-22	3C8-66308-0	14-18	3KY-76079-0	14-16
362-60206-1	9-6	3AL-67592-0	13-9	3C8-66308-0	20-7-13	3KY-77071-0	11-20
362-65238-0	20-6-4	3B2-63063-0	12-36	3C8-72580-0	7-39	3KY-84398-0	1-21
362B64105-1	9-56-2	3B2-63104-1	12-30	3C8-72581-0	7-42	3LD-65021-0	9-32

3LD-65021-0	20-5-3	3RS-03230-0	5-38	3RS-61302-0	10-68	3RS-67116-0	8-22
3LD-65021-0	20-6-3	3RS-03232-0	5-37	3RS-61307-0	10-62	3RS-67143-0	1-28
3LD-65021-0	20-9-4	3RS-03239-0	5-36	3RS-61315-0	12-71	3RS-67144-0	1-30
3NT-02319-0	1-19	3RS-03244-0	5-50	3RS-61333-0	10-63	3RS-67147-0	8-16
3NT-02319-0	3-42	3RS-03292-0	5-34	3RS-61336-0	10-67	3RS-67485-0	13-21
3NV-05913-0	15-4	3RS-03952-0	5-12	3RS-61337-0	10-66	3RS-67501-0	13-32
3NV-72181-0	6-25-2	3RS-04077-0	5-64-2	3RS-62106-0	10-75	3RS-67503-0	6-20
3NV-76080-0	12-23	3RS-04080-0	5-64-1	3RS-62114-0	8-18	3RS-67512-0	13-8
3NV-76080-0	20-7-31	3RS-04116-0	5-35	3RS-62117-0	10-7	3RS-67573-1	15-10
3PO-01143-0	3-23	3RS-04302-0	5-43	3RS-62123-0	10-15	3RS-70020-0	16-22
3PO-60218-0	3-25	3RS-04314-0	5-39	3RS-62441-0	10-22	3RS-70021-0	16-22a
3PO-60218-0	20-9-2	3RS-04322-0	5-40	3RS-62445-0	10-25	3RS-70167-0	16-12-2
3PO-66233-0	10-72	3RS-05007-0	6-12	3RS-62447-0	10-28	3RS-72404-0	8-15
3PO-66233-0	11-5	3RS-05012-0	6-10	3RS-62448-1	10-30	3RS-72582-0	7-45
3PA-72181-1	6-25-1	3RS-05019-0	6-15	3RS-62449-0	10-31	3RS-72583-0	7-46
3PR-06972-0	7-11	3RS-05090-1	6-1	3RS-63102-0	12-53	3RS-72615-0	12-47
3RO-07238-0	3-9	3RS-05105-1	6-2	3RS-63107-0	12-55	3RS-76009-0	7-70
3RO-07422-0	3-41	3RS-05207-0	6-19	3RS-63108-0	12-54	3RS-76009-0	20-7-16
3RO-07422-0	20-3-4	3RS-05259-0	12-70	3RS-63201-0	12-61	3RS-76010-0	7-56
3RO-62473-0	11-17	3RS-05913-0	6-9	3RS-63508-0	12-6	3RS-76010-0	20-7-15
3RO-66308-0	10-46	3RS-06001-0	7-1-1	3RS-63600-0	12-58	3RS-76015-0	7-62
3RO-71015-1	3-40	3RS-06008-0	7-9	3RS-63610-0	12-8	3RS-76060-0	7-74
3RO-72180-0	15-8	3RS-06023-0	7-2-1	3RS-63612-0	14-23	3RS-76060-0	19-20
3RO-77076-0	11-22	3RS-06040-0	7-26	3RS-63617-0	12-9	3RS-76060-0	20-7-20
3RO-77167-0	11-57	3RS-06071-0	7-3	3RS-63619-0	13-14	3RS-76079-0	5-26
3RO-77171-0	11-44	3RS-06128-1	19-17	3RS-63621-0	13-22	3RS-76079-0	5-53
3RO-77177-0	11-42	3RS-06308-1	6-26	3RS-63622-0	12-1	3RS-76079-0	7-53
3RO-77451-0	11-49	3RS-06322-0	7-16	3RS-63751-0	14-22	3RS-76079-0	20-7-12
3R3-00121-0	2-6	3RS-06401-0	7-14-3	3RS-64010-0	9-21	3RS-76081-1	12-25
3R3-00121-0	20-3-8	3RS-06410-0	7-15	3RS-64030-0	9-24	3RS-76081-1	20-7-33
3R3-05006-0	6-13	3RS-06830-0	12-44	3RS-64211-1	9-26	3RS-76110-0	7-23-1
3R3-05013-0	6-14	3RS-06869-0	12-42	3RS-64223-0	9-31	3RS-76117-0	7-87
3R3-05216-0	6-18	3RS-06899-0	7-35-1	3RS-64231-0	9-58	3RS-76141-0	7-85
3R3-05252-0	6-17	3RS-06901-0	7-36	3RS-64301-1	9-50-1	3RS-76141-0	20-7-30
3R3-07204-0	3-21	3RS-06901-0	20-7-8	3RS-64302-1	9-50-2	3RS-76300-4	20-7-1
3R3-07206-0	3-22	3RS-07600-0	3-27	3RS-64303-1	9-50-3	3RS-77180-0	11-60
3R3-07406-0	8-4	3RS-07636-0	1-2	3RS-64303-1	20-8-9	3RS-77192-0	11-61
3R3-07406-0	20-9-10	3RS-07653-0	3-28	3RS-65002-0	9-37	3RS-77216-0	11-33
3R3-07705-1	8-3	3RS-07653-0	20-3-12	3RS-65016-0	9-34	3RS-77217-0	11-32
3R3-62417-0	10-57	3RS-07707-0	2-4-2	3RS-65020-0	9-39	3RS-83732-0	13-33
3R3-62443-0	10-23	3RS-07708-0	2-4-1	3RS-65020-0	20-4-7	3RS-83732-0	14-8
3R3-63012-0	12-31	3RS-07710-0	1-25	3RS-65022-0	9-33	3RS-83820-0	14-9
3R3-66226-0	13-7	3RS-07720-0	4-2	3RS-65022-0	20-5-4	3RS-83830-0	14-26
3R3-71040-0	13-2	3RS-07721-0	4-1	3RS-65022-0	20-9-6	3RS-83880-0	14-7
3RS-00001-0	2-8-1	3RS-07731-0	3-36	3RS-65025-0	9-40	3RS-87121-0	20-3-1
3RS-00004-0	2-8-2	3RS-07734-0	5-78	3RS-65025-0	20-5-6	3RS-87123-1	2-11-1
3RS-00011-0	2-12-1	3RS-07810-0	3-6	3RS-65025-0	20-6-5	3RS-87124-0	2-11-2
3RS-00012-0	2-13-1	3RS-07895-0	20-10-1	3RS-65025-0	20-9-7	3RS-87130-0	2-7-1
3RS-00013-0	2-14-1	3RS-07896-0	20-11-1	3RS-65029-0	9-41	3RS-87131-0	2-7-2
3RS-00014-0	2-12-2	3RS-07901-0	3-15	3RS-65029-0	20-4-2	3RS-87321-0	20-4-1
3RS-00015-0	2-13-2	3RS-07901-0	20-10-2	3RS-65029-0	20-5-2	3RS-87322-0	20-5-1
3RS-00016-0	2-14-2	3RS-07902-0	3-16	3RS-65029-0	20-6-2	3RS-87326-0	9-57
3RS-00021-0	2-9	3RS-07902-0	20-11-2	3RS-65029-0	20-9-8	3RS-87500-0	20-9-1
3RS-00024-0	2-10	3RS-07903-0	3-17	3RS-65100-0	8-8-1	3RS-87801-1	15-6-3
3RS-00030-0	2-3	3RS-07905-0	3-20	3RS-65110-0	8-8-2	3RSB01001-0	3-3
3RS-00040-0	2-1	3RS-07920-0	3-11	3RS-65120-0	8-8-3	3RSB01020-0	3-34
3RS-00059-0	2-2	3RS-07927-0	3-13	3RS-65120-0	20-8-8	3RSB01100-0	1-1
3RS-01005-0	3-30	3RS-07935-0	3-8	3RS-65203-0	8-10	3RSB02301-0	1-17
3RS-01005-0	20-3-2	3RS-07939-0	3-12a	3RS-65210-0	5-76	3RSB87090-1	20-2
3RS-01024-0	3-38	3RS-07939-0	3-14	3RS-65231-0	20-6-1	3RSQ60000-0	9-1
3RS-01024-0	20-3-3	3RS-10045-0	4-14	3RS-66012-1	9-52-1	3RSQ60100-1	9-15
3RS-01030-0	1-11	3RS-10095-0	5-46	3RS-66014-1	9-52-2	3RSQ61020-0	8-1-1
3RS-01047-0	20-7-7	3RS-10100-0	5-13	3RS-66014-1	20-8-10	3RSQ61030-0	8-1-2
3RS-01138-0	5-80	3RS-10150-0	5-30	3RS-66021-0	9-45	3RSQ61110-0	8-23
3RS-01303-0	1-23	3RS-10154-0	5-47	3RS-66021-0	20-4-8	3RSQ61110-0	20-8-2
3RS-01303-0	20-3-7	3RS-10157-0	5-42	3RS-66033-0	9-44	3RSQ61209-0	8-17
3RS-01513-0	1-9	3RS-10172-0	5-49	3RS-66043-0	12-12	3RSQ61401-0	10-69
3RS-02095-0	1-15	3RS-10179-0	5-31	3RS-66110-0	12-64	3RSQ61402-0	10-70
3RS-02166-0	5-65-2	3RS-10180-0	5-32	3RS-66122-0	14-15	3RSQ62001-0	12-59
3RS-02168-0	5-56	3RS-10185-0	5-58	3RS-66124-0	12-3	3RSQ62010-0	10-56-2
3RS-02229-0	5-92	3RS-10200-0	5-1	3RS-66124-0	14-24	3RSQ62102-0	10-76
3RS-02230-0	5-85	3RS-10201-0	5-2	3RS-66130-0	12-16	3RSQ62105-0	10-73
3RS-02232-0	5-69	3RS-10211-0	5-14	3RS-66134-0	14-20	3RSQ62108-0	10-74
3RS-02235-0	5-89	3RS-10212-0	5-21	3RS-66145-0	12-17	3RSQ62112-0	10-1
3RS-02237-0	5-86	3RS-10214-0	5-15	3RS-66214-0	12-20-1	3RSQ62113-0	10-2
3RS-02239-0	5-70	3RS-10300-0	5-3	3RS-66215-0	12-20-2	3RSQ62309-0	10-17-2
3RS-02253-0	5-90	3RS-10320-0	6-23	3RS-66260-0	13-6	3RSQ62993-0	10-32
3RS-02258-0	5-91	3RS-10323-0	5-4	3RS-66311-0	10-39	3RSQ63003-0	12-28
3RS-02305-0	1-18	3RS-60041-0	9-13	3RS-66312-0	10-53	3RSQ67003-0	13-18
3RS-02305-0	20-3-5	3RS-60042-0	9-14	3RS-66313-0	10-48	3RSQ67004-0	13-19
3RS-02409-0	5-22	3RS-60213-0	9-17	3RS-66324-0	10-49	3RSQ67010-0	13-1
3RS-02418-0	5-28-2	3RS-61220-0	8-20	3RS-66331-0	10-54	3RSQ67640-0	15-2
3RS-03116-0	5-44	3RS-61301-0	10-60	3RS-66351-0	10-47	3RSQ67645-1	15-1

3RSQ77151-0	11-38	3U2-84398-0	18-8	910103-5612	7-13	921603-0512	17-23
3RSQ77208-0	11-12-1	3U2-84398-0	18-9	910103-5612	7-25	921803-0520	12-35
3RSQ87301-0	20-1-1	3U2-84401-0	17-15	910103-5612	7-49	930103-0500	12-11
3RSQ87302-0	20-1-2	3U2-84404-0	17-17	910103-5612	7-49a	930103-0500	12-22
3RSQ87304-0	20-1-3	3U2-84427-0	17-6	910103-5612	7-73	930103-0500	17-10
3RSQ87314-0	20-8-1	3U2-84431-0	17-35	910103-5612	7-77	930103-0600	5-18
3RT-02418-0	5-28-1	3U2-84442-0	17-37	910103-5612	7-79	930103-0600	7-40
3RT-03116-0	5-45	3U2-84452-0	17-53	910103-5612	7-84	930103-0600	7-43
3RT-03536-0	5-29-1	3U2-84917-0	17-48	910103-5612	10-80	930103-0600	10-10
3RT-04080-0	5-65-1	3U2B84312-0	17-39	910103-5612	11-37	930103-0600	17-32
3RT-06023-0	7-2-2	3U2B84330-0	17-1-1	910103-5612	12-15	9301E3-0600	12-56
3RT-06023-0	19-18	3U2B84340-0	17-1-2	910103-5612	19-23	9301E3-0800	10-83
3RT-06023-0	20-7-2	3U2B84366-0	17-14	910103-5612	19-24	9301E3-0800	11-30
3RT-06191-0	7-1-2	3U2B84440-0	17-52	910103-5612	20-7-19	930203-0600	7-57
3RT-06191-0	20-7-3	3U2B84441-0	17-13	910103-5612	20-7-23	930403-0400	9-8
3RT-06322-0	7-17	3UA-67523-0	15-3	910103-5612	20-7-24	930403-0600	9-11
3RT-06401-0	7-14-2	3UA-67524-0	15-5	910103-5612	20-7-26	931121-1600	7-6
3RT-06869-0	1-14	3UA-70167-0	16-12-1	910103-5616	7-18	940103-0600	5-19
3RT-06899-0	7-35-2	3UA-72120-0	10-81	910103-5616	11-9	940103-0600	7-68
3RT-10185-0	5-59	3V1-06133-0	7-32	910103-5616	12-7	940103-0800	10-43
3RT-60213-0	9-51	3V1-07221-0	3-18	910103-5616	12-26	940103-0800	17-36
3RT-63201-0	12-62	3V1-07221-0	20-10-3	910103-5616	13-4	940103-1000	14-28
3RT-65210-0	5-77	3V1-07221-0	20-11-3	910103-5616	14-10	9401E3-0600	10-8
3RT-65212-0	5-75	3V1-63035-1	12-38	910103-5616	20-7-34	9401E3-0600	10-9
3RT-66033-0	9-43	3V1-63036-0	12-40	910103-5620	7-75	9401E3-0800	10-84
3RT-66134-0	12-68	3V1-63041-0	12-32	910103-5620	9-10	9401E3-0800	11-31
3RT-66145-0	12-18	3V1-63077-0	12-39	910103-5620	10-6	940203-0600	1-7
3RT-67143-0	1-29	3V1-63102-0	12-52	910103-5620	12-19	940203-0600	1-16
3RT-76110-0	7-23-2	3V1-64332-0	8-26	910103-5620	19-21	940203-0600	1-20
3RT-76110-0	20-7-4	3V1-64332-0	20-8-6	910103-5620	20-7-21	940203-0600	3-33
3RT-76160-0	19-19	3V1-64333-0	11-59	910103-5625	3-39	940221-0500	7-61
3RT-76163-0	7-76	3V1-65204-0	8-11	910103-5625	5-11	9402E3-0600	12-57
3RT-76163-0	19-22	3V1-65206-0	8-9	910103-5625	5-63	9402E3-1000	10-65
3RT-76163-0	20-7-22	3V1-76032-0	12-48	910103-5625	7-8	941303-0600	7-41
3RT-87801-1	15-6-2	3V5-62442-0	10-26	910103-5625	7-10	941303-0600	7-44
3RTB01000-0	3-2	3V5-62442-0	11-4	910103-5625	7-28	941303-0600	7-59
3RTQ61020-0	8-1-3	3V9-67578-4	12-63	910103-5630	5-24	941321-0500	7-60
3RTQ62010-1	10-56-1	3VK-63107-0	17-46	910103-5635	3-29	945303-0600	10-50
3RTQ62309-0	10-17-1	3VK-84375-0	17-27	910103-5820	1-10	945303-0600	10-79
3RTQ63003-0	12-27	3VL-84375-0	17-28	910103-5825	7-72	945303-0600	11-35
3RTQ67004-0	13-20	3Y0-76145-0	7-81	910103-5825	20-7-18	945303-0600	17-4
3RTQ77208-0	11-12-2	3Y0-76145-0	20-7-28	9101E3-0512	8-19	951403-0540	10-33
3RU-02418-0	5-28-3	3Y0B64514-0	9-56-7	9101E3-0612	11-25	951403-0622	10-77
3RU-03536-0	5-29-2	3Y1-66117-0	12-14	9101E3-0620	12-67	951403-3516	11-16
3RU-04080-0	5-82-1	3Y1-76145-0	7-47	9101E3-0625	12-41	951407-0310	9-54
3RU-06401-0	7-14-1	3Y2-07935-0	3-7	9101E3-0630	13-17	951407-2512	9-55
3RU-10185-0	5-60	3Z0-62476-2	11-13	9101E3-0820	11-27	951503-0212	10-52
3RU-76110-0	7-23-3	3Z0-77076-0	11-21	9101E3-0885	10-71	951503-0322	9-61
3RU-87801-1	15-6-1	3Z0-77076-0	11-23	9101E3-0885	10-82	951503-0322	20-9-12
3RV-83914-0	14-29	3Z0-77101-1	11-26	9101E3-0885	11-29	951603-0500	12-69
3SY-05913-0	6-27	3Z0-77115-0	11-8	9101E3-5612	5-81	951603-0800	14-14
3SY-06133-0	7-34	3Z0-77167-0	11-64	9101E3-5612	8-12	951603-0800	14-21
3SY-06133-0	20-7-6	3Z0-77179-0	11-43	9101E3-5612	8-27	9701-1-1103	3-1
3SY-72615-0	13-27	3Z0-77179-0	11-47	9101E3-5612	10-29	9701-1-1103	20-9-13
3SY-76032-0	13-29	3Z0-77186-0	11-68	9101E3-5612	20-8-7	98AB-701600	16-8-2
3SY-76035-0	13-30	3Z0-77187-0	11-63	9101E3-5616	8-21	98AB-70-700	16-7-2
3T1-06915-0	5-73	3Z0-77190-0	11-70	9101E3-5616	11-36	98AH-95-150	1-27
3T1-72405-0	19-28	3Z0-77191-0	11-62	9101E3-5625	9-46	99AA-4-0330	1-3
3T5-10046-0	3-24	3Z0-77195-0	11-72	9101E3-5652	9-47		
3T5-10068-2	4-10	3Z0-77221-0	11-39	9101E3-5652	20-5-7		
3T5-10098-0	5-5	3Z0-77431-0	11-54	9101E3-5818	10-36		
3T5-10099-0	5-6	3Z0-77460-0	11-48	9101E3-5830	10-61		
3T5-10131-0	7-5	3Z0-84398-0	11-19	9111E3-1030	14-27		
3T5-10161-0	5-7	3Z0Q77211-2	11-6	9161F9-0630	1-6		
3T5-10162-0	4-3	3Z0Q77212-0	11-7	9161F9-0640	3-32		
3T5-10162-0	5-8	3Z1-84398-1	11-58	921503-0406	3-37		
3T5-10169-0	5-9	910103-0525	17-11	921503-0406	17-40		
3T5-76247-0	7-24	910103-0612	8-14	921503-0408	5-33		
3T5-76247-0	19-26	910103-0612	13-24	921503-0408	5-48		
3T5-84398-0	7-51	910103-0620	5-23	921503-0430	9-7		
3U2-06973-0	17-50	910103-0625	5-55	921503-0516	5-51		
3U2-63506-0	17-47	910103-0625	7-55	921503-0530	3-26		
3U2-72187-0	17-51	910103-0625	14-19	921503-5316	18-11		
3U2-72200-0	18-16	910103-0625	20-7-14	921503-5510	5-16		
3U2-72615-0	18-12	910103-0640	12-5	921503-5516	5-17		
3U2-77367-0	17-49	910103-0640	14-25	921521-5512	11-67		
3U2-84331-0	18-6	910103-5512	7-4	921521-6408	7-65		
3U2-84334-0	18-17	910103-5512	9-48	9215E3-0512	12-51		
3U2-84336-0	18-7	910103-5610	7-38	9215E3-0516	12-49		
3U2-84339-0	17-24	910103-5610	20-7-10	9215E3-0612	12-37		
3U2-84343-0	17-18	910103-5612	4-4	9215E3-0612	12-43		
3U2-84371-0	17-31	910103-5612	5-10	9215E3-5512	11-71		
3U2-84375-0	17-26	910103-5612	5-71	9215E3-5512	13-31		

Note

Note

2019 PARTS CATALOG

MFS 9.9E MFS 15E MFS 20E Models

Serial Number 000001 AK~
OB No.002-21057-0AK 3RS 1901

トーハツ株式会社

〒174-0051

東京都板橋区小豆沢 3-5-4

Tel: 03 (3966) 3116

TOHATSU CORPORATION

5-4, Azusawa 3-Chome, Itabashi-Ku

Tokyo 174-0051, Japan

Tel: +81-3-3966-3117 Fax: +81-3-3966-2951

www.tohatsu.com

